CARTELLA B

Documentazione fotografica

Tribunale di Sulmona
Esecuzione immobiliare
N. R.G. 37/2018





Foto 1 - Vista dell'edificio da via Sallustio



Foto 2 - Vista dell'edificio dal cortile condominiale

ARCHITETTO ANA PAULA BORRALHEIRO DA SILVA
▪ PEC ANAPAUULA.BORRALHEIRODASILVA@ARCHIWORLDPEC.IT ▪
▪ INSCRIZIONE ALBO CONSULENTI TECNICI TRIBUNALE SULMONA (AQ) N 60 ▪





Foto 3 - Vista dell'area condominiale antistante l'edificio



Foto 4 - Vista dell'ingresso all'edificio

ARCHITETTO ANA PAULA BORRALHEIRO DA SILVA

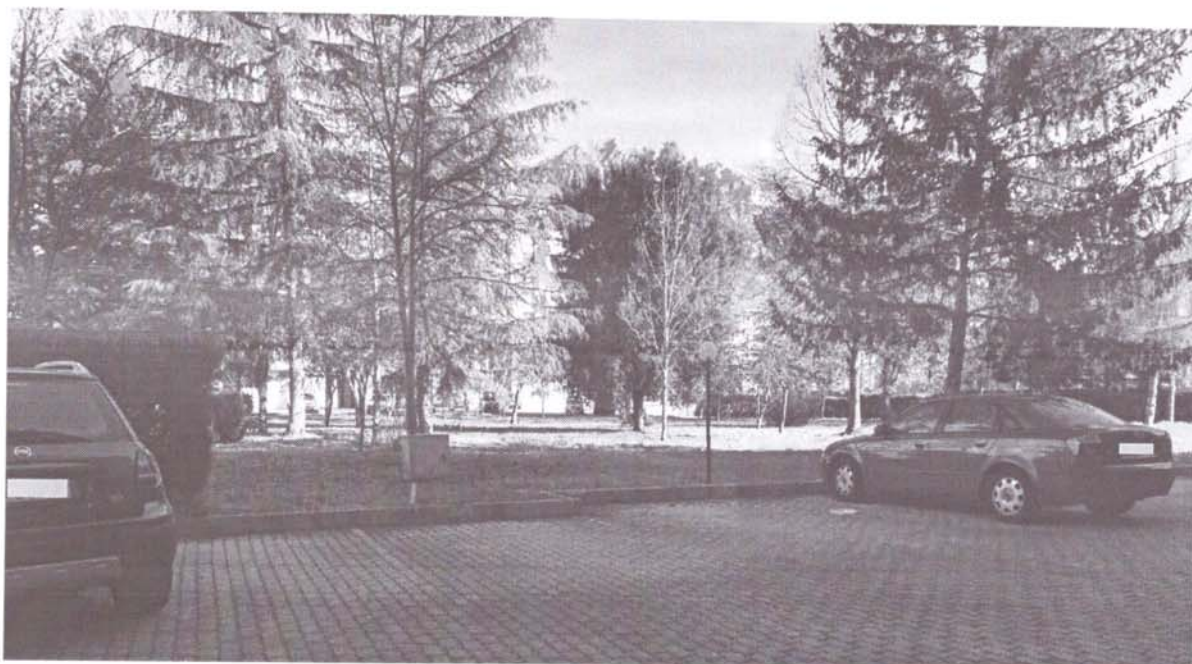
▪ PEC ANAPAUULA.BORRALHEIRODASILVA@ARCHIWORLDPEC.IT ▪

▪ INSCRIZIONE ALBO CONSULENTI TECNICI TRIBUNALE SULMONA (AQ) N° 60 ▪

Firmato Da: BORRALHEIRO DA SILVA ANA PAULA Emesso Da: ARUBAPEC S.P.A. NG CA 3 Serial#: 561e22487311901e2847a4a4afe6e971





Foto 5 - Vista del soggiorno dall'ingresso



Foto 6 - Vista del soggiorno dal pranzo

ARCHITETTO ANA PAULA BORRALHEIRO DA SILVA

▪ PEC ANAP.AULA.BORRALHEIRODASILVA@ARCHIWORLDPEC.IT ▪

▪ INSCRIZIONE ALBO CONSULENTI TECNICI TRIBUNALE SULMONA (AQ) N 60 ▪





Foto 7 - Vista del soggiorno verso l'ingresso



Foto 8 - Vista dell'area pranzo dall'ingresso

ARCHITETTO ANA PAULA BORRALHEIRO DA SILVA

▪ PEC ANAPAUULA.BORRALHEIRODASILVA@ARCHIWORLDPEC.IT ▪

▪ INSCRIZIONE ALBO CONSULENTI TECNICI TRIBUNALE SULMONA (AQ) N 60 ▪

Firmato Da: BORRALHEIRO DA SILVA ANA PAULA Emesso Da: ARUBAPEC S.P.A. NG CA 3 Serial#: 561e22487311901e2847a4aaf6e6e971





Foto 9 - Vista dell'area pranzo verso il soggiorno



Foto 10 - Vista del disimpegno dall'ingresso

ARCHITETTO ANA PAULA BORRALHEIRO DA SILVA
▪ PEC ANAP.AULA.BORRALHEIRODASILVA@ARCHIWORLDPEC.IT ▪
▪ INSCRIZIONE ALBO CONSULENTI TECNICI TRIBUNALE SULMONA (AQ) N 60 ▪





Foto 11 - Vista della cucina dal disimpegno



Foto 12 - Vista dell'ingresso della camera 2 e bagno 1 dal disimpegno





Foto 13 - Vista del bagno 1

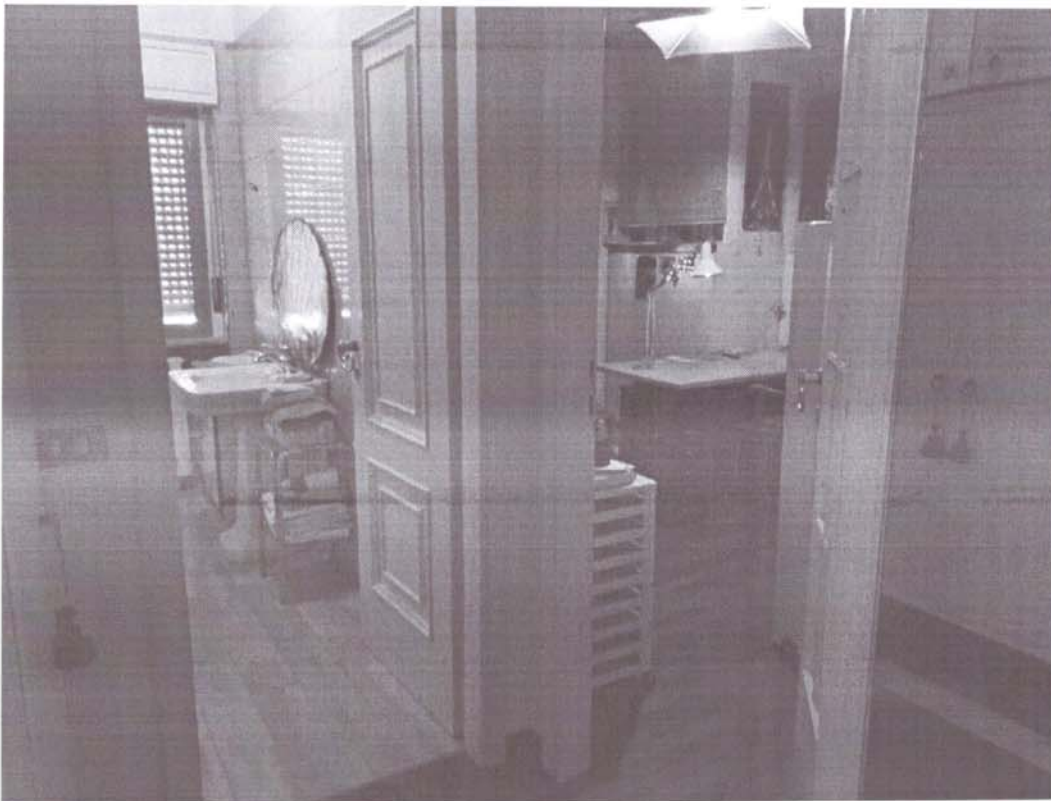

Foto 14 - Vista del bagno 1





Foto 15 - Vista della camera 2

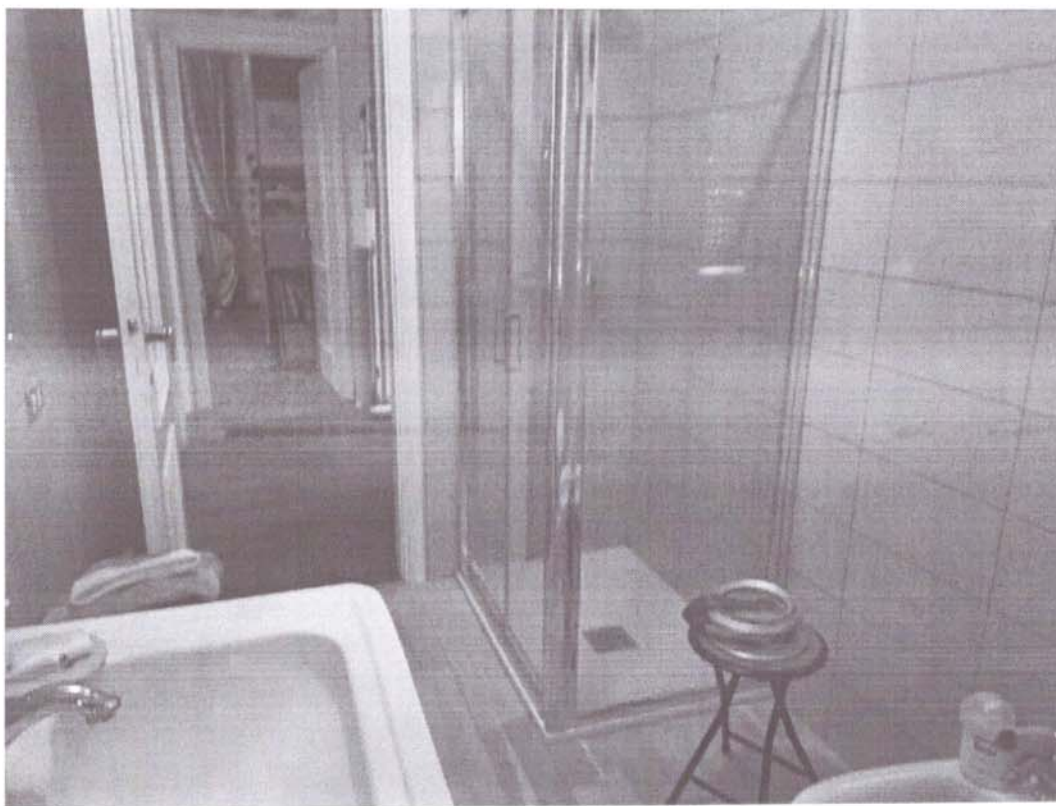

Foto 16 - Vista del bagno 2





Foto 17 - Vista della camera 1



Foto 18 - Vista del balcone della cucina e pranzo

ARCHITETTO ANA PAULA BORRALHEIRO DA SILVA
▪ PEC ANAPAULA.BORRALHEIRODASILVA@ARCHIWORLDPEC.IT ▪
▪ INSCRIZIONE ALBO CONSULENTI TECNICI TRIBUNALE SULMONA (AQ) N 60*





Foto 19 - Vista dal balcone della cucina e pranzo verso l'area condominiale



Foto 20 - Vista del balcone verso via Sallustio





Foto 21 - Vista della cantina

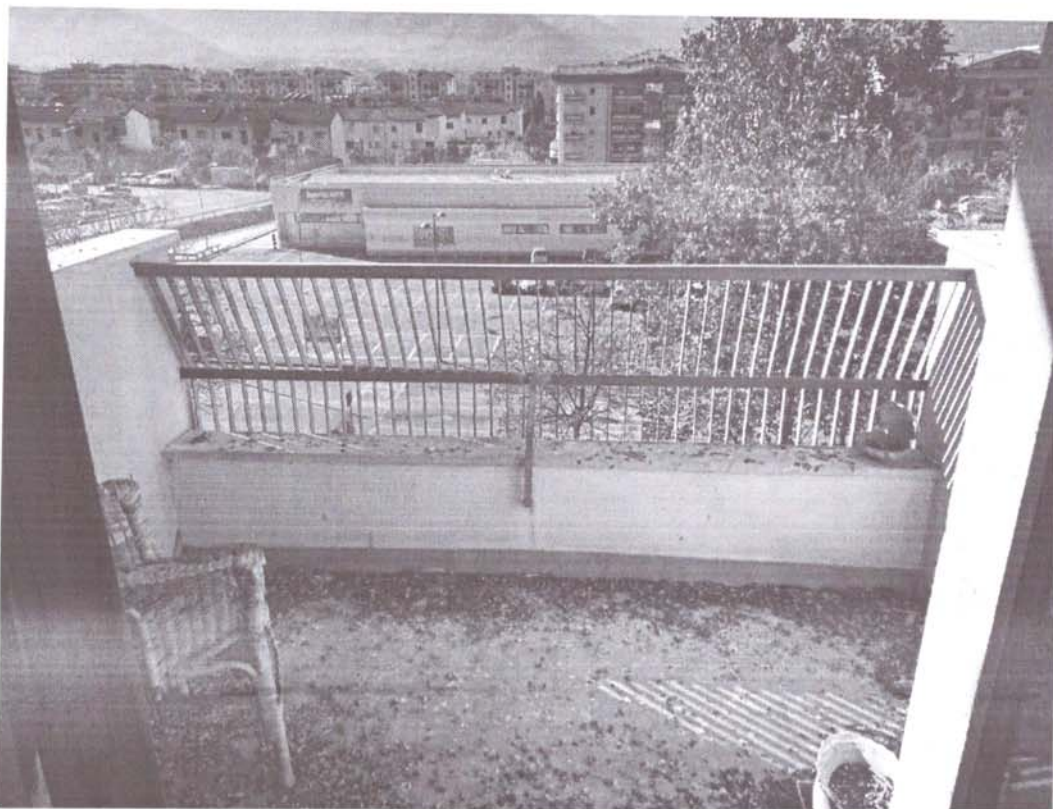

Foto 22 - Contatore dell'acqua



Foto 23 - Contatore dell'energia elettrica





Foto 24 - Vista dell'ingresso della rampa di entrata al tunnel di accesso ai garage

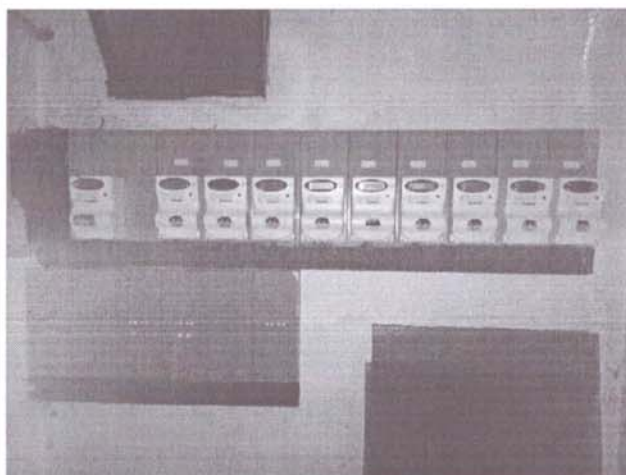

Foto 25 - Vista del tunnel di accesso ai garage



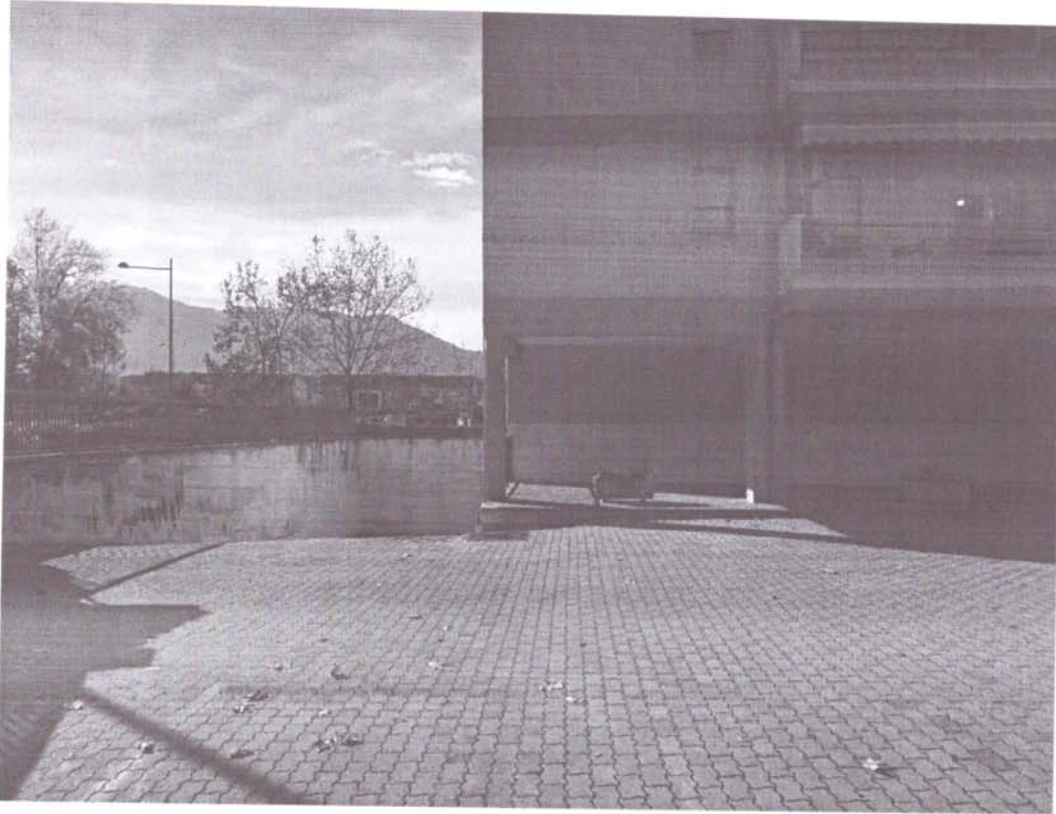

Foto 26 - Vista del garage sub 17

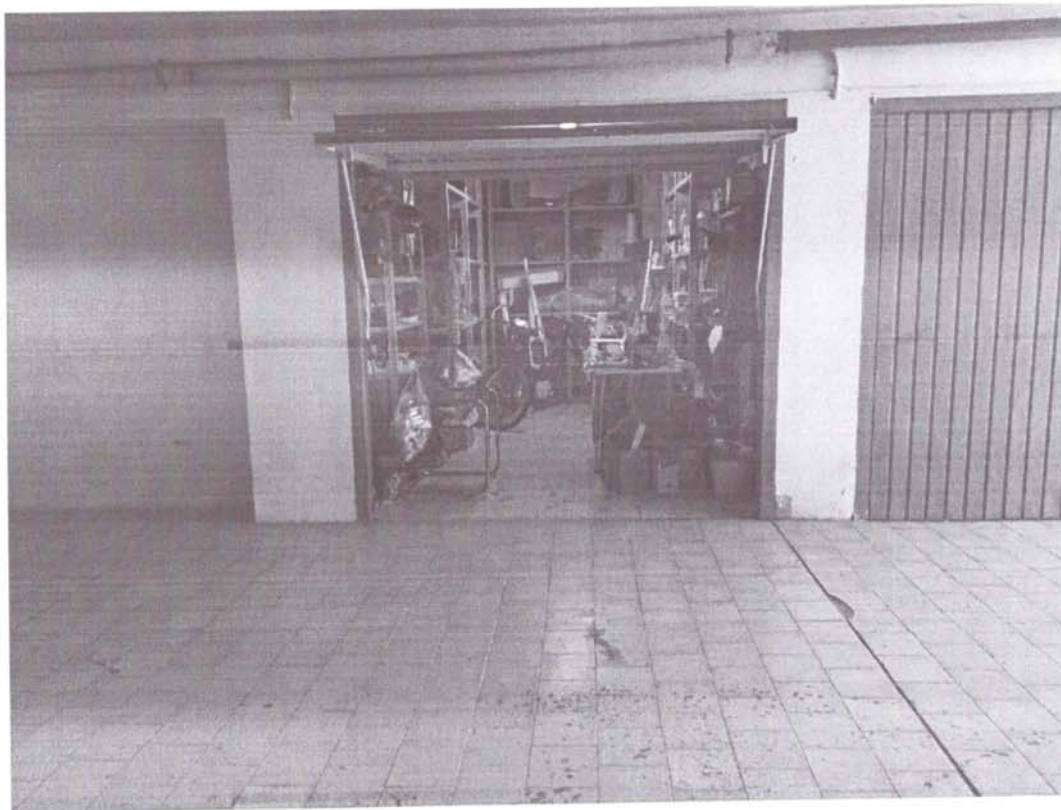

Foto 27 - Vista del garage sub 22

