

ALL 4 - PLANIMETRIA LOTTO 1

MOD. 497
arr. n. 497



MINISTERO DELLE FINANZE

DIPARTIMENTO DEL TERRITORIO

CATASTO EDILIZIO URBANO (RDL 13-4-1939, n. 652)

15/04

MOD. BN (CEU)

LIRE
200

Planimetria di u.i.u. in Comune di COMUNANZA via ALDO MORO civ. 58

PIANO TERRA H= 3.00

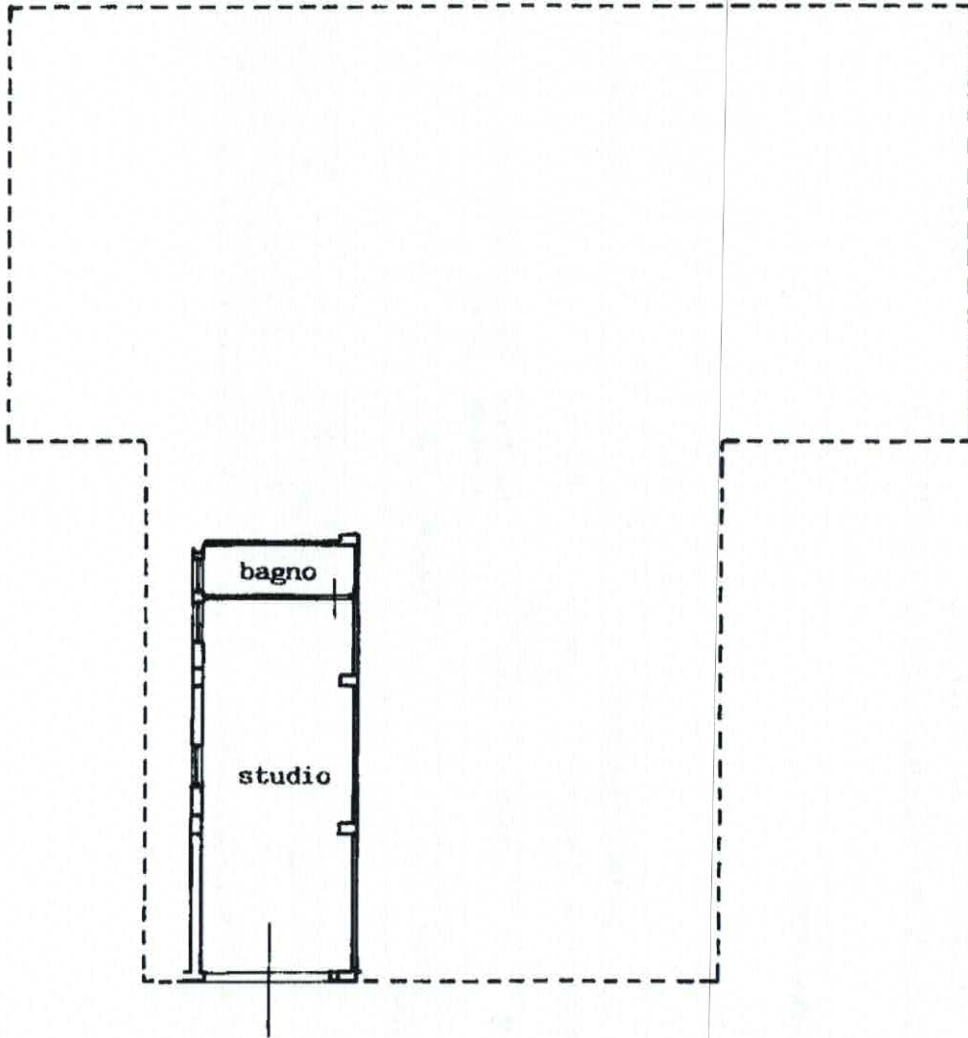

ORIENTAMENTO



SCALA DI 1: 200

Dichiarazione di N.C.
Denuncia di variazione

Compilata dal ...
(Titolo, cognome e nome)

RISERVATO ALL'UFFICIO

200161

Identificativi catastali
F. 8
n. 1199 sub. 2

Iscritto all'albo dei geometri
della provincia di Ascoli Piceno n. 274
data 19/01/99 Firma ue

MODULARIO
P. - Catasto - 432



MINISTERO DELLE FINANZE
DIPARTIMENTO DEL TERRITORIO

Mod. EP/2 CEU:

Ufficio Tecnico Erariale di ASCOLI PICENO

ELABORATO PLANIMETRICO

Pag. n. 2, di 3

Comune	Sezione	Foglio	Numero	Tipo mappale n.	del
COMUNANZA		8	1199	59835	14/10/98

DIMOSTRAZIONE GRAFICA DEI SUBALTERNI ASSEGNATI

scala 1: 5 00

PIANO TERRA

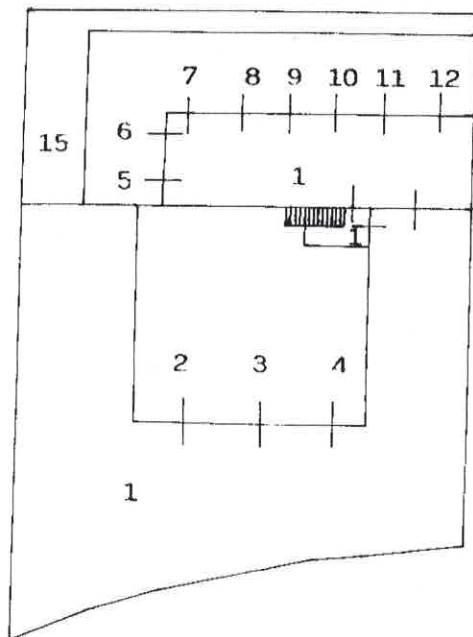

PIANO PRIMO

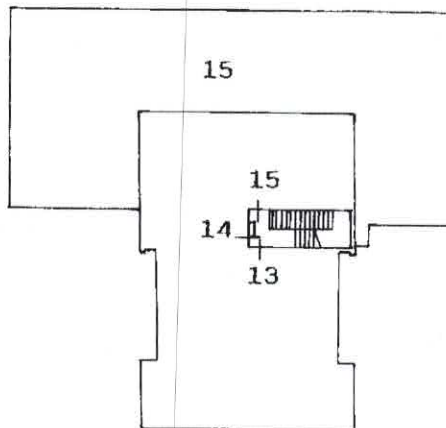

PIANO SECONDO

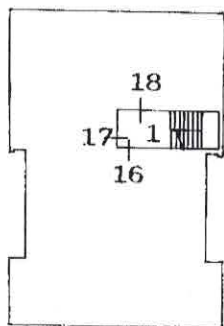

PIANO TERZO

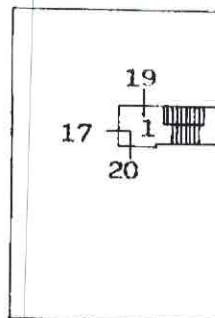

19 GEN 1996

Roma - Istituto Poligrafico e Zecca dello Stato - P.V.

Catasto dei Fabbricati - situazione al 27/05/2019 - Comune di COMUNANZA (C935) - Foglio: 8 Particella: 1199 - Elaborato planimetrico > - Sub:

Riservato all'Ufficio Tecnico Erariale Protocollo <u>Acc. 11/95</u> Sostituisce il presente mod. EP/2 prot. <u>11/95</u> Annullato e sostituito dal mod. EP/2 prot. <u>11/95</u>		L'operatore <u>OPER. TRIB.</u>	IL TECNICO <u>[Signature]</u> data _____ Firma e timbro _____
--	--	-----------------------------------	--