PIANO PRIMO

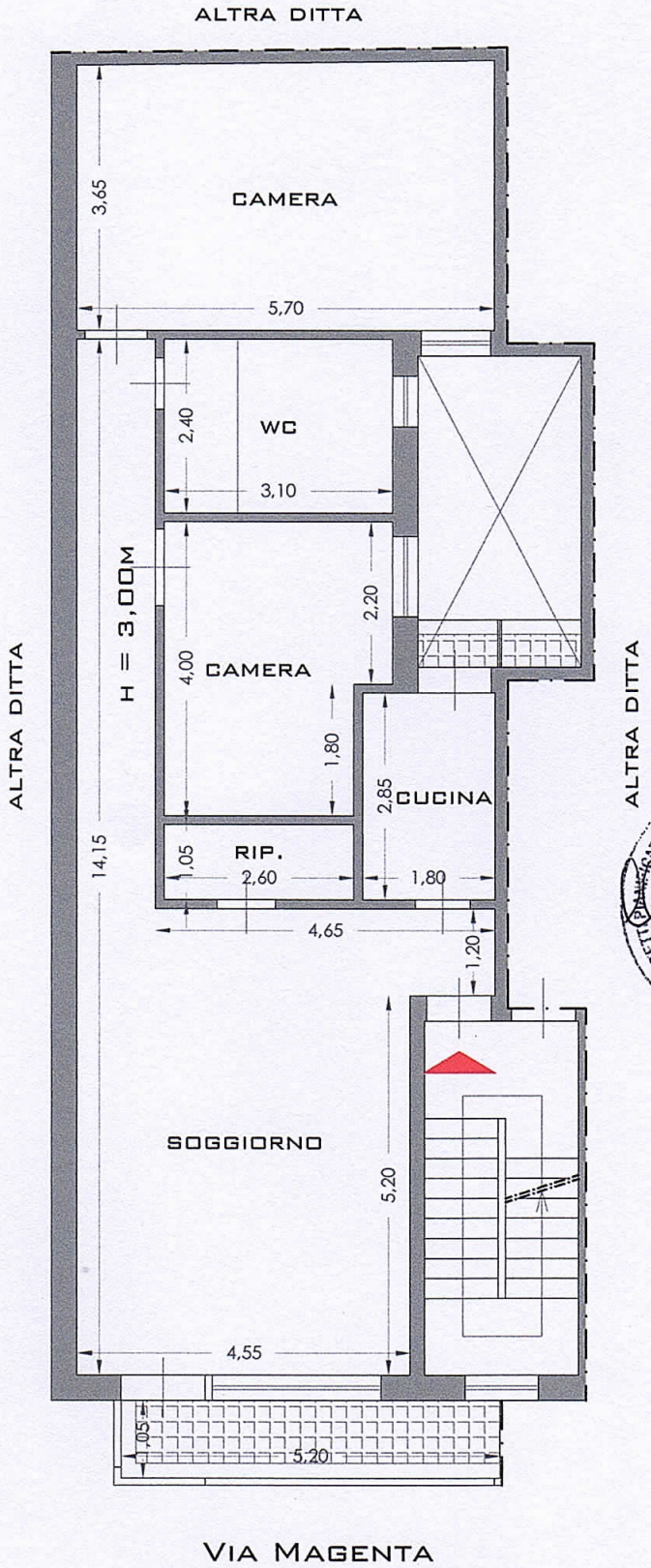

ORDINE ARCHITETTI PIANIFICATORI, PAESAGGISTI, CONSERVATORI PROV. DI SIRACUSA
N. 979
Arch.
Mario
MALLIA
2012

ACCESSO

N

PLANIMETRIA DELL'IMMOBILE_STATO DI FATTO_1:100