

PLANIMETRIA STATO ATTUALE DELL'IMMOBILE - CORPO C CON CONFRONTO DEL PROGETTO ARCHITETTONICO

Comune di Termini Imerese (PA) Via Zona Industriale SNC
In catasto al foglio di mappa n. 29 - p.l.la 2127 sub 3 del n.c.e.u..

CORPO C - PIANO TERRA - stato attuale

Scala 1:100

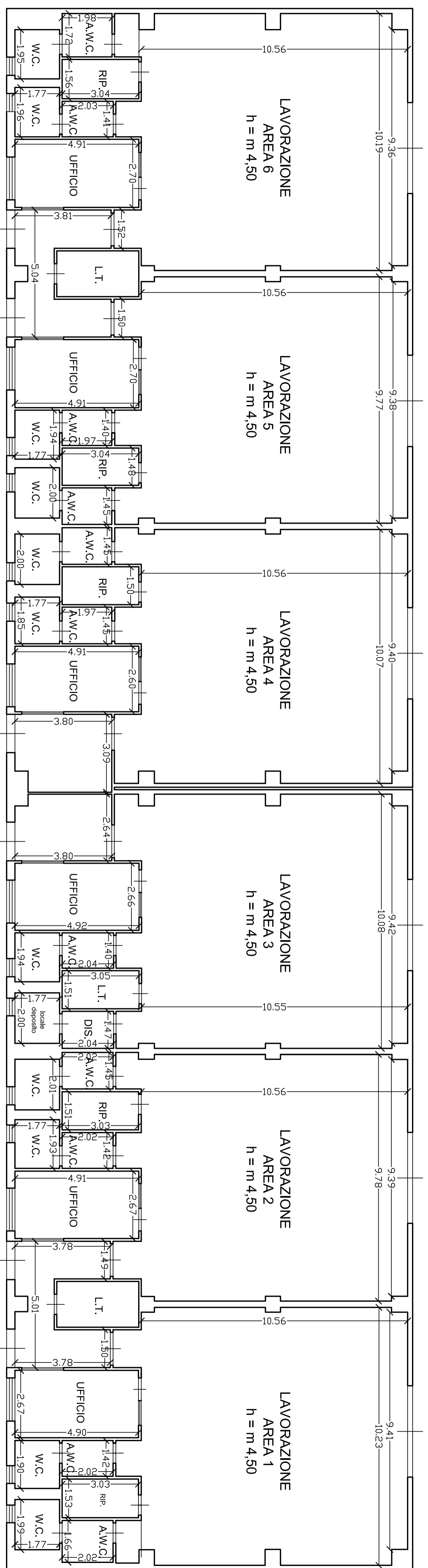

CORPO C - PIANO TERRA - progetto architettonico

