

Agenzia delle Entrate
CATASTO FABBRICATI
 Ufficio Provinciale di
 Cremona

Dichiarazione protocollo n. _____ del _____

Comune di Bonemerse

Via Sebenico

civ. 10

Identificativi Catastali:

Sezione:

Foglio: 3

Particella: 109

Subalterno: 501

Compilata da:
 Spadari Cristiana

Iscritto all'albo:
 Geometri

Prov. Cremona

N. 1627

Planimetria

Scheda n. 1

Scala 1:200

RAZIONI MAP. 108

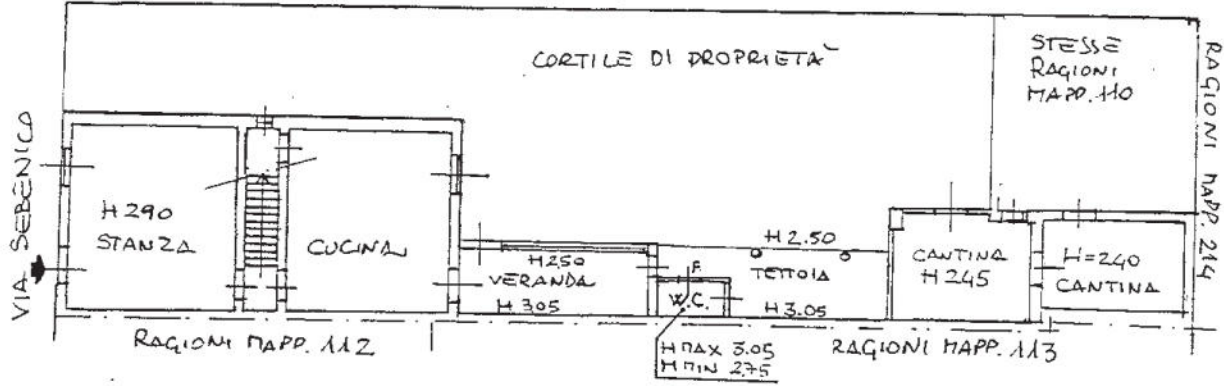

PIANO PRIMO

PIANO TERRA

RAZIONI MAP. 108

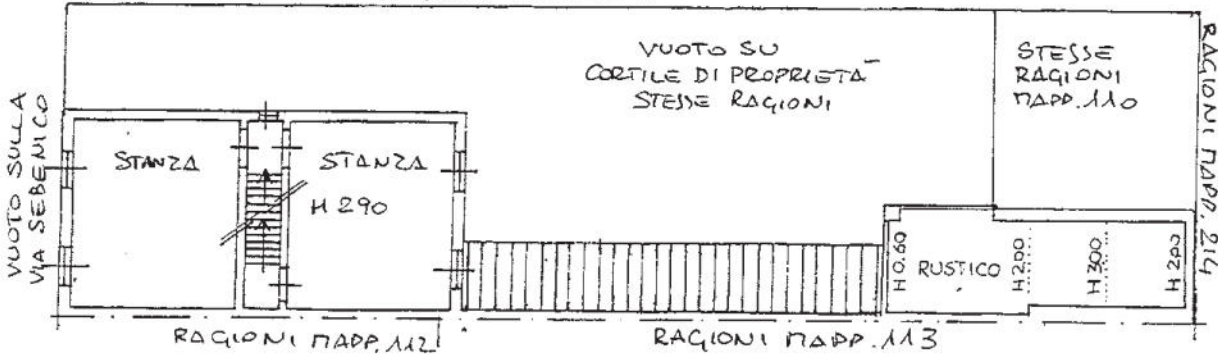

PIANO SECONDO

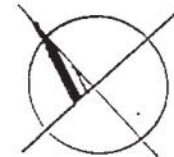
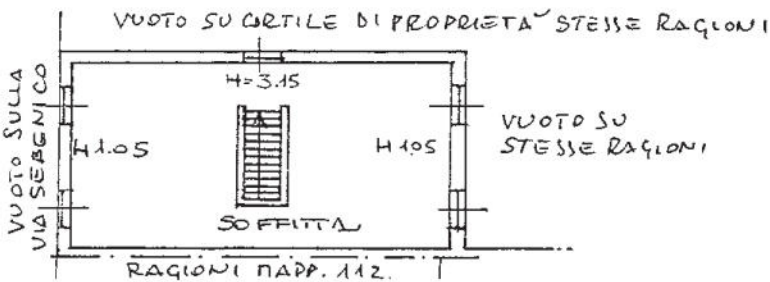



Planimetria di u.i.u. in Comune di BONEMERSE via SEBENICO civ. 10

PIANO TERRA

VIA SEBENICO

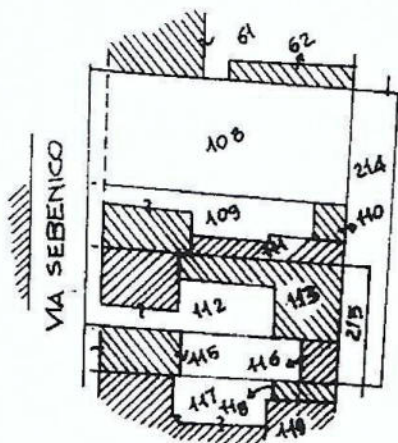
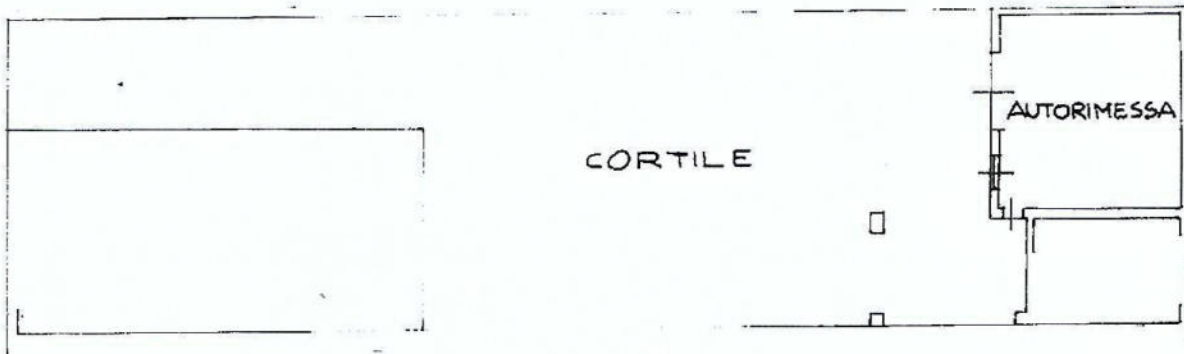

ESTRATTO DI MAPPA
COMUNE DI BONEMERSE
FOGLIO N. 3
MAPP. 109-110-111

ORIENTAMENTO



SCALA DI 1:200

Dichiarazione di N.C.
Denuncia di variazione

Compilata dal **Geom. ANSEMI**
(Titolo, cognome e nome)
GIANLUIGI

RISERVATO ALL'UFFICIO

Catasto di Fabbrich. - Situazione al 14/01/2025 - Comune di BONEMERSE(A972) - Foglio 3 Particella 110 Subaltrino 1 - VIA SEBENICO n. 10 Piano T