

02 – GRAFICI

Tribunale di Napoli V° sez. Civile
Ufficio Esecuzioni Immobiliari
Procedura esecutiva immobiliare n. 256/2025 R.G.E.
Comune di Napoli (NA)
Sez. MON - Foglio 4 - Particella 667 - Subalterno 19
VIA EMANUELE DE DEO N° 40 - P.1

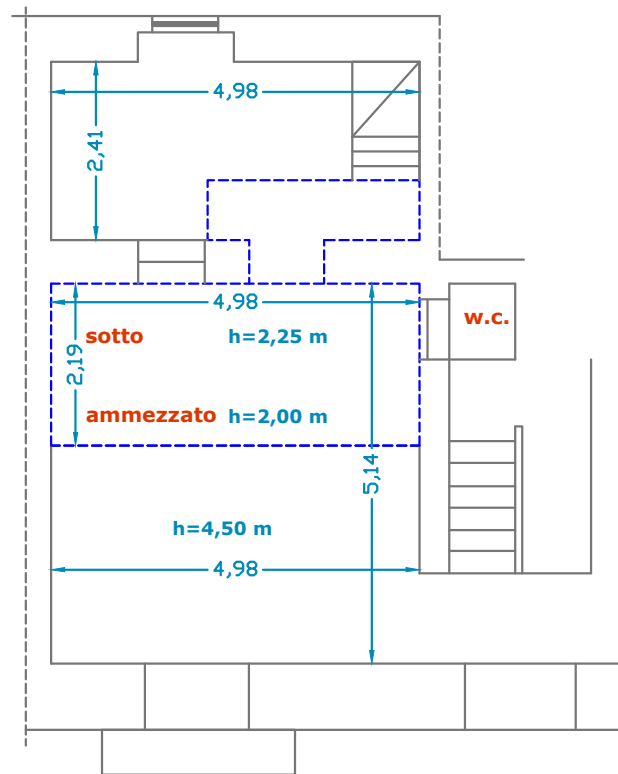

Planimetria stato catastale

scala 1:100

Tribunale di Napoli V° sez. Civile
Ufficio Esecuzioni Immobiliari
Procedura esecutiva immobiliare n. 256/2025 R.G.E.
Comune di Napoli (NA)
Sez. MON - Foglio 4 - Particella 667 - Subalterno 19
VIA EMANUELE DE DEO N° 40 - P.1

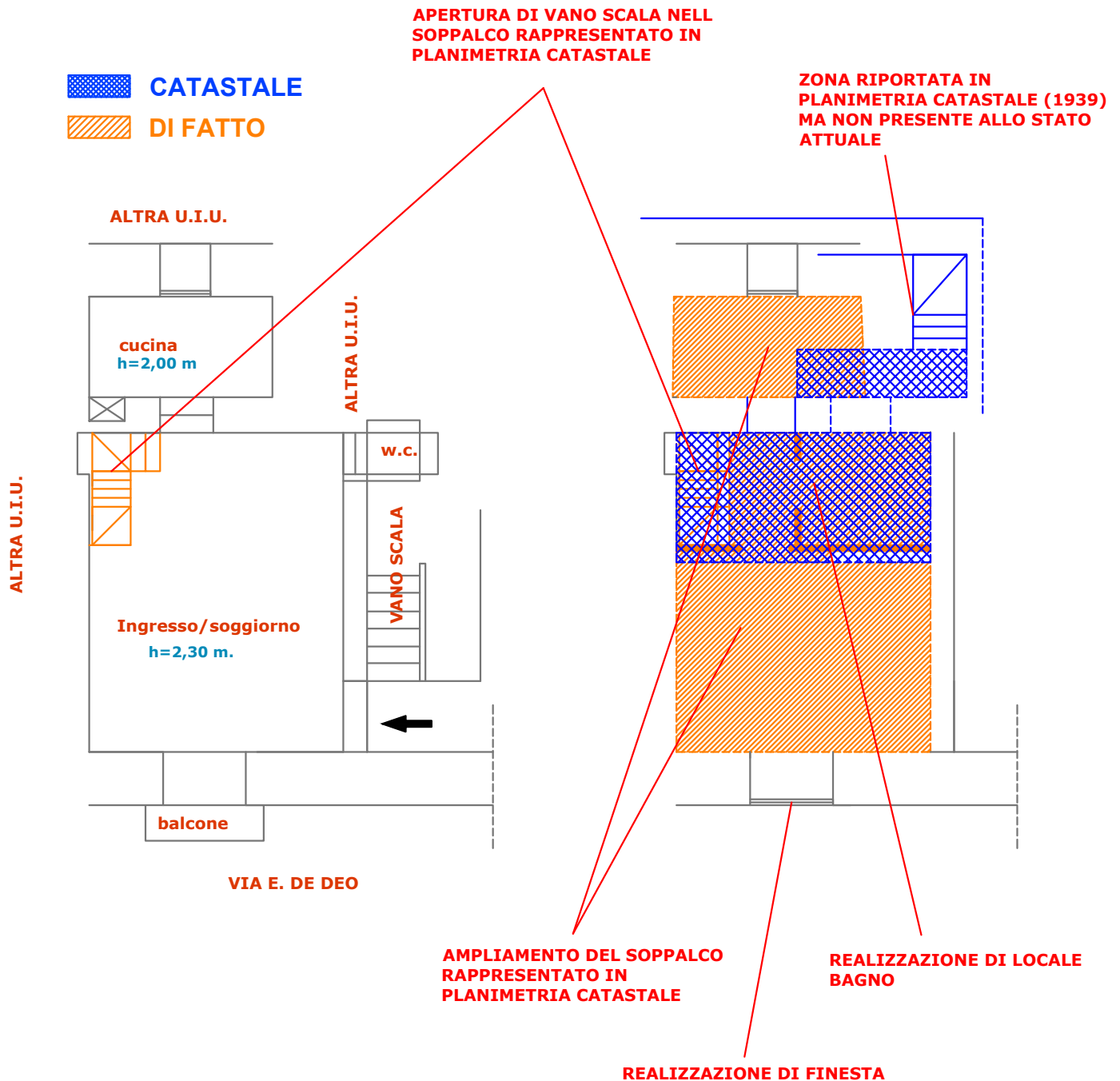

Confronto stato catastale/stato di fatto

scala

Tribunale di Napoli V° sez. Civile
Ufficio Esecuzioni Immobiliari
Procedura esecutiva immobiliare n. 256/2025 R.G.E.
Comune di Napoli (NA)
Sez. MON - Foglio 4 - Particella 667 - Subalterno 19
VIA EMANUELE DE DEO N° 40 - P.1

-  S.E.L.
-  BALCONE
-  DEPOSITO

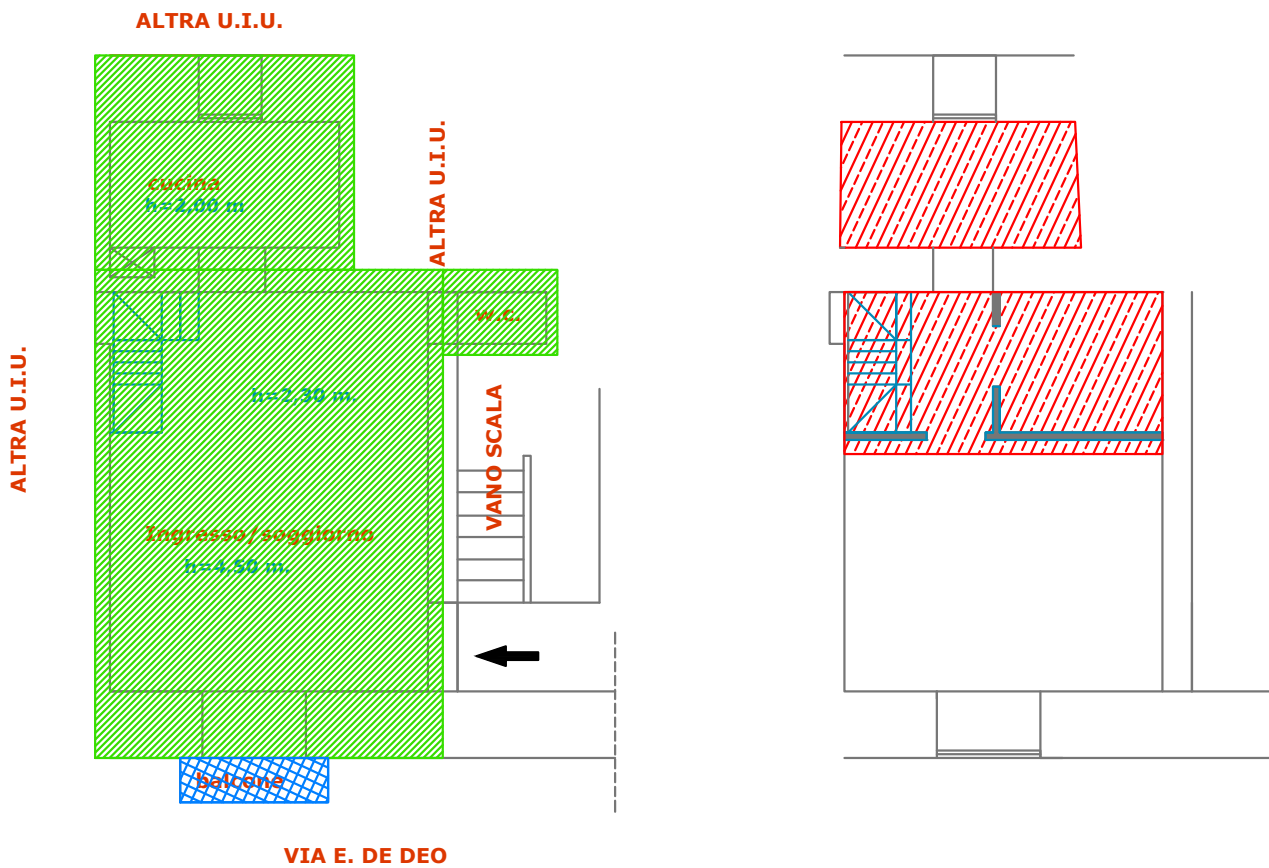

Individuazione Superfici

scala 1:100

Tribunale di Napoli V° sez. Civile
Ufficio Esecuzioni Immobiliari
Procedura esecutiva immobiliare n. 256/2025 R.G.E.
Comune di Napoli (NA)
Sez. MON - Foglio 4 - Particella 667 - Subalterno 19
VIA EMANUELE DE DEO N° 40 - P.1

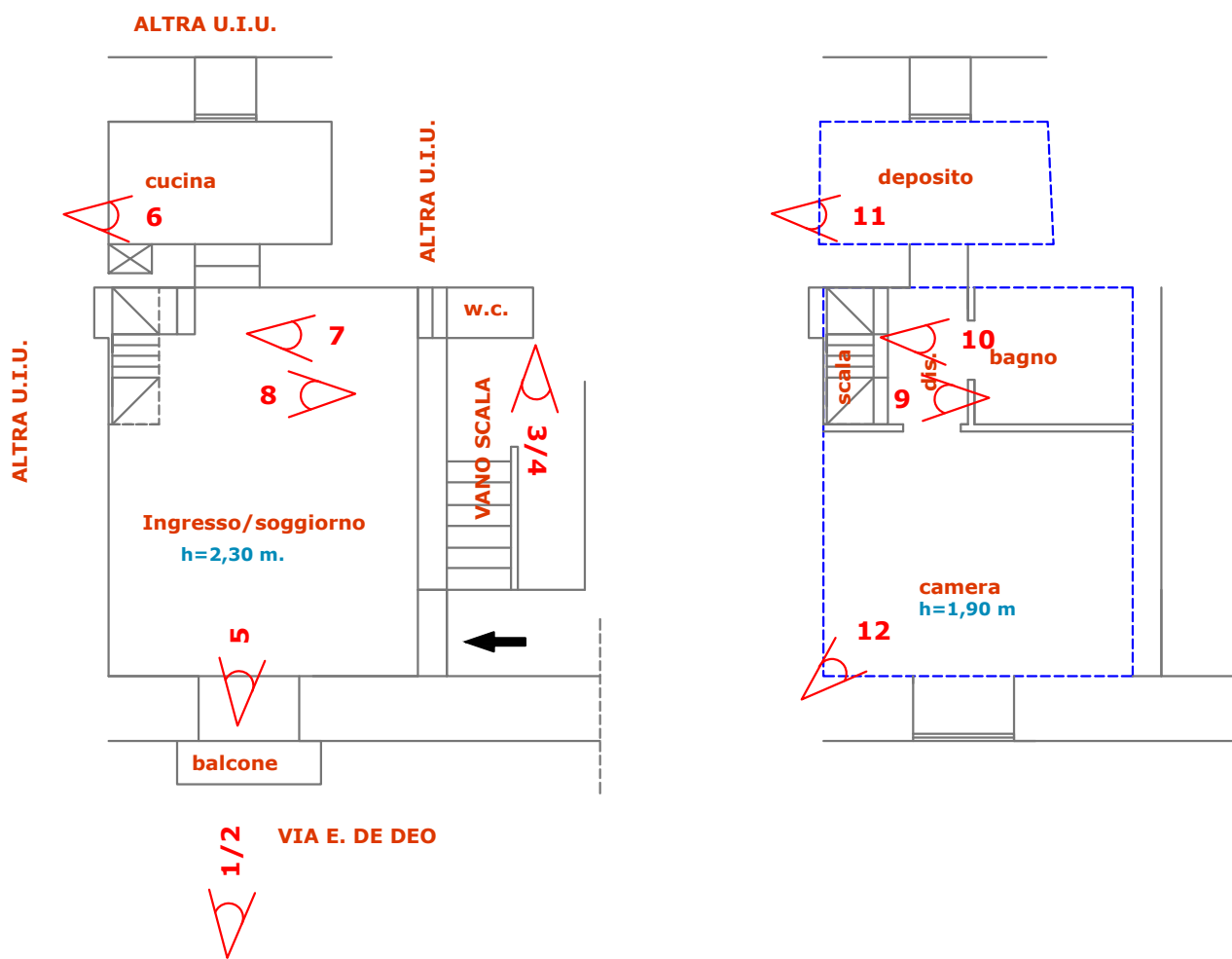

Coni ottici

scala 1:100