



MINISTERO DELLE FINANZE

DIREZIONE GENERALE DEL CATASTO E DEI SERVIZI TECNICI ERARIALI

ACCERTAMENTO GENERALE DELLA PROPRIETA' IMMOBILIARE URBANA

(P. DECRETO LEGGE 15 APRILE 1939 XVI N. 652)

Planimetria degli immobili urbani denunciati con la Scheda N.°

Comune

Ditta

Via

Segnare cognome, nome, paternità del solo primo intestatario

MINISTERO DELLE FINANZE
DIREZIONE GENERALE DEL CATASTO E DEI SERVIZI TECNICI ERARIALI

COGNOME

Talento di nostro

SCHEDA NUMERO

2244934

ALLEGARE

ST
112

MON
4 667
19

Vanella
altro palazzo

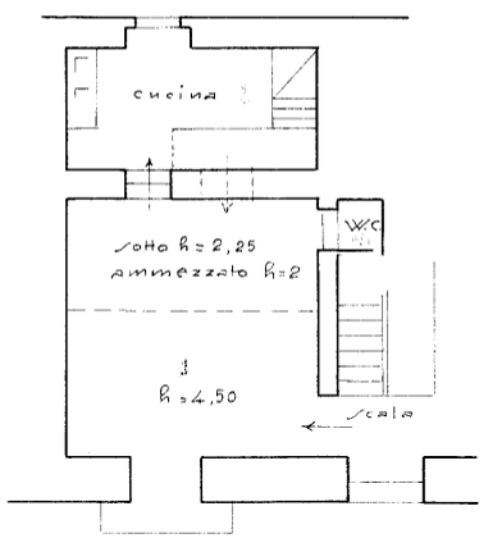

Via Emanuele De Deo

ORIENTAMENTO

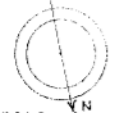

SCALA di 1:100

Compilata da:

(Titolo, nome e cognome del tecnico)

Iscritto all'Albo de
della Provincia di

Data Firma

Ultima planimetria in atti