

TRIBUNALE DI CREMONA

Esecuzione Immobiliare n.4/2021 R.G.E.

promossa da DEUTSCHE BANK MUTUI S.p.A.

contro

Immobile in Pidenza, Via Borgo Fornace n.4

SCHIZZO PLANIMETRICO

LOTTO C.10

– TAVOLA 17 –
Allegato B17

IL CTU



Roberto Palu geometra - Via Ponchielli n.1 - Soresina (Cremona)

tel.: 0374-417444 - e-mail: 0709geom.roberto@gmail.com

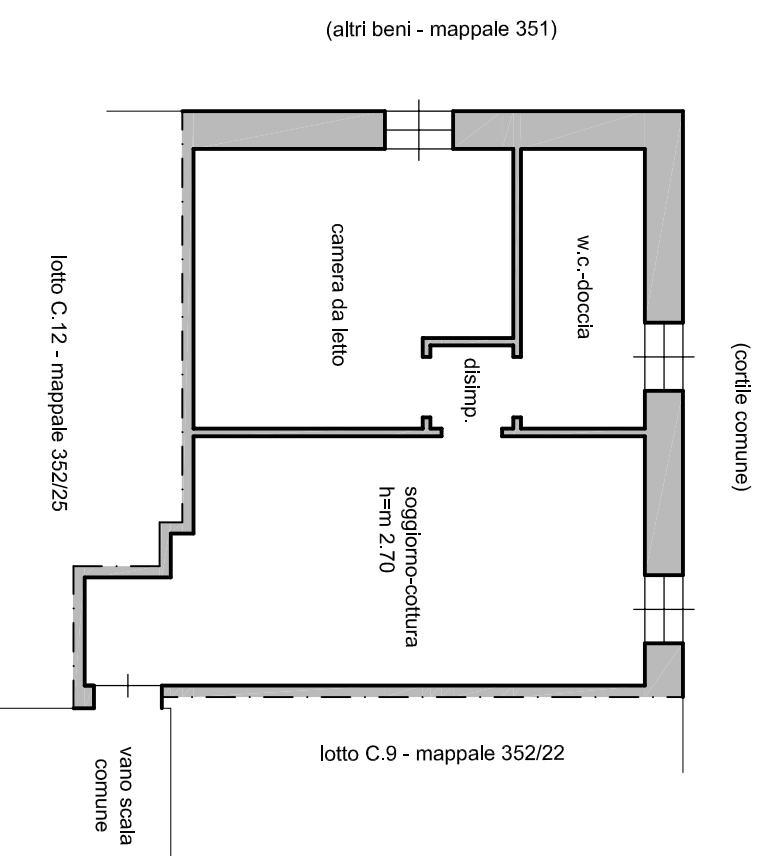

PIANO SECONDO

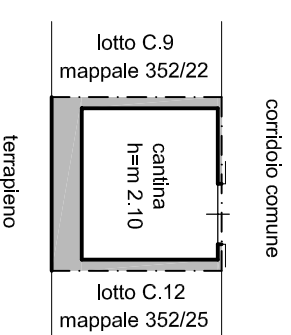

PIANO INTERRATO

