

**Agenzia del Territorio  
CATASTO FABBRICATI  
Ufficio Provinciale di  
Teramo**

Dichiarazione protocollo n. TE0233075 del 29/10/2008

Planimetria di u.i.u. in Comune di Tortoreto

Via Nazionale

civ.

Identificativi Catastali:

Sezione:

Foglio: 32

Particella: 828

Subalterno: 7

Compilata da:  
Lepore Roberto

Iscritto all'albo:  
Geometri

Prov. Teramo

N. 1385

Scheda n. 1

Scala 1:200

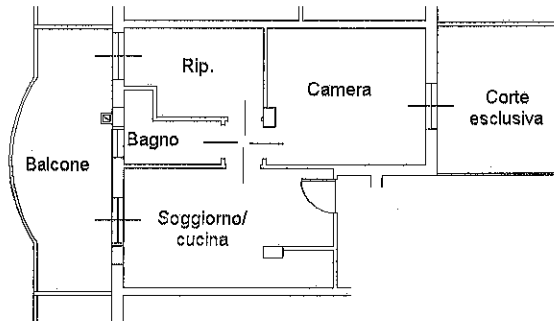

PIANO PRIMO H = 2,70 m

Catasto dei Fabbricati - Situazione al 03/03/2026 - Comune di TORTORETO (L.307) - < Foglio 32 Particella 828 Subalterno 7 >  
VIA NAZIONALE n. 186-188-190 Piano 1

NORD

