

**Agenzia del Territorio
CATASTO FABBRICATI
Ufficio Provinciale di
Novara**

Dichiarazione protocollo n. NO0159163 del 01/07/2008

Planimetria di u.i.u. in Comune di Comignago

Localita' Mottalunga

civ. SNC

Identificativi Catastali:

Sezione:

Foglio: 7

Particella: 203

Subalterno: 19

Compilata da:

Prelli Gabriella

Iscritto all'albo:

Architetti

Prov. Novara

N. 1078

Scheda n. 1

Scala 1:200

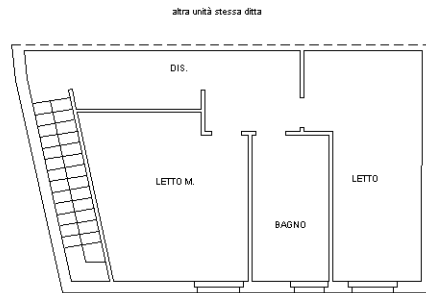
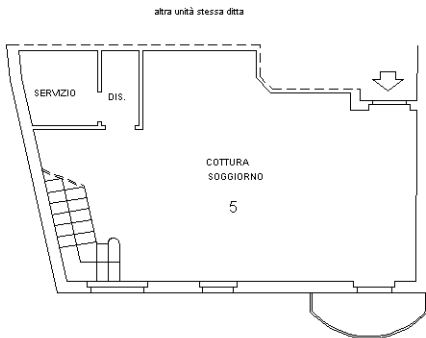

Ultima planimetria in atti