

R.G.E. N° 99/2023  
OSTIANO (CR)  
VIA SILVIO PELLICO N° 50

# FASCICOLO FOTOGRAFICO

VISTA DALLA VIA SILVIO PELLICO



VISTA DEL PROSPETTO DA VIA SILVIO PELLICO ANGOLO VIA COSTIERA





INGRESSO ABITAZIONE E INGRESSO AUTORIMESSA DA VIA SILVIO PELLICO

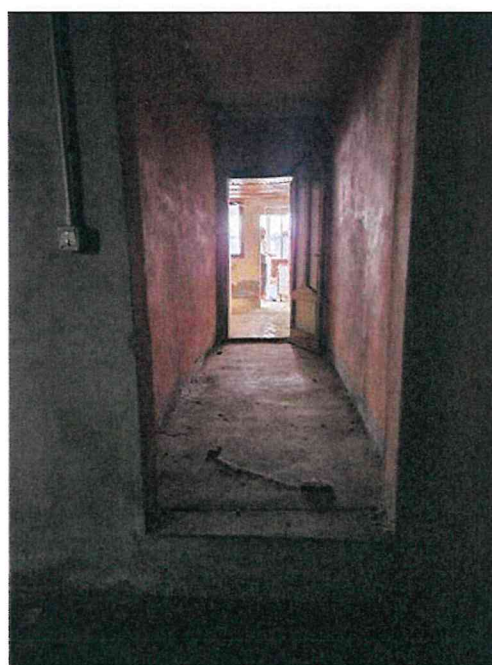

VISTA DALL'AUTORIMESSA DEL PORTONE CARRAIO E DEL CORRIDOIO DI COLLEGAMENTO CON L'ABITAZIONE



VISTA DEL BAGNO ABUSIVO SITO TRA IL CORRIDOIO E LA VERANDA



VERANDA CON VISTA DEL PORTONE DI ACCESSO PEDONALE DALLA VIA SILVIO PELLICO E INGRESSO ALL'ABITAZIONE

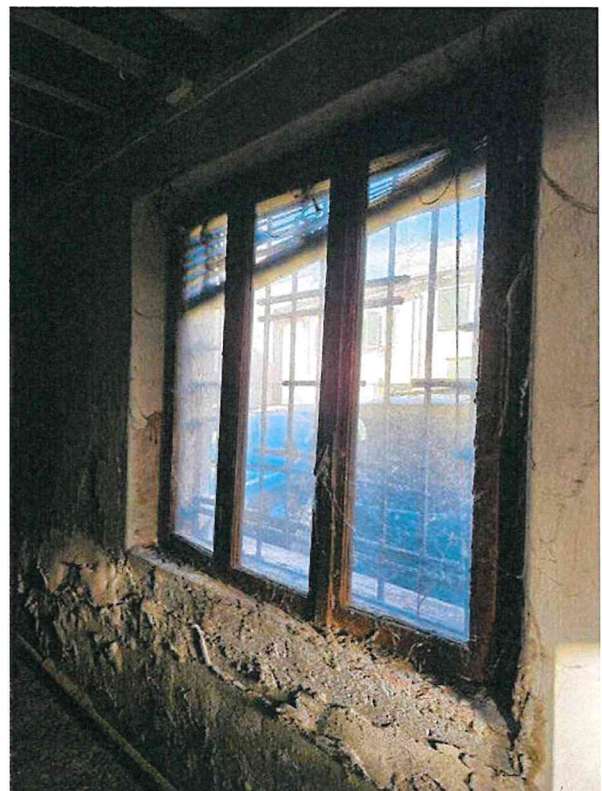
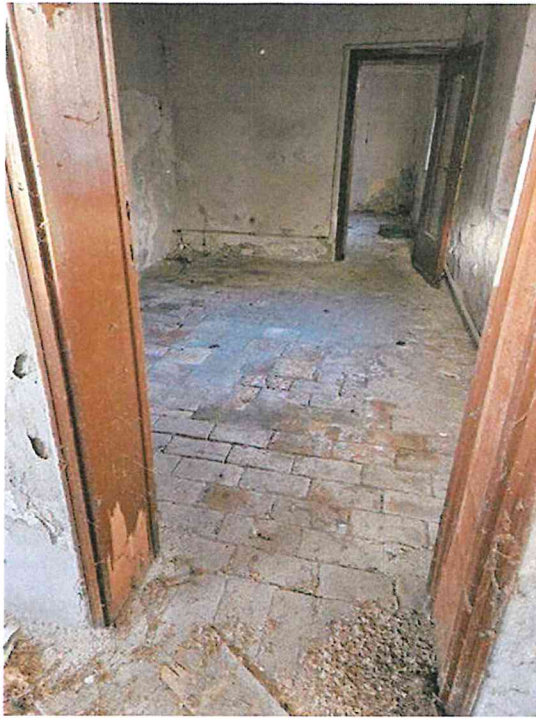

VISTA DEI LOCALI RESIDENZIALI A PIANO TERRENO - RIF. LOCALE 1-

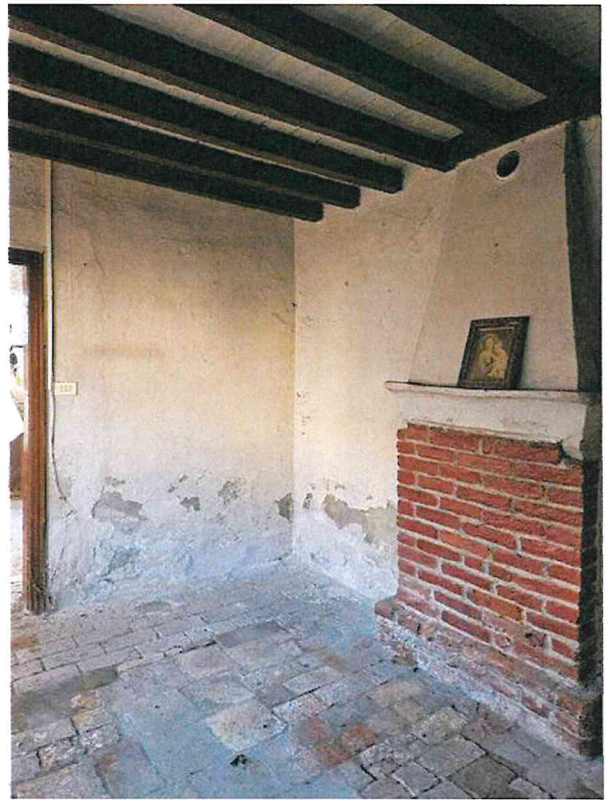
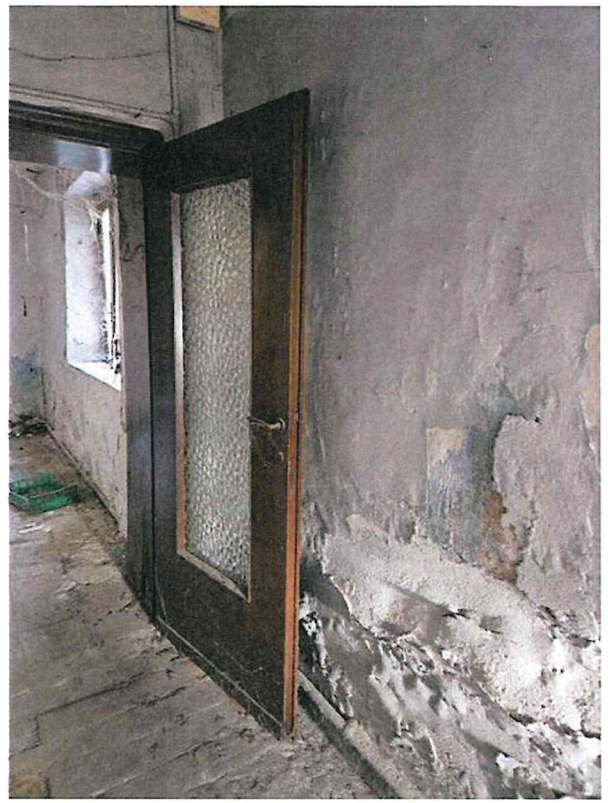

RIF. LOCALE 1



PARTICOLARE DEGLI IMPIANTI - RIF. LOCALE 2



PARTICOLARE DELLE CANNE FUMARIE E DEGLI IMPIANTI DI ADDUZIONE DEL GAS



PARTICOLARE DEI DAVANZALI E  
DELL'INTONACO

RIF. LOCALE 2

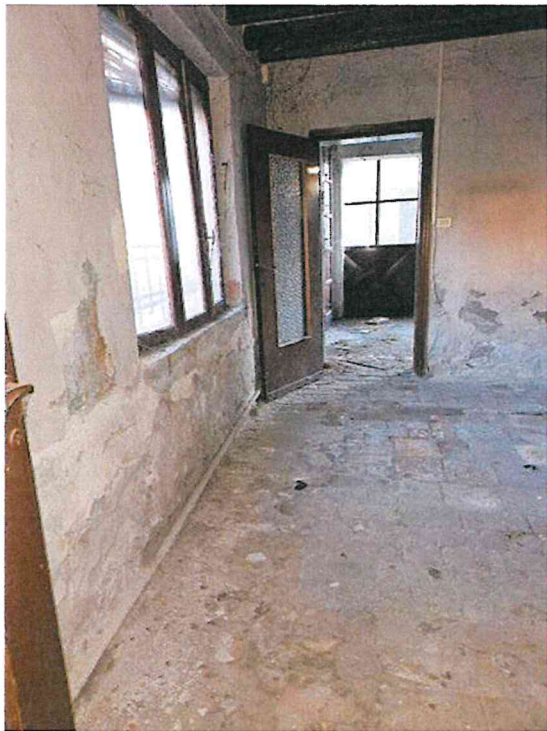

VISTA DELLA VERANDA VERSO IL CORTILE INTERNO



VISTA DEI LOCALI A PIANO TERRA DALLA VERANDA

PIANO PRIMO

LOCALE VERSO LA TERRAZZA - RIF. LOCALE 4

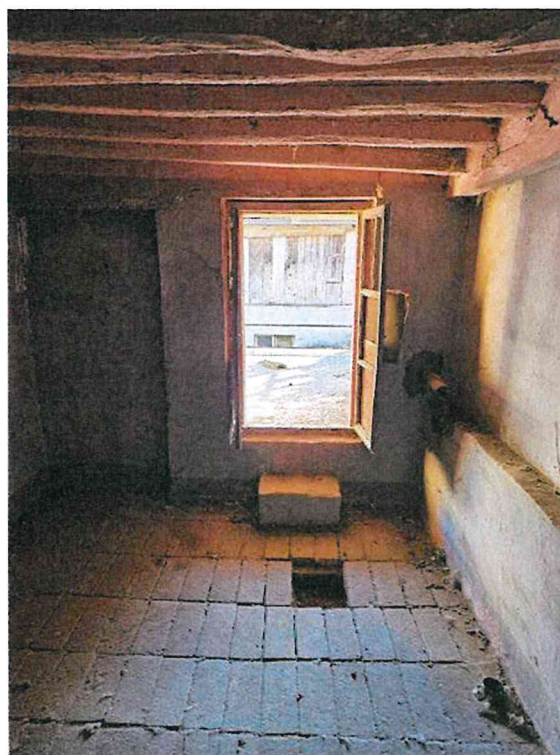



VISTA DELLA TERRAZZA



VISTA DEL RUSTICO DALLA TERRAZZA



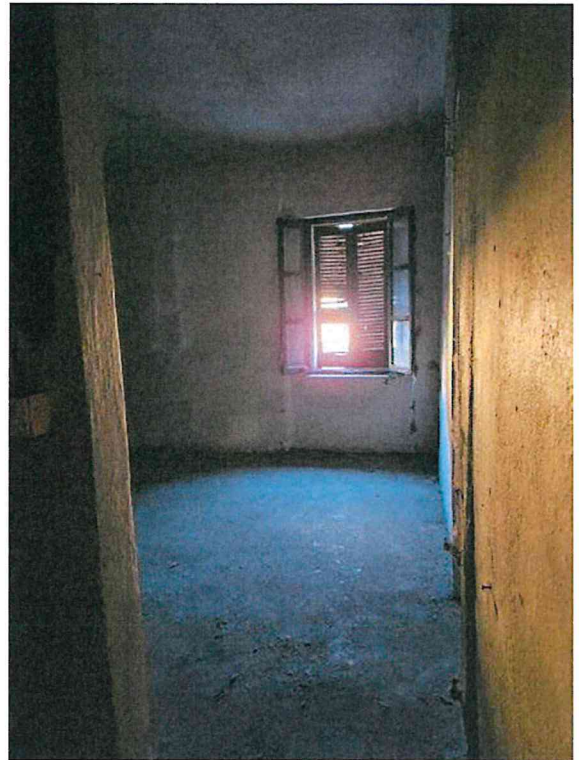

VISTA DEI LOCALI PIANO PRIMO - RIF LOCALE 5

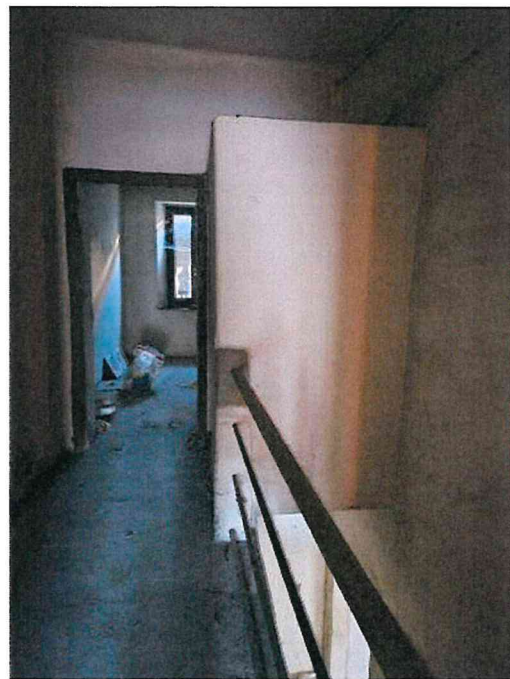

VANO SCALA - RIF. LOCALE 3



RIPOSTIGLIO - RIF. LOCALE 3

LOCALI PIANO PRIMO - RIF. LOCALI 7



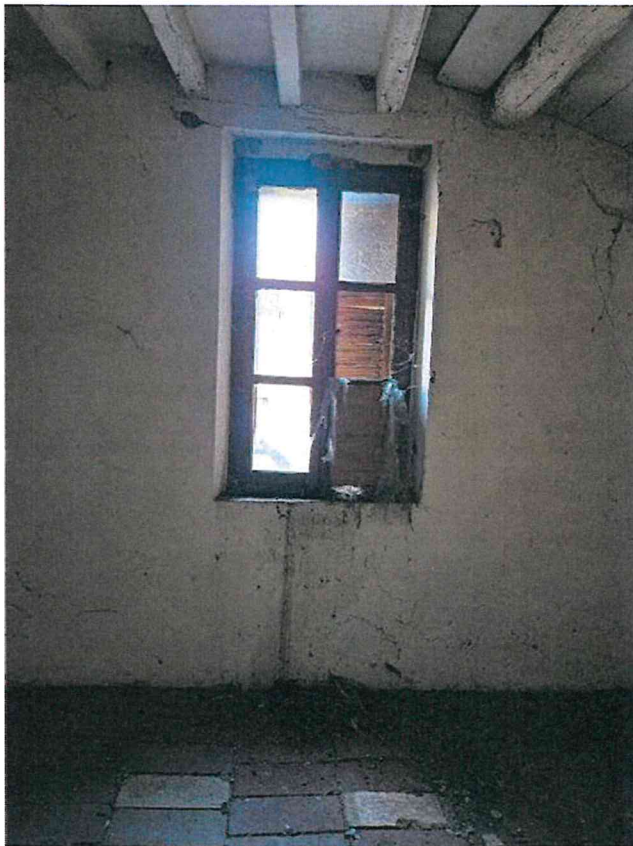
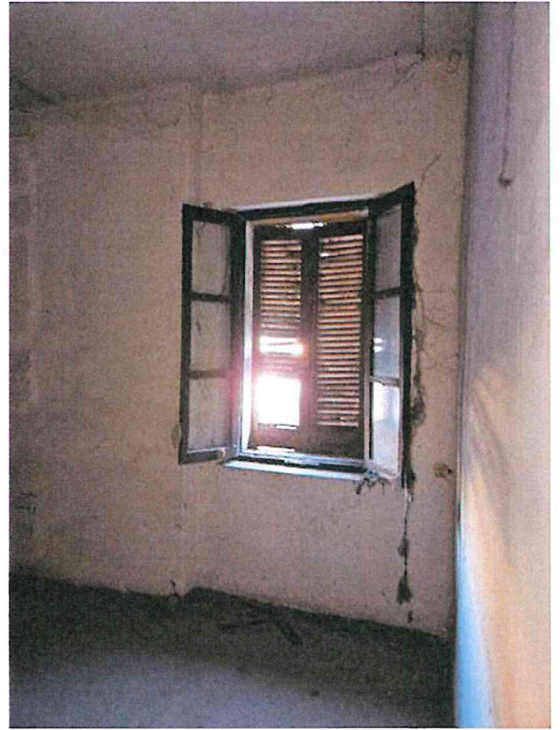

VISTA DEI LOCALI - RIF LOCALE 6

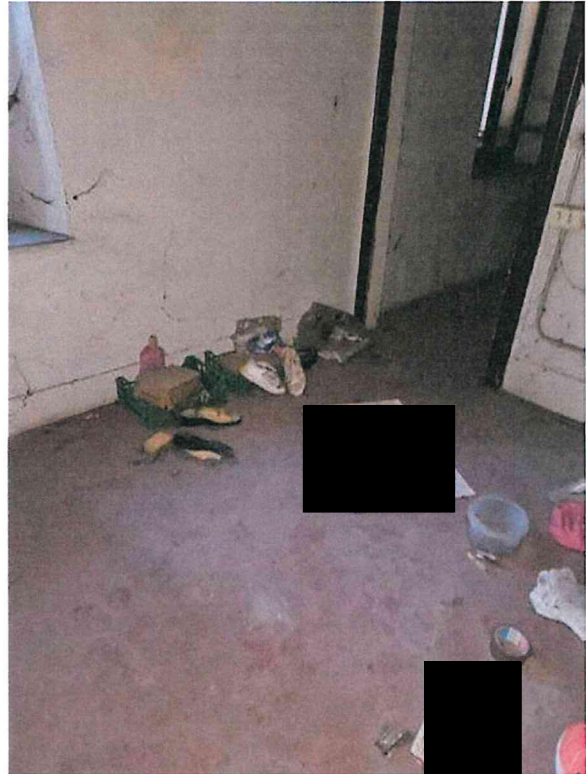

VISTA DEL RUSTICO RETROSTANTE



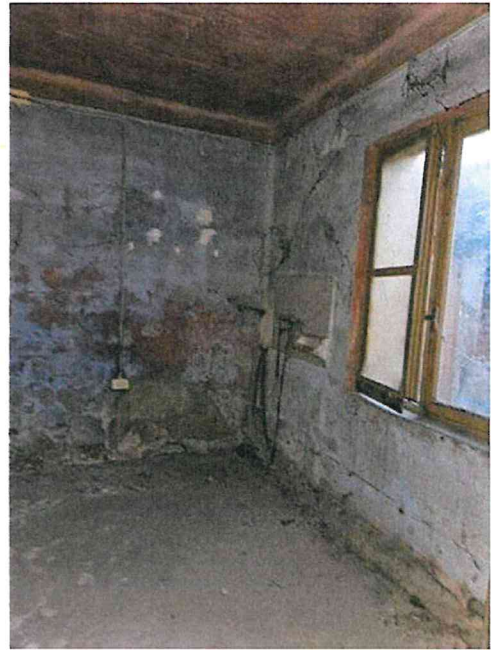

LOCALI PIANO TERRENO



VISTA DELLA VERANDA E DELLA TERRAZZA DAL CORTILE INTERNO



CORTILE INTERNO