

MINISTERO DELLE FINANZE
DIREZIONE GENERALE DEL CATASTO E DEI SERVIZI
CATASTALI
SERVIZIO CATASTALE
TORINO

NUOVO CATASTO EDILIZIO

Planimetria
Distanza
Alloggio

FIG. 4 n. 91 sub. 1

PIANTA PIANO SEMINTERRATO

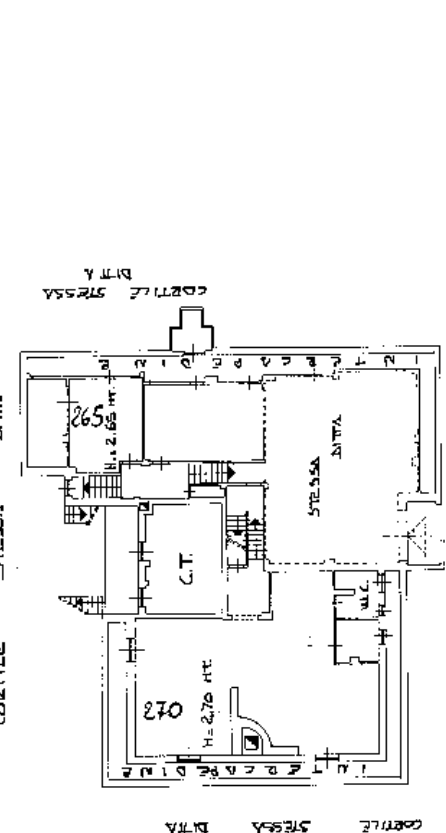

CORTILE STESSA DITTA

CORTILE STESSA DITTA

CORTILE STESSA DITTA

CORTILE STESSA DITTA

CORTILE STESSA DITTA

CORTILE STESSA DITTA

CORTILE STESSA DITTA

PIANTA PIANO PIANOTERRATO

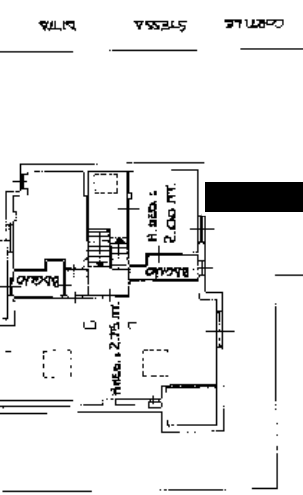

CORTILE STESSA DITTA

CORTILE STESSA DITTA

CORTILE STESSA DITTA

CORTILE STESSA DITTA

CORTILE STESSA DITTA

CORTILE STESSA DITTA

CORTILE STESSA DITTA

CORTILE STESSA DITTA

CORTILE STESSA DITTA

CORTILE STESSA DITTA

CORTILE STESSA DITTA

CORTILE STESSA DITTA

CORTILE STESSA DITTA

CORTILE STESSA DITTA

CORTILE STESSA DITTA

CORTILE STESSA DITTA

CORTILE STESSA DITTA

CORTILE STESSA DITTA

CORTILE STESSA DITTA

CORTILE STESSA DITTA

CORTILE STESSA DITTA

ORIENTAMENTO



SCALA DI 1:200

SPAZIO RISERVATO PER LE ANNOTAZIONI D'UFFICIO



ZONA PROT. N°

501

Completata da [redacted]

Incarico all'Arch. [redacted]

della Provincia di TORINO

per il n. 333/201/1988

Attesto [redacted]

del [redacted]

del [redacted]



Ultima planimetria in atti

MODULARIO
Fig. mod. 407



14340
MINISTERO DELLE FINANZE
DIREZIONE GENERALE DEL CATASTO E DEI SERVIZI TECNICI ERARIALI

Mod. B (Nuovo Catasto Edilizio Urbano)



Lire
200

170 NUOVO CATASTO EDILIZIO URBANO

(R. DECRETO-LEGGE 11 APRILE 1980, N. 662)

Planimetria dell'immobile situato nel Comune di [REDACTED]

Ditta [REDACTED]

Alleg. [REDACTED]

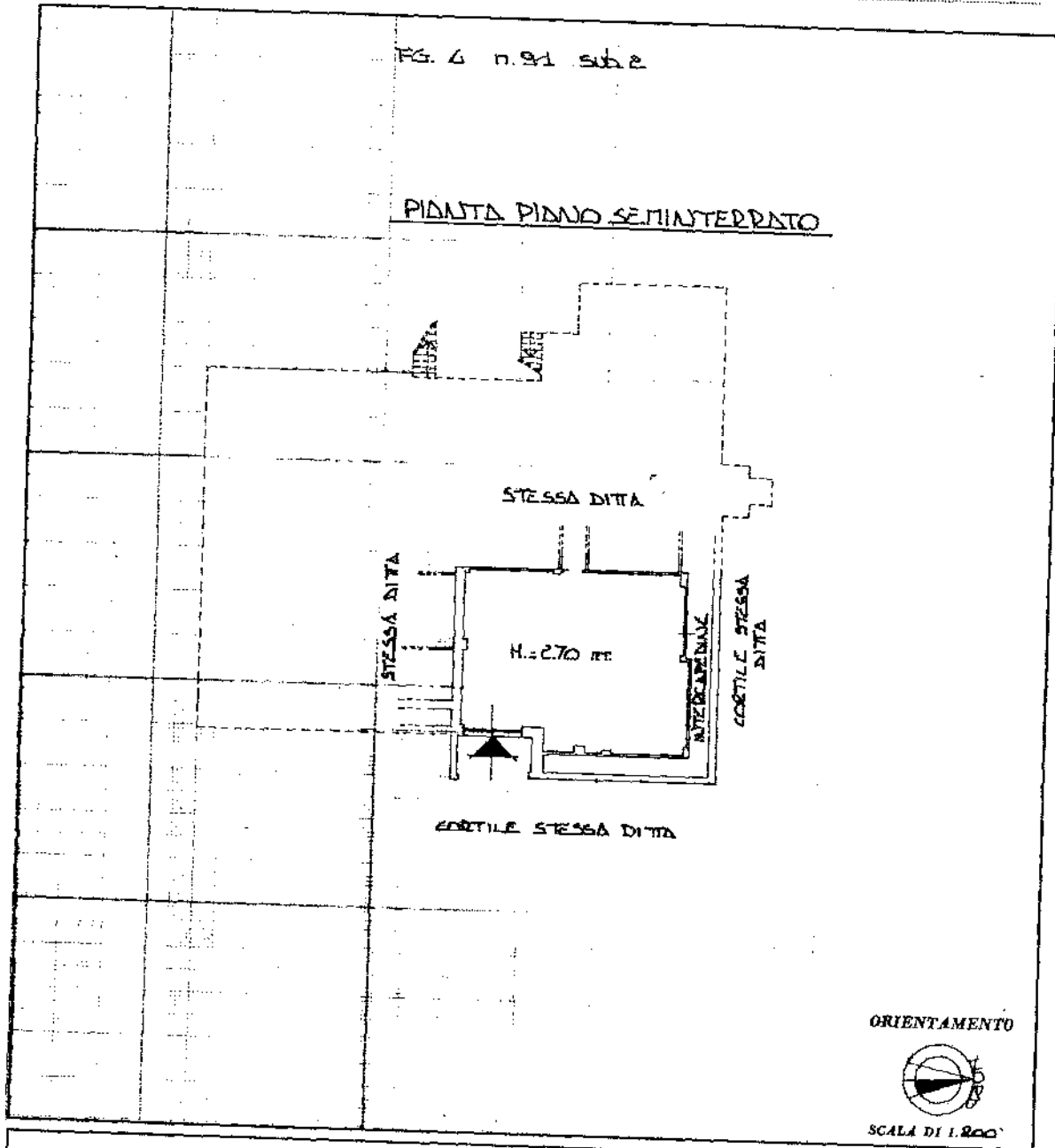

SPAZIO RISERVATO PER LE ANNOTAZIONI D'UFFICIO

DATA 17 NOV 1988
PROT. N° 501/B



Compilata dal GEOM [REDACTED]

Iscritto all'Albo dei GEOMETRI
della Provincia di TORINO

DATA 30/08/1988

Firma:





N 200

F -200

1 Particella: 91

Comune: (TO) MONCALIERI/BI
Foglio: 4
Dimensione cornice: 400.500 x 283.500 metri
Scala originale: 1: 500
14-Dic-2022 11:29:33

Protocollo pratica T542119/2022