

**Agenzia delle Entrate**  
**CATASTO FABBRICATI**  
Ufficio provinciale di  
Lodi

Dichiarazione protocollo n. L00029351 del 16/07/2024  
Comune di Borghetto Lodigiano  
Cascina Ca' De' Lunghi civ. 16

Identificativi Catastali:  
Sezione: 8  
Foglio: 8  
Particella: 151  
Subalterno: 703

Compilata da:  
Ferrari Walter  
Iscritto all'albo:  
Ingegneri  
Prov. Lodi N. 396

**PIANO TERRA**  
h. 2,85 m.

1/2

via ca dei Lunghi

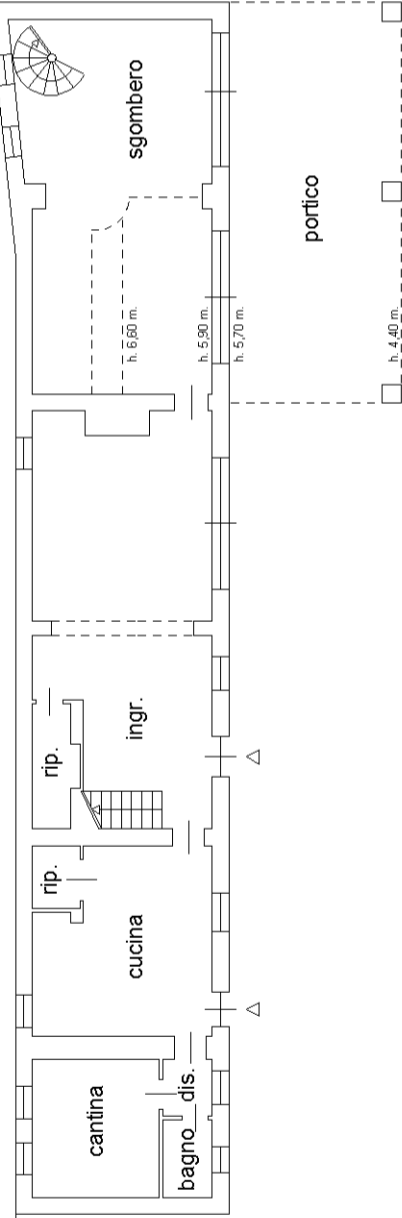

area esterna esclusiva

mappale 150

mappale 152

area esterna esclusiva

mappale 149

mappale 115

altro foglio

**Agenzia delle Entrate  
CATASTO FABBRICATI  
Ufficio Provinciale di  
Lodi**

Dichiarazione protocollo n. <b>LO0029351</b> del <b>16/07/2024</b>	
Comune di Borghetto Lodigiano	
Cascina Ca' De' Lunghi	civ. 16
Identificativi Catastali:	Compilata da: Ferrari Walter
Sezione: Foglio: 8	Iscritto all'albo: Ingegneri
Particella: 151	Prov. Lodi
Subalterno: 703	N. 396

Planimetria
Scheda n. 2      Scala 1:200

PIANO PRIMO

2/2

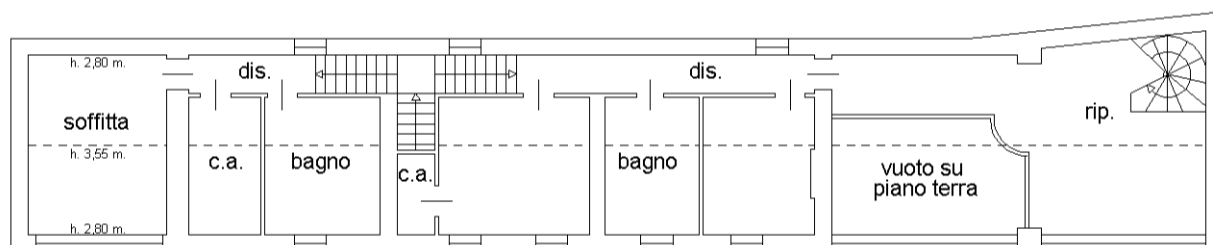

ORIENTAMENTO



manu 01

Catasto dei Fabbricati - Situazione al 30/07/2024 - Comune di BORGHETTO LODIGIANO(A995) - < Foglio 8 - Particella 151 - Subalterno 703 >  
CASCINA CA' DE' LUNGHI n. 16 Piano T-1