





## ACCERTAMENTO DELLA PROPRIETA' IMMOBILIARE URBANA ELENCO DEI SUBALTERNI ASSEGNATI

Comune	Sezione	Foglio	Particella	Tipo mappale	del:
TERRE DEL RENO		41	112	9090	07/02/2024

Sub	UBICAZIONE via/piazza	n.civ	Piani	Scala	Int	DESCRIZIONE
3						SOPPRESSO
4						SOPPRESSO
5						SOPPRESSO
6	piazza guglielmo marconi	5	2			ABITAZIONE DI TIPO ECONOMICO
7						SOPPRESSO
8						SOPPRESSO
9	piazza guglielmo marconi	8	T-2 - 3			ABITAZIONE DI TIPO ECONOMICO CON BENE ESCLUSIVO AL MAP. 223 SUB 16.
10	piazza guglielmo marconi	6	T			AUTORIMESSA
11	piazza guglielmo marconi	5	1			ABITAZIONE DI TIPO ECONOMICO
12	piazza guglielmo marconi	4	T			NEGOZIO
13	piazza guglielmo marconi	5	T-1 - 2			BENE COMUNE NON CENSIBILE (VANO SCALA AL PIANO TERRA, PRIMO E SECONDO. BAGNO E RIPOSTIGLIO AL PIANO TERRA)
14	piazza guglielmo marconi		T			BENE COMUNE NON CESIBILE (RIPOSTIGLIO)
15	piazza guglielmo marconi	7	T-1			NEGOZIO CON BENE ESCLUSIVO AL MAP. 223 SUB. 20 - PORZIONE DI U.I. UNITA DI FATTO ALLA U.I. AL MAP. 238 SUB. 7
16	piazza guglielmo marconi	8	T-1 - 3			ABITAZIONE DI TIPO ECONOMICO GRAFFATA CON MAP. 223 SUB 23 CON CORTE ESCLUSIVA
17	piazza guglielmo marconi	8	T-1 - 3			LOCALE DI DEPOSITO GRAFFATO CON MAP 223 SUB 14

Comune TERRE DEL RENO	Sezione	Foglio 41	Particella 214	Tipo mappale 9090	del: 07/02/2024
--------------------------	---------	--------------	-------------------	----------------------	--------------------

Sub	UBICAZIONE via/piazza	n.civ	Piani	Scala	Int	DESCRIZIONE
						SOPPRESSO
1	piazza guglielmo marconi	5	T			BENE COMUNE NON CENSIBILE CORTE COMUNE A TUTTI I SUB. DEL MAP. 112

Comune TERRE DEL RENO	Sezione	Foglio 41	Particella 221	Tipo mappale 9090	del: 07/02/2024
--------------------------	---------	--------------	-------------------	----------------------	--------------------

Sub	UBICAZIONE via/piazza	n.civ	Piani	Scala	Int	DESCRIZIONE
1	piazza guglielmo marconi		T			AREA COMUNE DI PERTINENZA DEL MAP. 328
2	piazza guglielmo marconi	12	T			AREA COMUNE DI PERTINENZA DEI MAP. 222 E 798

Comune TERRE DEL RENO	Sezione	Foglio 41	Particella 222	Tipo mappale 9090	del: 07/02/2024
--------------------------	---------	--------------	-------------------	----------------------	--------------------

Sub	UBICAZIONE via/piazza	n.civ	Piani	Scala	Int	DESCRIZIONE
1	piazza guglielmo marconi	12	T-1			LABORATORIO
2						SOPPRESSO
3	piazza guglielmo marconi	12	T			BENE COMUNE NON CENSIBILE CORTE COMUNE AL MAP. 223 SUB. 5, 7, 9, 10, 13, 14
4	piazza guglielmo marconi	12	T			BENE COMUNE NON CENSIBILE CORTE COMUNE AL MAP. 222 SUB. 1 E 5
5	piazza guglielmo marconi	12	T-1			ABITAZIONE DI TIPO POPOLARE

Comune TERRE DEL RENO	Sezione	Foglio 41	Particella 223	Tipo mappale 9090	del: 07/02/2024
--------------------------	---------	--------------	-------------------	----------------------	--------------------

Sub	UBICAZIONE via/piazza	n.civ	Piani	Scala	Int	DESCRIZIONE
1						SOPPRESSO
2						SOPPRESSO
3	piazza guglielmo marconi	9	T			NEGOZIO
4						SOPPRESSO
5	piazza guglielmo marconi	12	T-1 - 2-3			BENE COMUNE NON CENSIBILE VANO SCALA COMUNE AI SUB7, 9, 10, 13, 14
6						SOPPRESSO
7	piazza guglielmo marconi	12	T			ABITAZIONE DI TIPO ECONOMICO
8						SOPPRESSO
9	piazza guglielmo marconi	12	2			ABITAZIONE DI TIPO ECONOMICO
10	piazza guglielmo marconi	12	1			ABITAZIONE DI TIPO ECONOMICO
11						SOPPRESSO
12						SOPPRESSO
13	piazza guglielmo marconi	12	3			LOCALE DI DEPOSITO
14	piazza guglielmo marconi	12	3			LOCALE DI DEPOSITO
15	piazza guglielmo marconi	8	T-1 - 2			BENE ESCLUSIVO AL MAP. 112 SUB. 8
16	piazza guglielmo marconi	8	T-2 - 3			BENE ESCLUSIVO DEL MAP. 112 SUB. 9
17						SOPPRESSO
18						SOPPRESSO
19	piazza guglielmo marconi	11	T			NEGOZIO
20	piazza guglielmo marconi	7	T			BENE ESCLUSIVO DEL MAP. 112 SUB. 15
21	piazza guglielmo marconi	8	2			ABITAZIONE DI TIPO ECONOMICO
22	piazza guglielmo marconi	8	3			LOCALE DI DEPOSITO
23	piazza guglielmo marconi	8	T-1 - 3			ABITAZIONE DI TIPO ECONOMICO GRAFFATA CON MAP. 112 SUB. 16 CON CORTE ESCLUSIVA
24	piazza guglielmo marconi	8	3			LOCALE DI DEPOSITO GRAFFATO CON MAP. 112 SUB. 17

MODULARIO  
f. rig. rend. 497



MINISTERO DELLE FINANZE  
DIREZIONE GENERALE DEL CATASTO E DEI SS.TT.EE.  
**CATASTO EDILIZIO URBANO** (RDL 13-4-1939, n. 652)

MOD. BN

LIRE  
**350**

Planimetria di u.i.u. in Comune di S:AGOSTINO via Piazza Marconi civ. 12

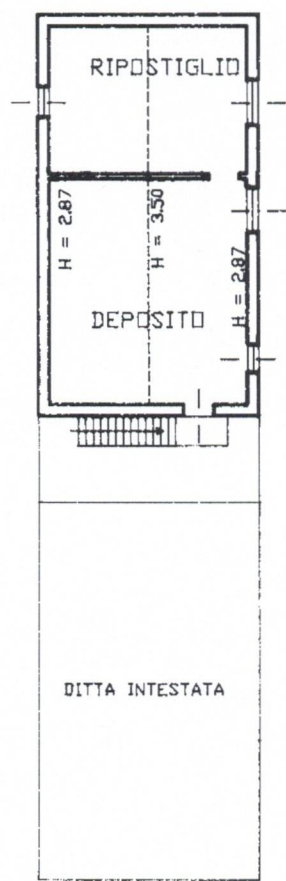

**PIANO PRIMO**

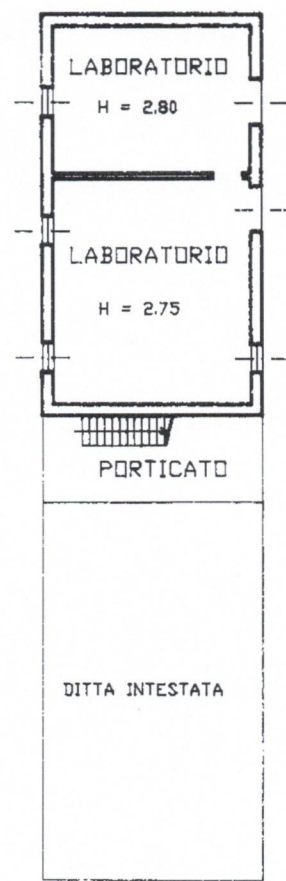

**PIANO TERRA**

ORIENTAMENTO



SCALA DI 1:200

Dichiarazione di N.C.   
Denuncia di variazione

Compilata dal DOTT.  
(Titolo, cognome e nome)  
TADDIA ENRICO

RISERVATO ALL'UFFICIO

Data di presentazione: 01/04/1992 - Data: 24/02/2026 - N. pratica: BO0046230/2026 - Richiedente: RICCARDO PELOSO  
Scheda 1 di 2 - Formato di acq.: A4(210x297) - Part. di scala: 1:200 n. 1277  
Identificativi catastali: Iscritto all'albo de GEOMETRI  
FERRARA n. 1277  
data 13.03.1992 Firma [Signature]

Roma - Istituto Poligrafico e Zecca dello Stato - P.V.

Comune di TERRE DEL RENO(M381B) - < Foglio 41 Particella 222 Subalterno 1 >

**Agenzia del Territorio  
CATASTO FABBRICATI  
Ufficio Provinciale di  
Ferrara**

Dichiarazione protocollo n. FE0085373 del 04/10/2005

Planimetria di u.i.u. in Comune di Sant'agostino

Piazza Marconi Guglielmo

civ. 12

Identificativi Catastali:

Sezione:

Foglio: 41

Particella: 222

Subalterno: 5

Compilata da:

Taddia Enrico

Iscritto all'albo:

Geometri

Prov. Ferrara

N. 1277

Scheda n. 1

Scala 1:200

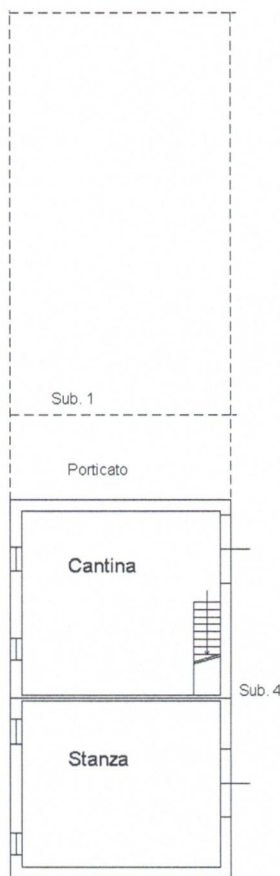

**PIANO TERRA**  
h=278

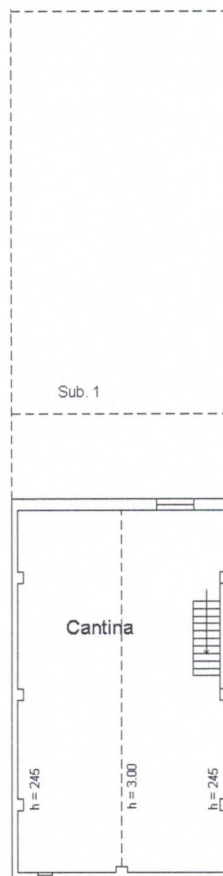

**PIANO PRIMO**

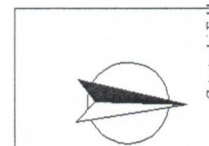

Catasto dei Fabbricati - Situazione al 24/02/2026 - Comune di TERRE DEL RENO (M381E) - < Foglio 41 Particella 222 Subalterno 5 >  
PIAZZA GUGLIELMO MARCONI n. 12 Piano T-1

**Agenzia del Territorio  
CATASTO FABBRICATI  
Ufficio Provinciale di  
Ferrara**

Dichiarazione protocollo n. FE0056835 del 22/06/2006

Planimetria di u.i.u. in Comune di Sant'agostino

Via Matteotti Giacomo

civ.

Identificativi Catastali:

Sezione:

Foglio: 41

Particella: 976

Subalterno:

Compilata da:

Taddia Enrico

Iscritto all'albo:

Geometri

Prov. Ferrara

N. 1277

Scheda n. 1

Scala 1:200



PIANO TERRA



Catasto dei Fabbricati - Situazione al 24/02/2026 - Comune di TERRE DEL RENO(M381E) - < Foglio 41 Particella 976 Subalterno >  
VIA GIACOMO MATTEOTTI Piano T