

ELABORATO PLANIMETRICO

COMUNE DI VEGLIE  
FG. 27 P.LLA 182

DEN. TIPO MAPPALE  
N° 31472 DEL 04/09/95

ELENCO DEI SUBALTERNI

- Sub. 1- Locale artigianale a P.T.
- Sub. 2- Garage a P.T.
- Sub. 3- Abitazione a P.1° e cantina a P.S1
- Sub. 4- B.C.N.C. scoperto comune sub.1-3

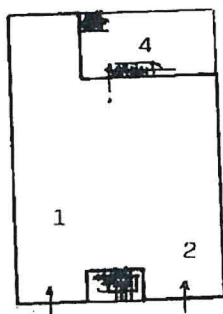

PIANO TERRA  
RAPP. 1:500

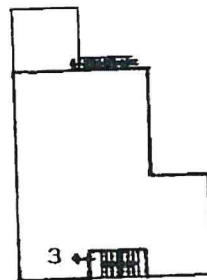

via Pindemonte

PIANO PRIMO  
RAPP. 1:500

IL TECNICO

27 OTT 1995



03481751

Ultima planimetria in atti

Data presentazione: 27/10/1995 - Data: 06/01/2025 - n. T34961 - Richiedente: Telematico  
Totale schede: 1 - Formato di acquisizione: A4(210x297) - Formato stampa richiesto: A4(210x297) - Fattori:

MODULARIO  
F. rig. rend. 497



MINISTERO DELLE FINANZE  
DIPARTIMENTO DEL TERRITORIO  
**CATASTO EDILIZIO URBANO** (RDL 13-4-1939, n. 652)

LIRE  
500

Planimetria di u.i.u. in Comune di VEGLIE via PINDEMONTI civ. ....

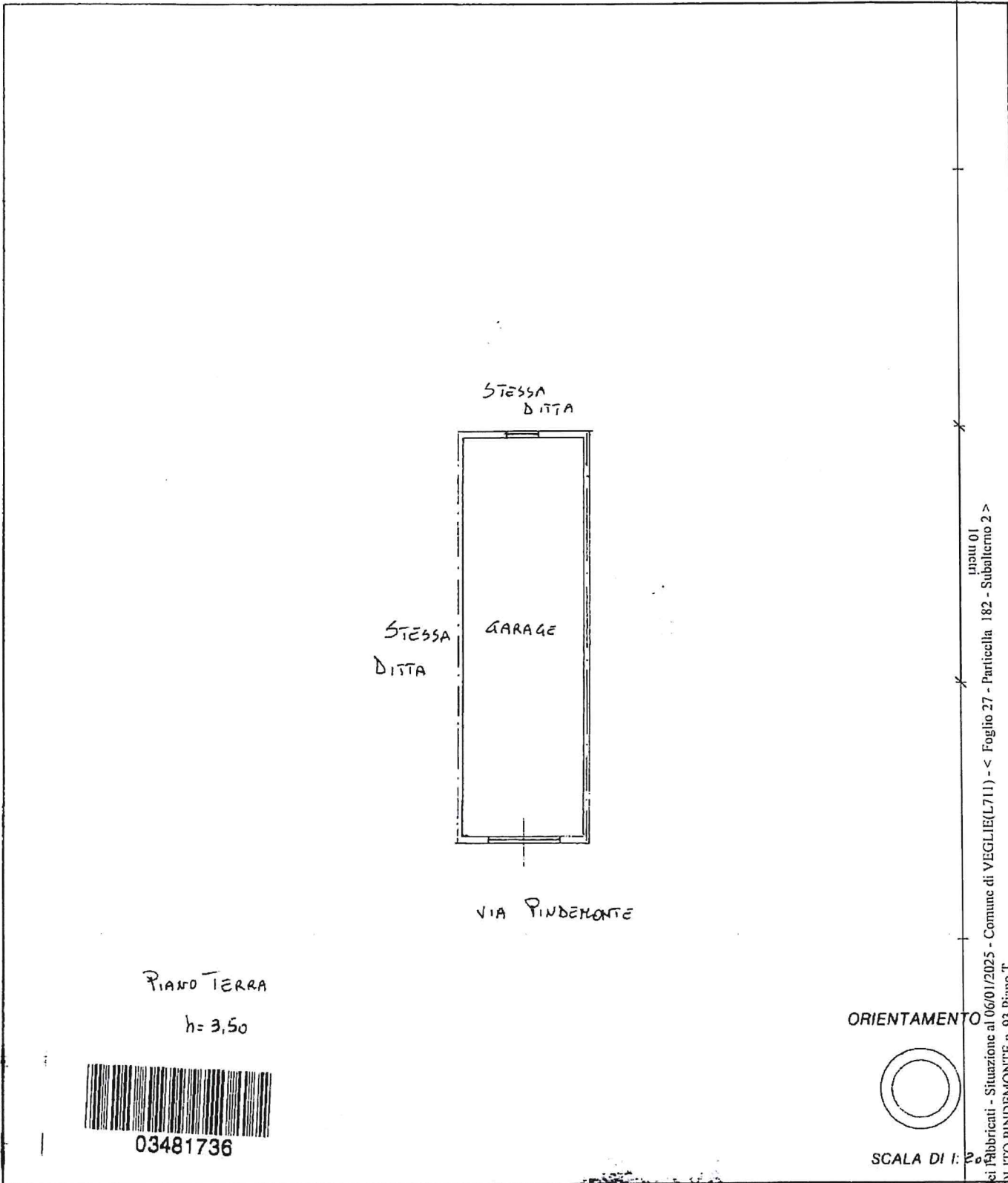

03481736

Dichiarazione di N.C.   
Denuncia di variazione

Compilata dal .....  
(Titolo, cognome e nome)

RISERVATO ALL'UFFICIO

858

27 74

Ultima planimetria in atti  
Identificativi catastali

Iscritto all'albo de GEOMETRI

Data presentazione: 27/10/1995 - Data: 06/01/2025 - n. T34905 - Richiedente: ESSE SN70E1SM/1482

Totale Schede: 1 - Formato di acquisizione: A4 (210x297) - Formato stampa richiesto: A4 (210x297)  
data ..... Firma [Signature]

Catasto dei Fabbricati - Situazione al 06/01/2025 - Comune di VEGGIE(L711) - < Foglio 27 - Particella 182 - Subalterno 2 >  
VIA PINDEMONTI n. 93 Piano T

MODULARIO  
F. rig. rend. 497



MINISTERO DELLE FINANZE  
DIPARTIMENTO DEL TERRITORIO

**CATASTO EDILIZIO URBANO** (RDL 13-4-1939, n. 652)

MOD. BN (CEU)

LIRE  
500

Planimetria di u.i.u. in Comune di VEGLIE via PINDEMONTE civ. ....

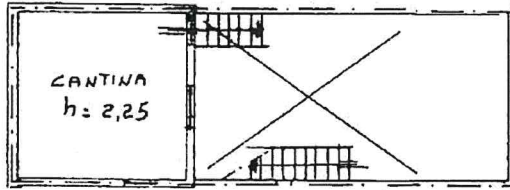

STESSA DITTA

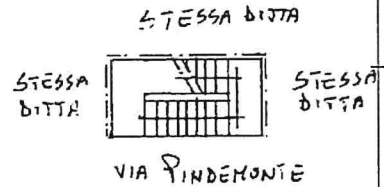

VIA PINDEMONTE

STESSA DITTA  
STESSA DITTA  
FOND  
TERRA

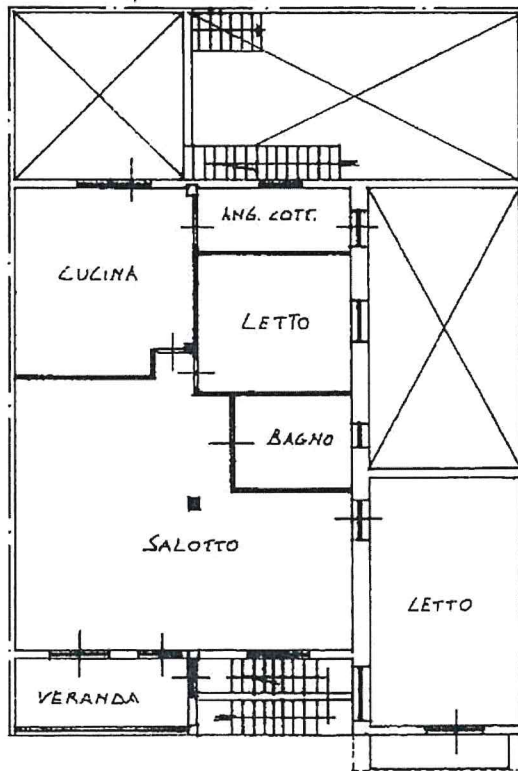

H=2,80

VIA PINDEMONTE

PIANO PRIMO

ORIENTAMENTO

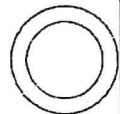

SCALA DI 1:200



03481744

Dichiarazione di N.C.   
Denuncia di variazione

Compilata dal .....  
(titolo, cognome e nome)

RISERVATO ALL'UFFICIO

Ultima planimetria in atti

Data presentazione: 27/10/1995 - Data: 06/01/2025 - n. T34906 - Richiedente: FSULESN70E15M18

Iscritto all'albo de .....  
della provincia di .....  
Formato di acquisizione: A4 (210x297)

Totale schede: 27  
n. SUB: 82

data ..... Firma .....

27 OTT. 1995

83

mapa 01  
Catasto di Fabbricati - Situazione al 06/01/2025 - Comune di VEGLIE(L711) - < Foglio 27 - Particella 182 - Subalerno 3 >  
VIA IPPOLITO PINDEMONTE n. 93/A Piano I