

MODULARIO
a.r.f. n. 497



MINISTERO DELLE FINANZE
DIPARTIMENTO DEL TERRITORIO

MOD. BN (CEU)

CATASTO EDILIZIO URBANO (RDL 13-4-1939, n. 652)

LIRE
200

Planimetria di u.i.u. in Comune di CASTRONUOVO DI SICILIA via C. de Vallaur delle Fiume civ. 1116

P. 1
H 300
ED.

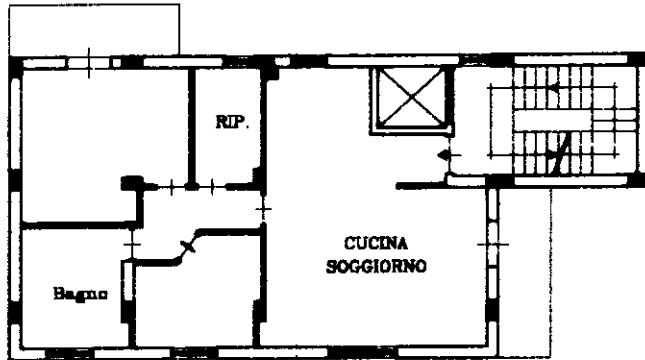

ORIENTAMENTO

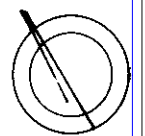

SCALA DI 1:...

Dichiarazione di N.C.
Denuncia di variazione

Compilata dal ING. PASQUALE
(Titolo, cognome e nome)

LO BOKO

Iscritto all'albo de pl. Pasquale

Ultima planimetria in atti
Identificativi catastali

Data presentazione:01/06/2001 - Data: 16/07/2021 - n. T329331 - Richiedente: VLNMPC65P42G315N

Totali schede: 1 - Formato di acquisizione: A4(210x297) - Formato stampa richiesto: A4(210x297)

data Firma M. Pasquale

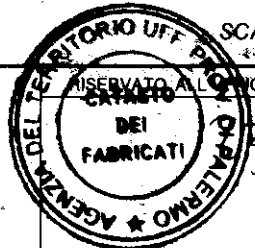

3728

16 GIU. 2001

Uso di Fabbricati - Situazione al 16/07/2021 - Comune di CASTRONUOVO DI SICILIA (C344) - < Foglio: 46 - Particella: 1116 - Subalterno: 7 >
CATASTO EDILIZIO URBANO - EMISSIONE INFORMATICA - DIREZIONE REGIONALE DEL TERRITORIO E DEL CAPODISTRETTO DI PALERMO - CA. Serial#: a842e

Roma - Istituto Poligrafico e Zecca dello Stato - PV