

LOTTO N.2 PROC. ES. R.G.81.20
TRIBUNALE DI TERMINI IMERESE

IMMOBILE SITO IN CASTRONOVO DI SICILIA
C/da Vallone della Fiera snc, edificio D
piano TERRA (AUTORIMESSA C/6)
Fg.46, part.1116, sub.6.

H= ml. 2.45

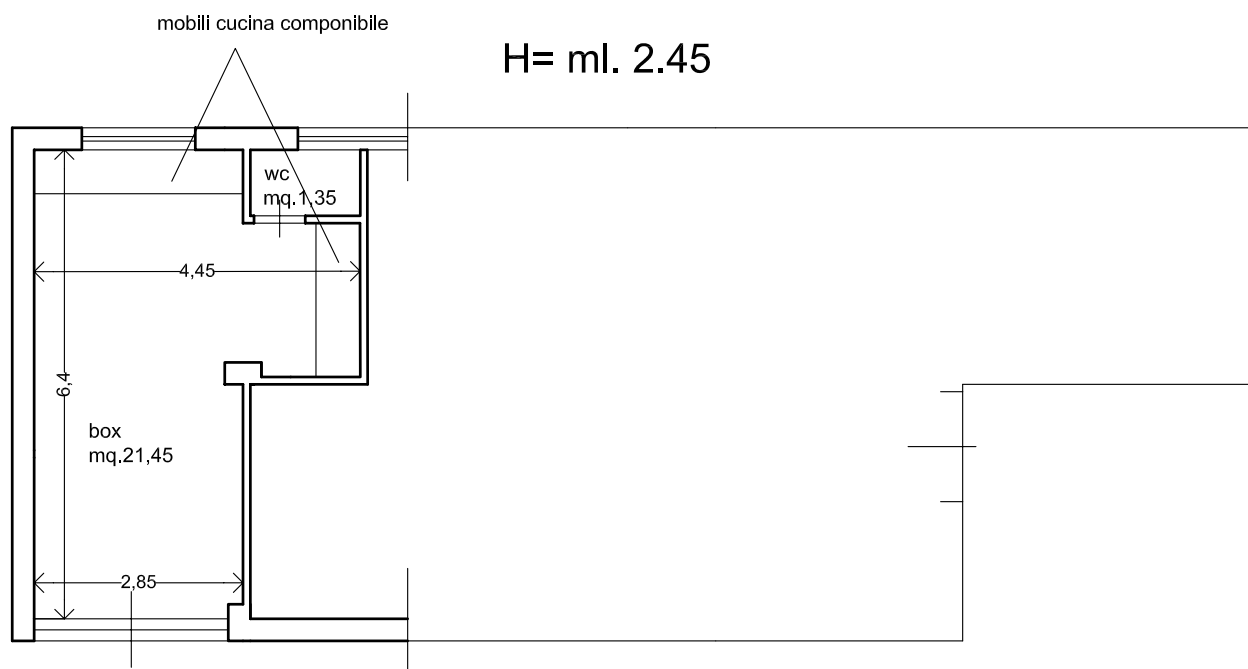

Sup.comm. : mq.27.79(SUP.COPERTA)
comprensiva della superficie abusiva
Sup. netta mq.22.80



SCALA 1:100

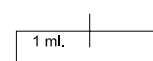

Rilievo dimensionale dello stato attuale
Esperto stimatore: dott.arch. Maria Pia Clelia Valenza



LOTTO N.2 PROC. ES. R.G.81.20
TRIBUNALE DI TERMINI IMERESE

IMMOBILE SITO IN CASTRONOVO DI SICILIA
C/da Vallone della Fiera snc, edificio D
piano TERRA (AUTORIMESSA C/6)
Fg.46, part.1116, sub.6.

H= ml. 2.45

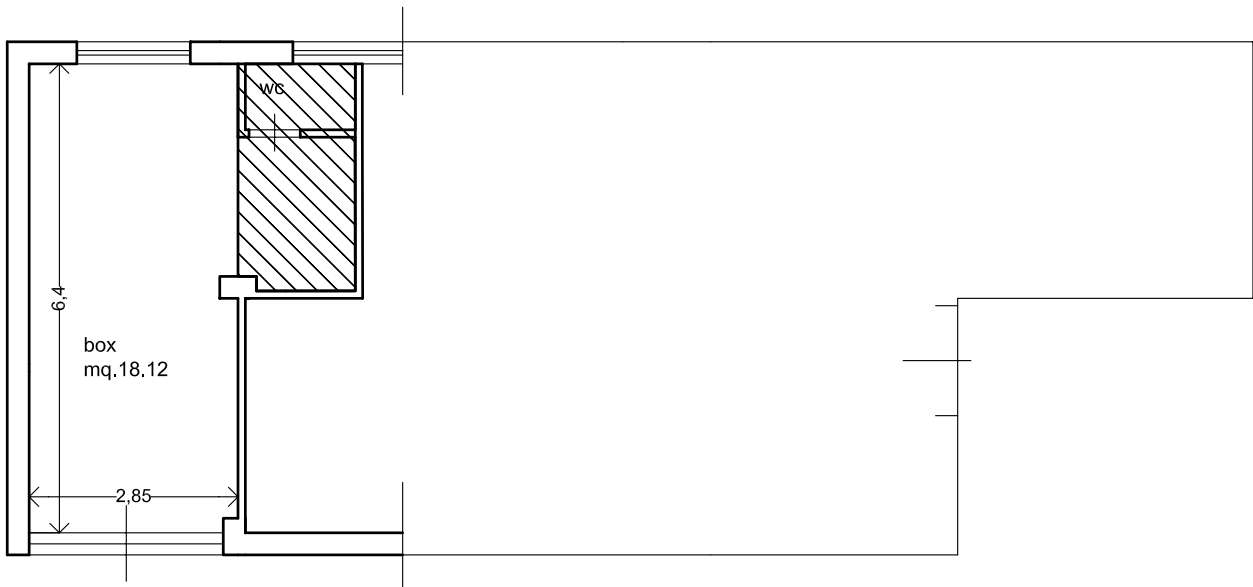

superficie (mq.4.90) annessa al box facente parte
del box attiguo di proprietà di altra ditta.
Da demolire e ripristinare

Sup.comm. : mq.22.30 (SUP.COPERTA)

Sup. netta mq.18.12



SCALA 1:100

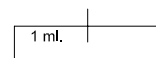

Planimetria indicante le difformità dal confronto con elaborato di progetto
Esperto stimatore: dott.arch. Maria Pia Clelia Valenza