

LOTTO N.1 PROC. ES. R.G.81.20
TRIBUNALE DI TERMINI IMERESE

IMMOBILE SITO IN CASTRONOVO DI SICILIA
C/da Vallone della Fiera snc, edificio D
piano PRIMO (appartamento)
Fg.46, part.1116, sub.7.

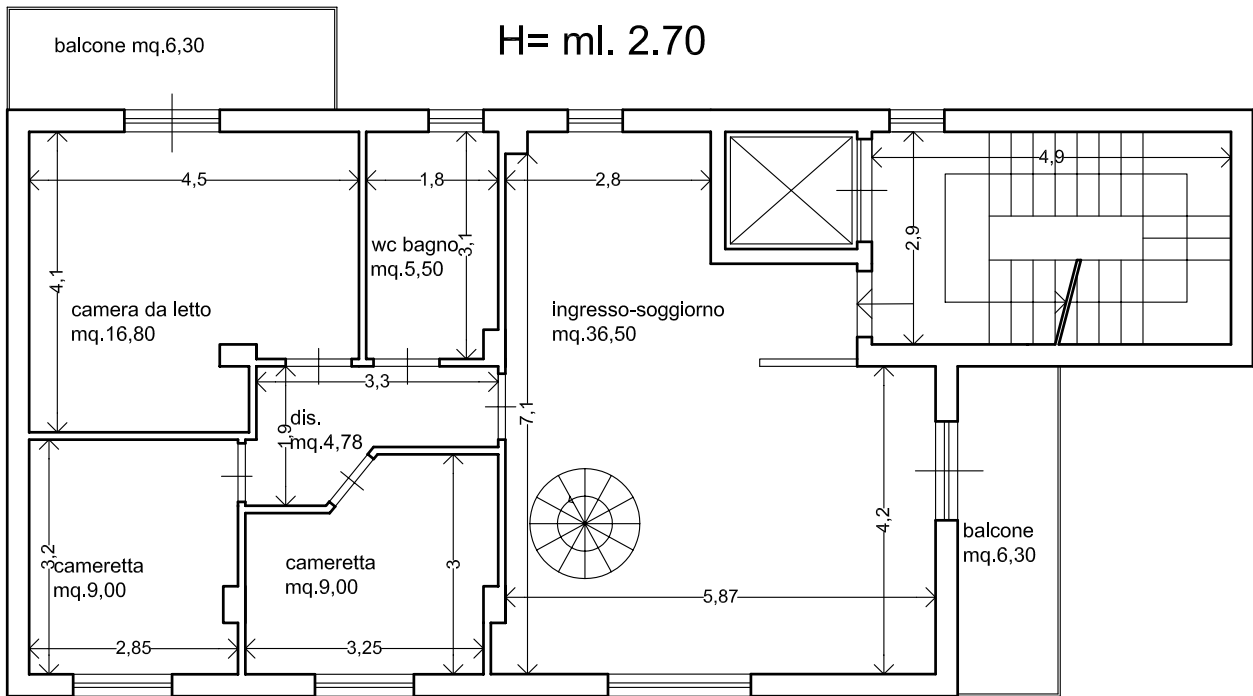

Sup.comm. : mq.95.50(SUP.COPERTA)+
mq.12.60*0.33 (balconi)= mq.99.66
Sup. netta mq.81,50
sup.scoperta mq.12,60



SCALA 1:100

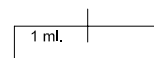

Rilievo dimensionale dello stato attuale
Esperto stimatore: dott.arch. Maria Pia Clelia Valenza

LOTTO N.1 PROC. ES. R.G.81.20
TRIBUNALE DI TERMINI IMERESE

IMMOBILE SITO IN CASTRONOVO DI SICILIA
C/da Vallone della Fiera snc, edificio D
piano PRIMO (appartamento)
Fg.46, part.1116, sub.7.

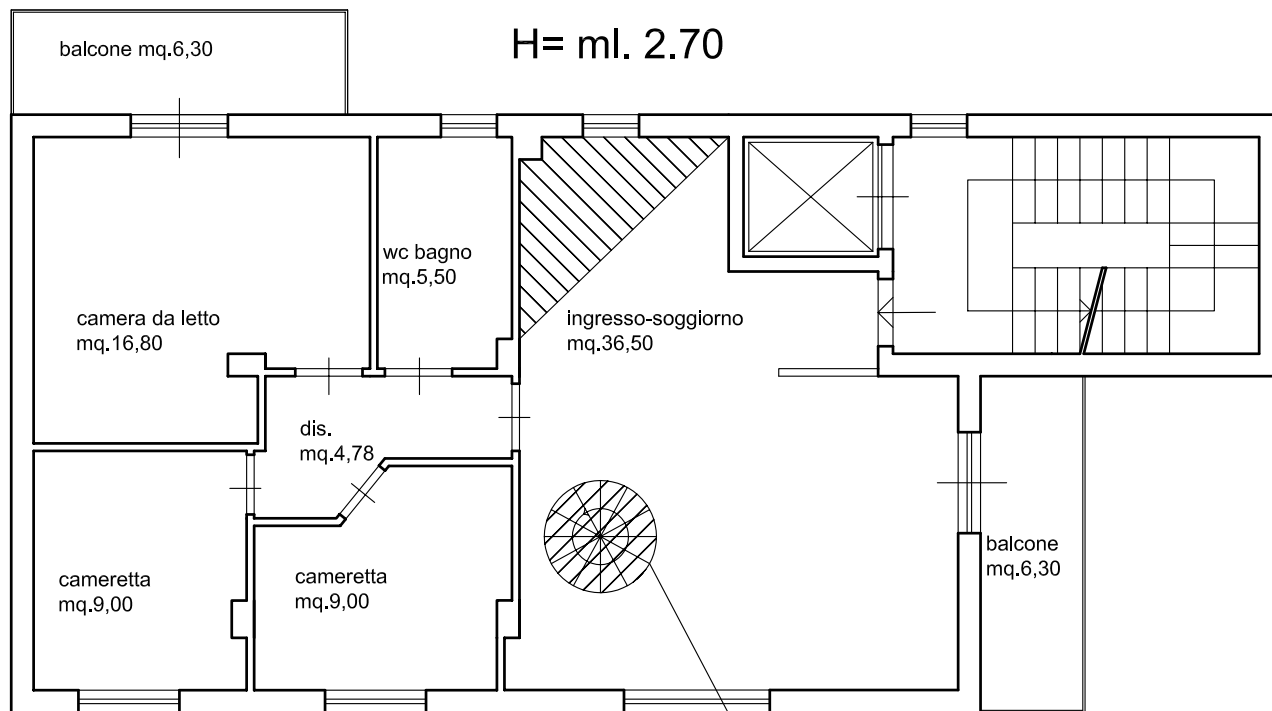

foro sul soffitto con scala a chiocciola (da eliminare) che collega l'immobile con l'appartamento sovrastante.

 zona dove si potrà creare l'angolo cucina ad oggi mancante

 porzione di solaio da ripristinare



SCALA 1:100

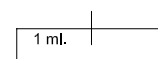

Planimetria indicante le difformità dal confronto con elaborato di progetto
Esperto stimatore: dott.arch. Maria Pia Clelia Valenza