

**Agenzia del Territorio
CATASTO FABBRICATI
Ufficio Provinciale di
Firenze**

Dichiarazione protocollo n. FI0009560 del 14/01/2011

Planimetria di u.i.u. in Comune di Fucecchio

Via Romana Lucchese

civ.

Identificativi Catastali:

Sezione:

Foglio: 48

Particella: 62

Subalterno: 500

Compilata da:

Carmignani Fabrizio

Iscritto all'albo:

Architetti

Prov. Firenze

N. 3095

Scheda n. 1

Scala 1:200

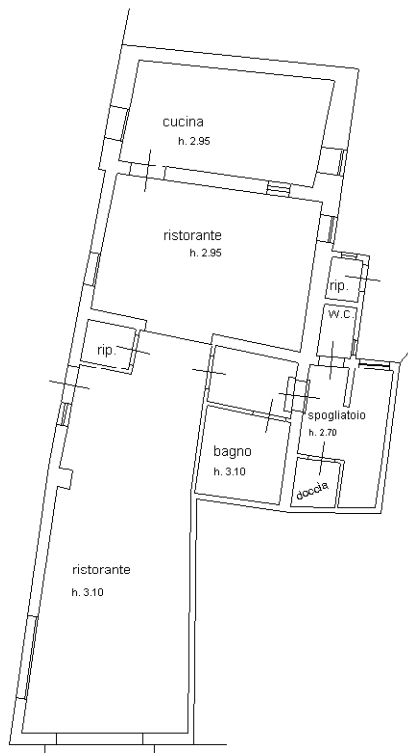

Piano Terreno



Ultima planimetria in atti

Data: 16/12/2024 - n. T87284 - Richiedente

Totale schede: 1 - Formato di acquisizione: A4(210x297) - Formato stampa richiesto: A4(210x297)