

Foto 1_ Esterni dell'unità abitativa con giardino



Foto 2 e 3_ Esterni dell'unità abitativa con giardino



Foto 4 e 5 _ Cancelli di ingresso alla proprietà da via delle Colonie e area giardino di pertinenza



Foto 6 e 7 Piano terra, zona giorno



Foto 8 e 9 _ Piano terra, zona giorno



Foto 10 e 11 _ Piano terra, zona notte



Foto 12, 13 e 14 _ Piano terra, bagno



Foto 15 e 16 _ Piano primo, camera da letto adibita a zona giorno



Foto 17 e 18 _ Piano primo, camere da letto

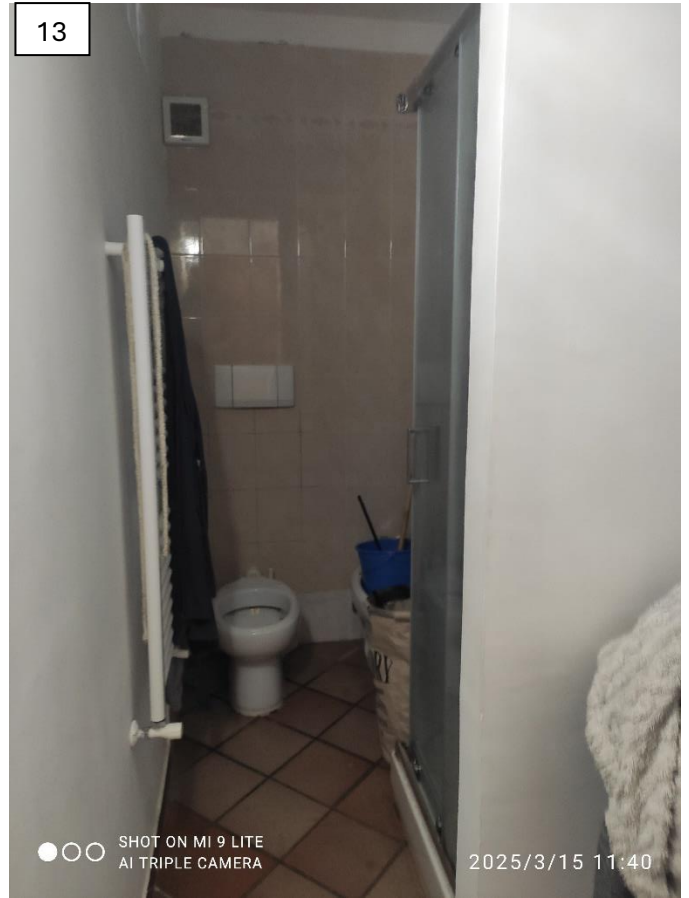

Foto 19 e 20 _ Piano primo, disimpegno e bagno



Foto 21 e 22 _ Scala d'accesso al piano seminterrato

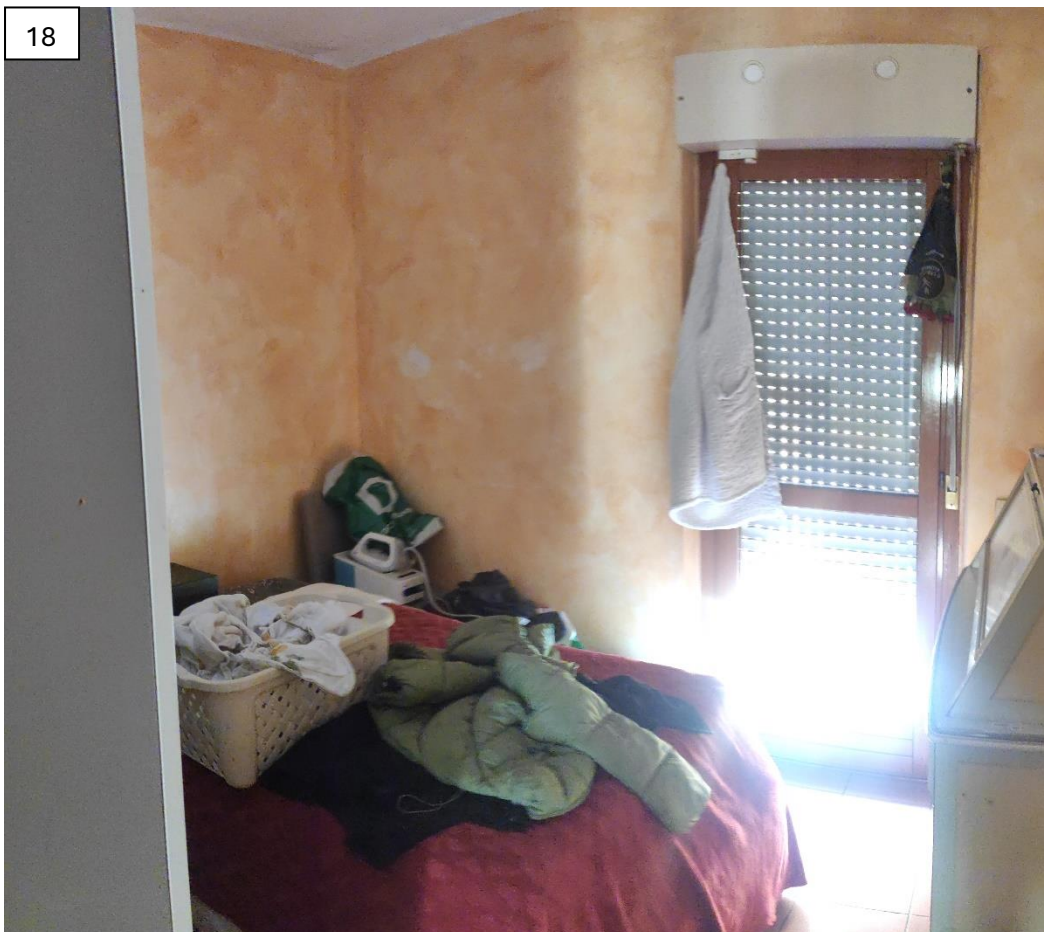

Foto 23 _ Accesso al piano seminterrato



Foto 24 e 25 _ Piano seminterrato, sala hobby adibita ad abitazione

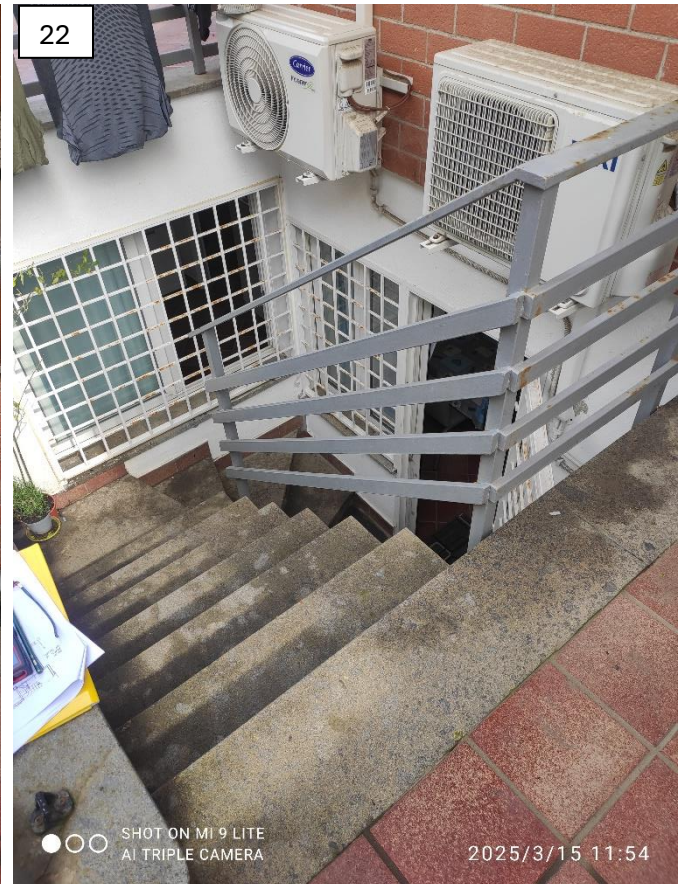

Foto 26, 27 e 28 _ Piano seminterrato, sala hobby adibita ad abitazione _ angolo cottura e bagno



Foto 29 e 30 _ Piano seminterrato, sala hobby adibita ad abitazione _ camera da letto e lucernario



Foto 1 e 2 _ Piano seminterrato, autorimessa



Foto 3 e 4 _ Piano seminterrato, autorimessa

