

**Agenzia del Territorio**  
**CATASTO FABBRICATI**  
Ufficio provinciale di  
Foggia

Dichiarazione protocollo n. FG0339660 del 06/12/2011  
Planimetria di u.i.u. in Comune di San Severo  
Via Trani  
civ. 4

Identificativi Catastali:  
Sezione:  
Foglio: 31  
Particella: 4292  
Subalterno: 6

Compilata da:  
Collo Pasquale  
Iscritto all'albo:  
Ingegneri  
Prov. Foggia  
N. 517

Scala 1:200

Schema n.1

### PIANO TERRA

VIA BARLETTA

P.lla 3939

P.lla 9987

ALTRA U.I.

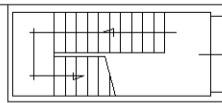

VIA TRANI

Corso Leone MUCCI

### PIANO PRIMO

H=3,30 m

VIA BARLETTA

P.lla 3939

P.lla 9987

ALTRA U.I.

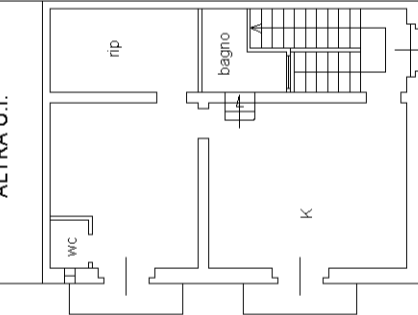

VIA TRANI

Corso Leone MUCCI

### PIANO SECONDO

VIA BARLETTA

P.lla 3939

P.lla 9987

ALTRA U.I.

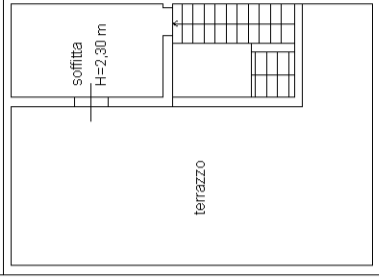

VIA TRANI

Corso Leone MUCCI

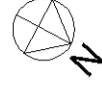

scala 1:200