













LOTTO UNICO



**Agenzia delle Entrate
CATASTO FABBRICATI
Ufficio Provinciale di
Roma**

Dichiarazione protocollo n. RM0252162 del 04/04/2025

Comune di Ardea
Via Dei Nespoli

civ. 4

Identificativi Catastali:

Sezione:
Foglio: 55
Particella: 2355
Subalterno: 510

Compilata da:
Bennato Alfredo

Iscritto all'albo:
Geometri

Prov. Roma

N. 4890

Planimetria
Schema n. 1 Scala 1:200

**ABITAZIONE
PIANO TERRA - PRIMO
INT. 7
H= m 2,70**

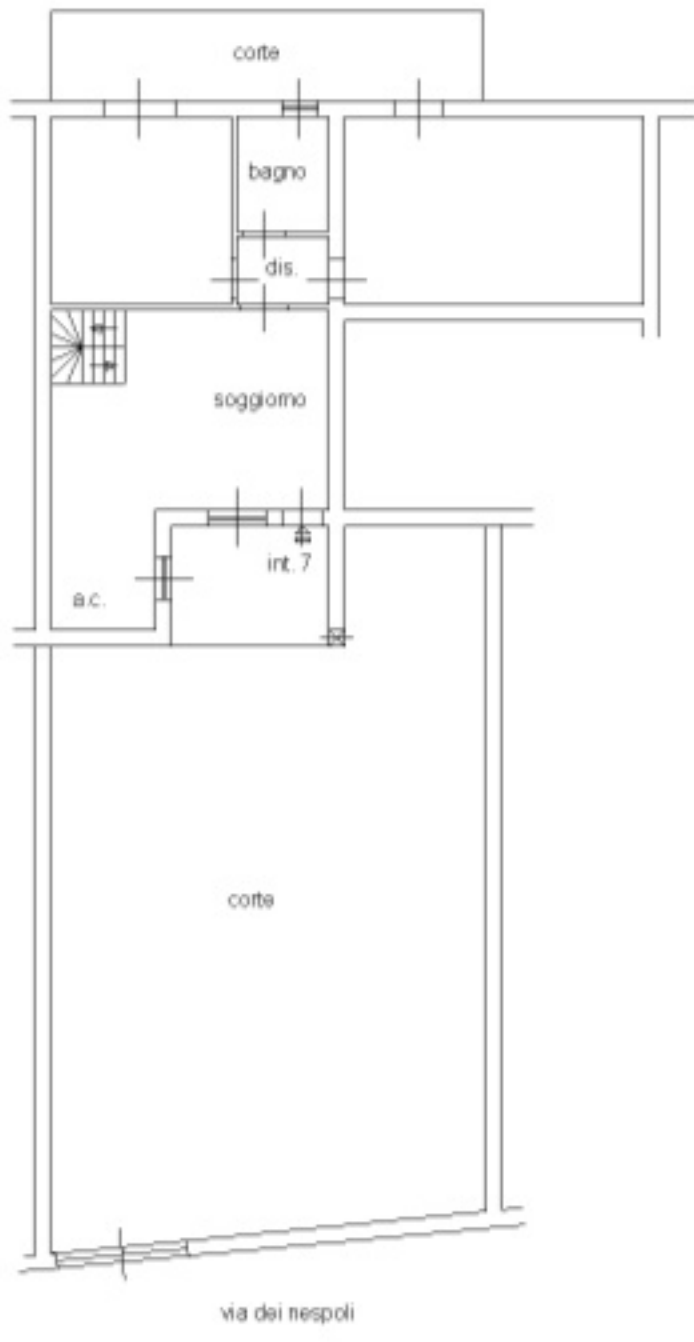

Piano Terra - h 2,70 m

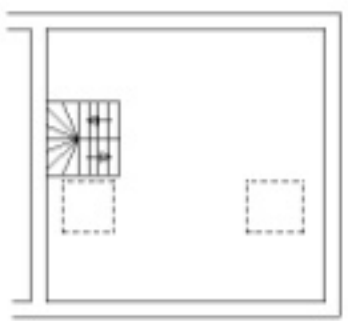

Piano Primo - h media 1,37 m

Catasto dei Fabbricati - Situazione al 12/06/2025 - Comune di ARDEA(M213) - < Foglio 55 - Particella 2355 - Subalterno 510 >
VIA DEI NESPOLI n. 4 Interno 7 Piano T-1



Ultima planimetria in atti