

MODULARIO
F. - Catasto - 432

**MINISTERO DELLE FINANZE
DIPARTIMENTO DEL TERRITORIO**

Mod. EP/2 CEL

Ufficio Tecnico Erariale di PADOVA

ELABORATO PLANIMETRICO

Pag. n. 1 di 1

Comune	Sezione	Foglio	Numero	Tipo mappale n.	del
<u>PADOVA</u>	<u>2</u>	<u>6</u>	<u>1486</u>		

DIMOSTRAZIONE GRAFICA DEI SUBALTERNI ASSEGNATI

scala 1: 500

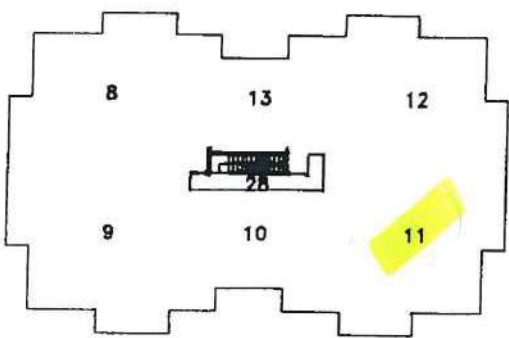
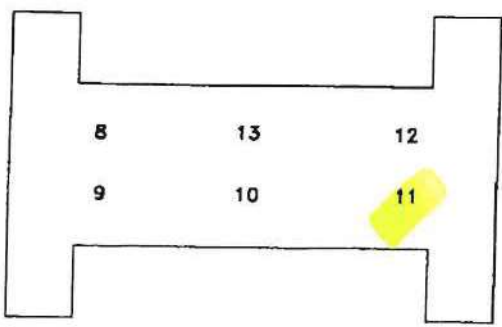
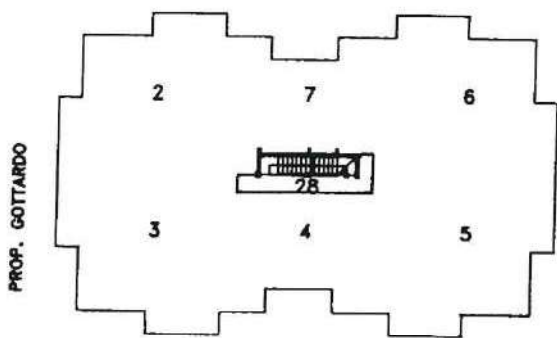
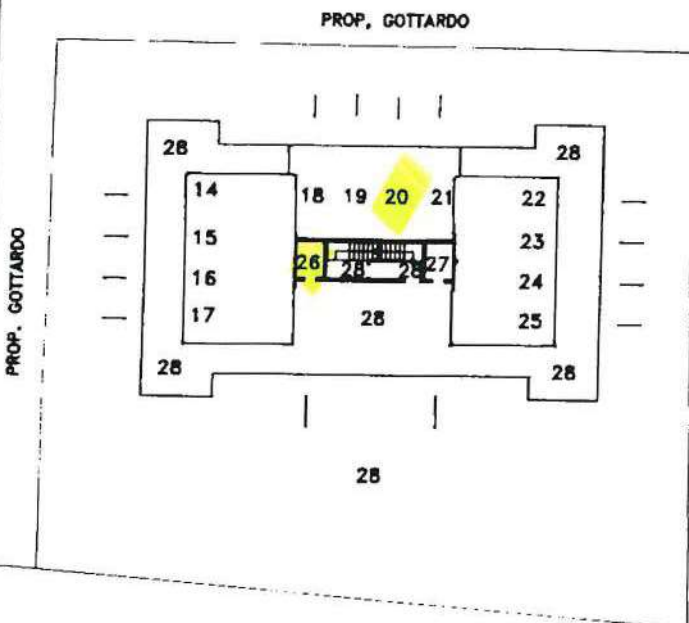

PIANO TERZO

PIANO SECONDO

Riservato all'Ufficio Tecnico Erariale

Protocollo

Sostituisce il presente mod. EP/2 prot.

Annulato e sostituito dal mod. EP/2 prot.

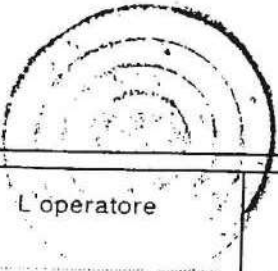

IL TECNICO

data _____
 firma e timbro _____

Ultima planimetria in atti

Elaborato Planimetrico - Catasto dei Fabbricati - Situazione al 10/05/2023 - Comune di PADOVA(C224) - < Sez. urbana - Foglio 181 Particella 189 >

MODULARIO
a r.r. n. 497



MINISTERO DELLE FINANZE
DIPARTIMENTO DEL TERRITORIO
CATASTO EDILIZIO URBANO (RDL 13-4-1939, n. 652)

MOD. BI

LIRE
200

Planimetria di u.i.u. in Comune di.....**PADOVA**..... via**MARSILI**..... civ.....

N.C.T.			N.C.E.U.				S
Fg.	AL	Mapp.	Sez.	Fg.	AL	Mapp.	
181	-	189	G	6	-	1486	2

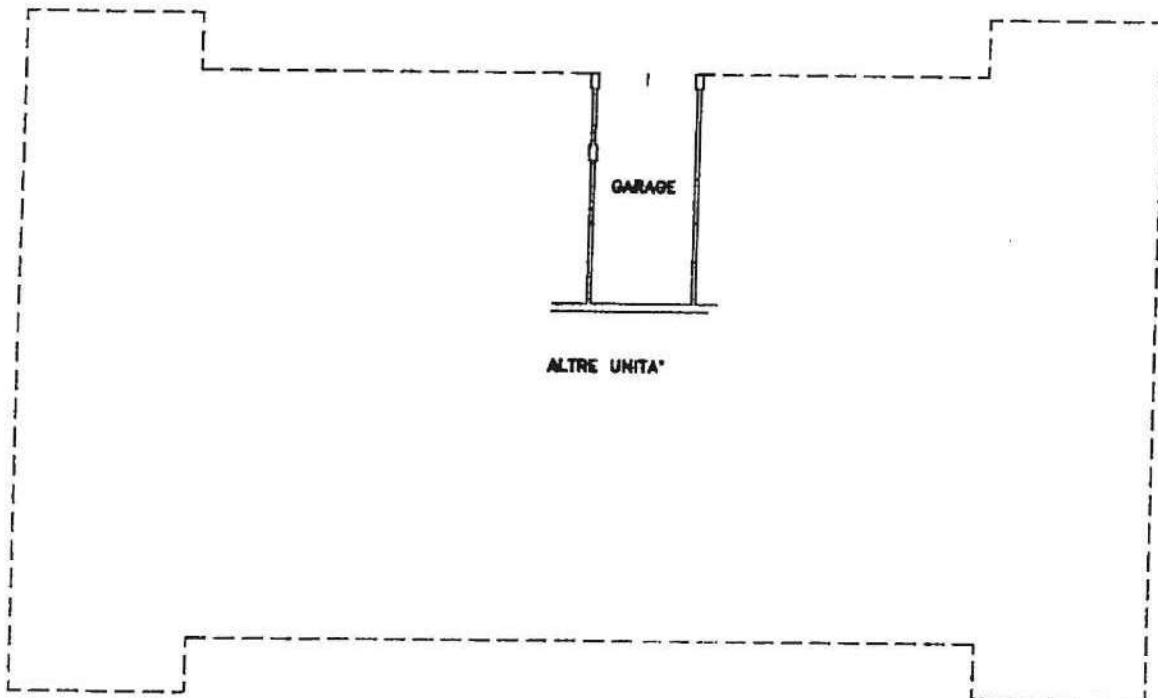

PIANO TERRA H = 2,20

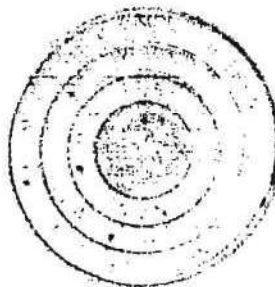

ORIENTAMENTI

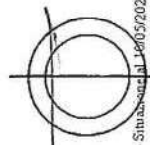

SCALA DI 1/200

Dichiarazione di N.C.
Denuncia di variazione

Compilata dal
(Titolo, cognome e nome)
Geom. Natale Walter Pettanello.....

RISERVATO ALL'UFFICIO
PADOVA

Identificativi catastali

Iscritto all'albo de.....
GEOMETRI.....

Ultima

Catasto di Padova - Comune di PADOVA (G224) - < Foglio 181 Particella 189 Subalterno 20 >

MODULARIO
F. Catasto 214



MINISTERO DELLE FINANZE
DIPARTIMENTO DEL TERRITORIO

CATASTO EDILIZIO URBANO (RDL 13-4-1939, N. 652)

Planimetria di u.i.u. in Comune di PADOVA via MARSILI civ.

N.C.T.			N.C.E.U.				
Fg.	All.	Mopp.	Sez.	Fg.	All.	Mopp.	5
181	-	189	G	6	-	1486	2

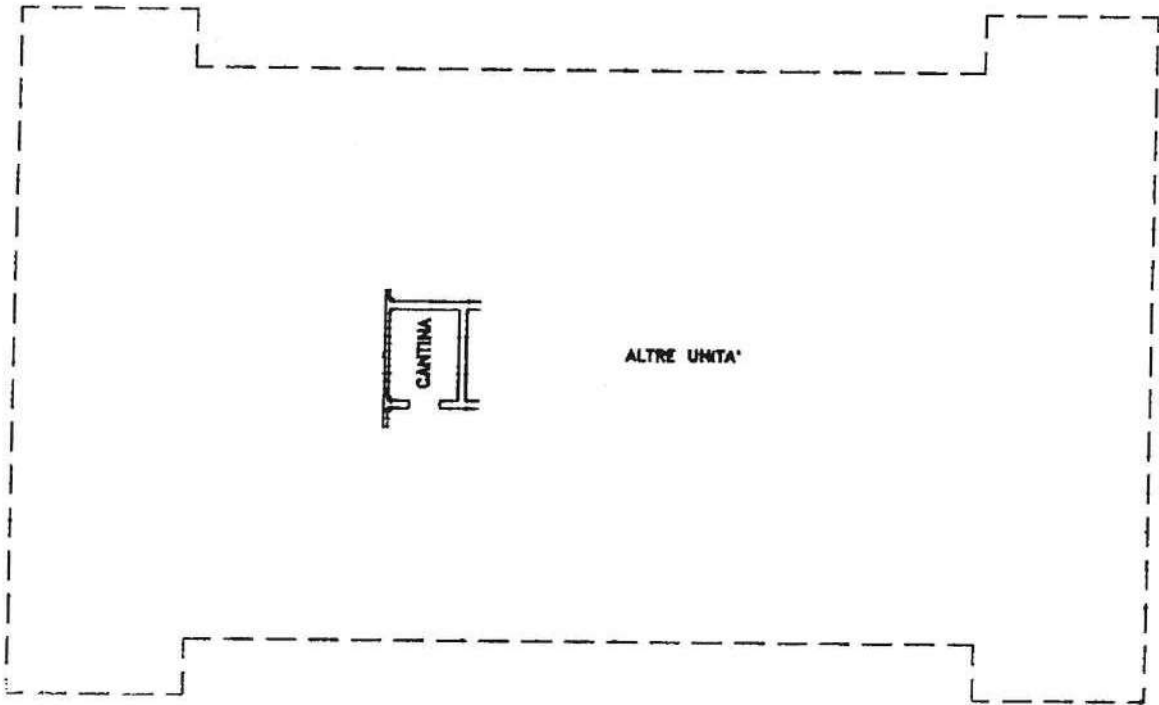

PIANO TERRA H = 2,20

ORIENTAMENTO

SCALA DI 1/1000

RISERVATO ALL'UFFICIO

20 GEN 2001

Dichiarazione di N.C.
Denuncia di variazione

Compilata dal
(Titolo, cognome e nome)

Geom. Natale Walter Pettenello

Iscritto all'albo de
-EOMETRI

Identificativi catastali

Data di presentazione: 26/01/2001 - Data: 10/05/2023 - N. pratica: PD0048548/2023 - Richiedente: I

Comune di PADOVA
Foglio 181 Particella 189 Subalterno 26
Foglio di scala: 1:1
data 26/01/01 Firma *N. Pettenello*

- Ultima

Catasto del Territorio - Servizio di Rilascio - Comune di PADOVA (G324) - < Foglio 181 Particella 189 Subalterno 26 >