

Agenzia delle Entrate
CATASTO FABBRICATI
Ufficio Provinciale di
Foggia

Dichiarazione protocollo n. FG0261534 del 18/10/2013	
Planimetria di u.i.u. in Comune di Celenza Valfortore	
Viale Regina Margherita	civ. SNC
Identificativi Catastali:	Compilata da: Marzano Giovanni
Sezione:	Iscritto all'albo: Ingegneri
Foglio: 23	Prov. Foggia
Particella: 1018	N. 00610
Subalterno: 2	

Scheda n. 1 Scala 1:100

PIANO TERRA

H = 3,50 mt

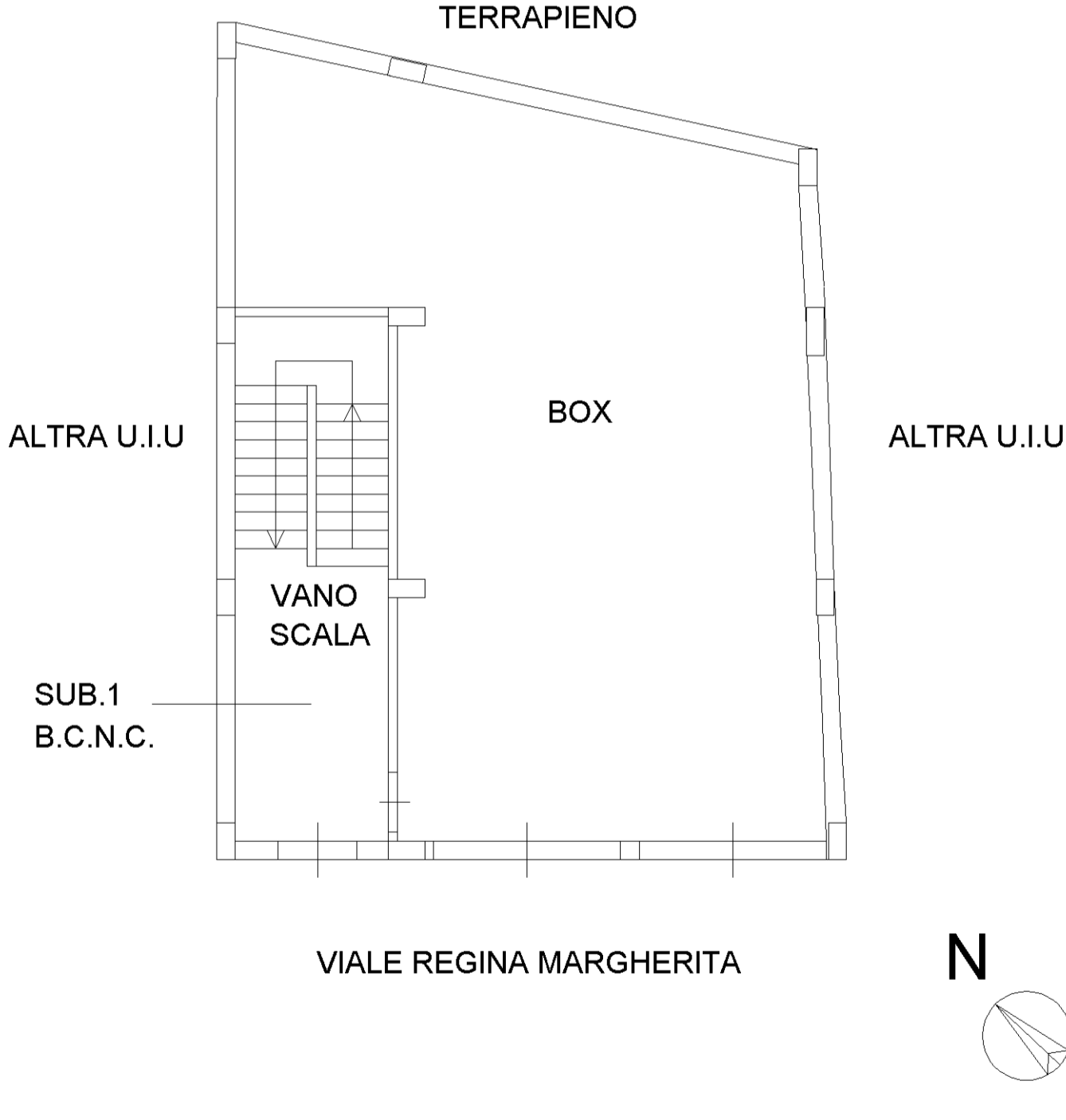

manu 01

Catasto dei Fabbricati - Situazione al 05/09/2024 - Comune di CELENZA VALFORTORE(C429) - < Foglio 23 - Particella 1018 - Subalterno 2 >
VIALE REGINA MARGHERITA, C.M. PRROROCEDIEA, SS. NA. INAMMIAL CA FIRMA QUALIFICATA Serial#: 2c5f20a1be7e2072

**Agenzia delle Entrate
CATASTO FABBRICATI
Ufficio Provinciale di
Foggia**

Dichiarazione protocollo n. FG0261535 del 18/10/2013	
Planimetria di u.i.u. in Comune di Celenza Valfortore	
Via Della Repubblica	civ. SNC
Identificativi Catastali:	Compilata da: Marzano Giovanni
Sezione:	Iscritto all'albo: Ingegneri
Foglio: 23	Prov. Foggia
Particella: 1018	N. 00610
Subalterno: 8	

Scheda n. 1 Scala 1:100

PIANO SECONDO

H = 2,90 mt

VIA DELLA REPUBBLICA (P.T.)

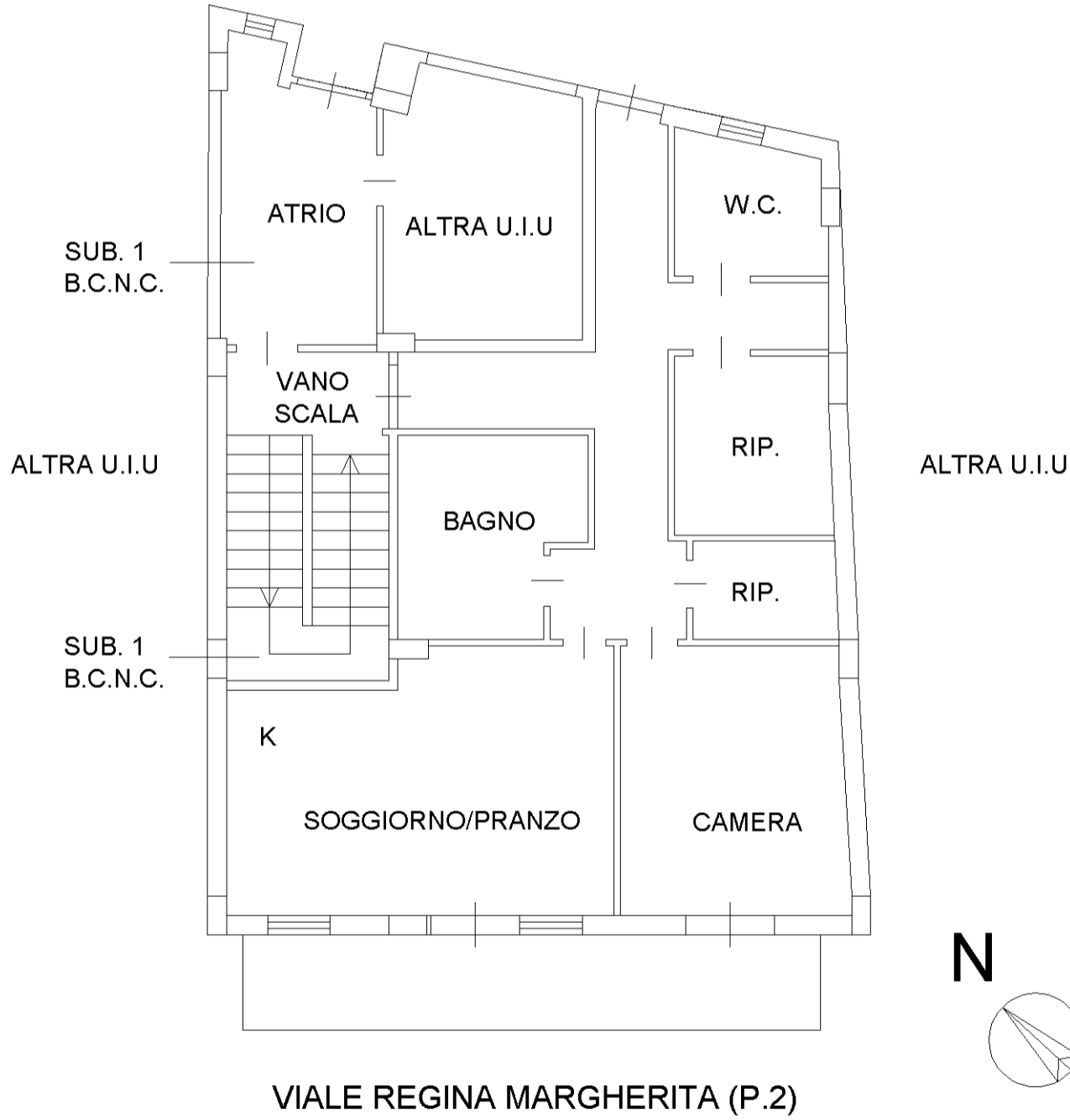

VIALE REGINA MARGHERITA (P.2)

**Agenzia del Territorio
CATASTO FABBRICATI
Ufficio Provinciale di
Foggia**

Dichiarazione protocollo n. FG0285442 del 25/08/2009	
Planimetria di u.i.u. in Comune di Celenza Valfortore	
Corso Regina Margherita	civ. SNC
Identificativi Catastali:	Compilata da: Marzano Giovanni
Sezione:	Iscritto all'albo: Ingegneri
Foglio: 23	Prov. Foggia
Particella: 1018	N. 610
Subalterno: 6	

Scheda n. 1 Scala 1:100

Pianta Piano Quarto Hmedia = 2,40

Via della Repubblica

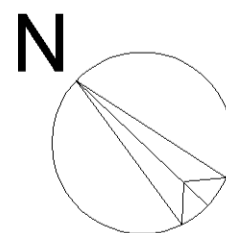
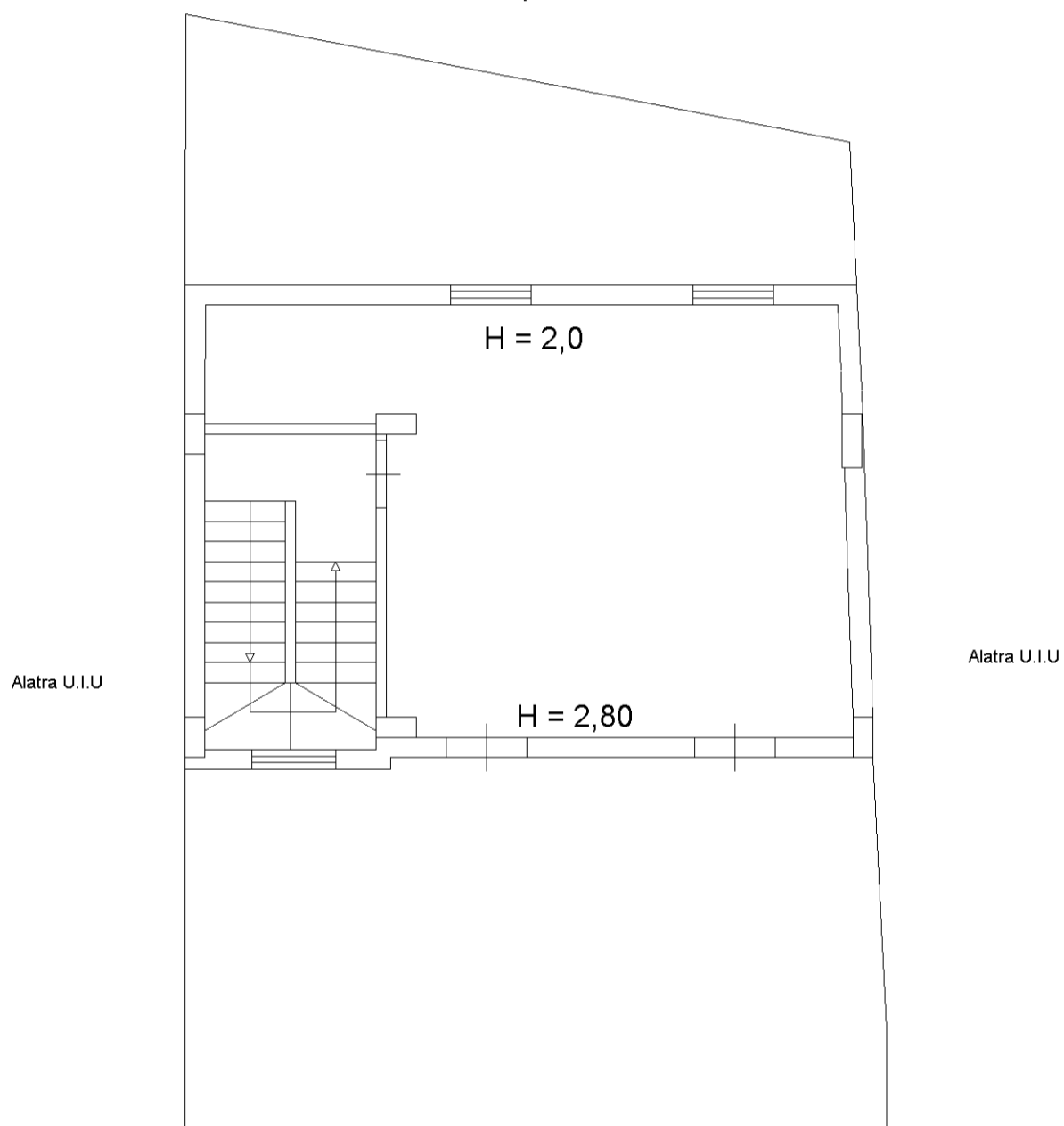

Corso Regina Margherita

Altra U.I.U.

Altra U.I.U.

H = 2,0

H = 2,80