

9. Documentazione fotografica.

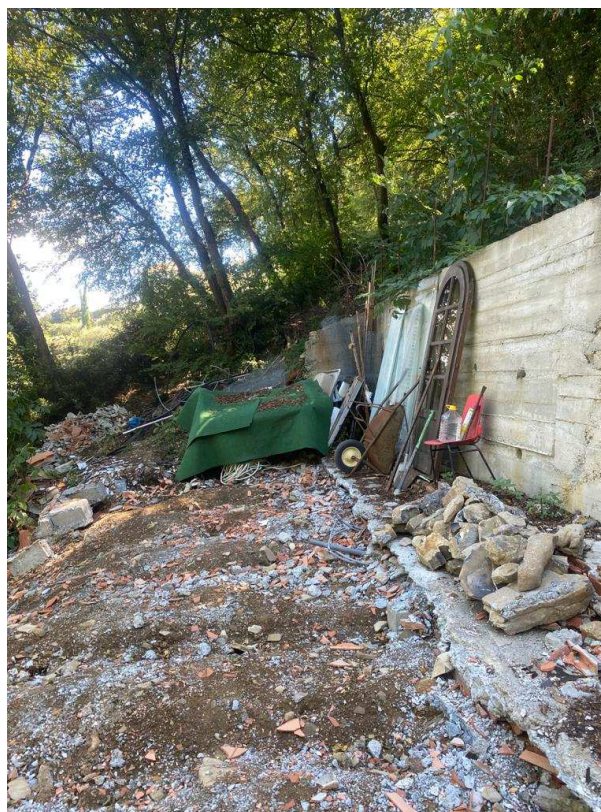

Immobilabile n.ro 1 – mappale 1348
Viste dello stato attuale con il fabbricato demolito e la non completa rimessa in pristino.

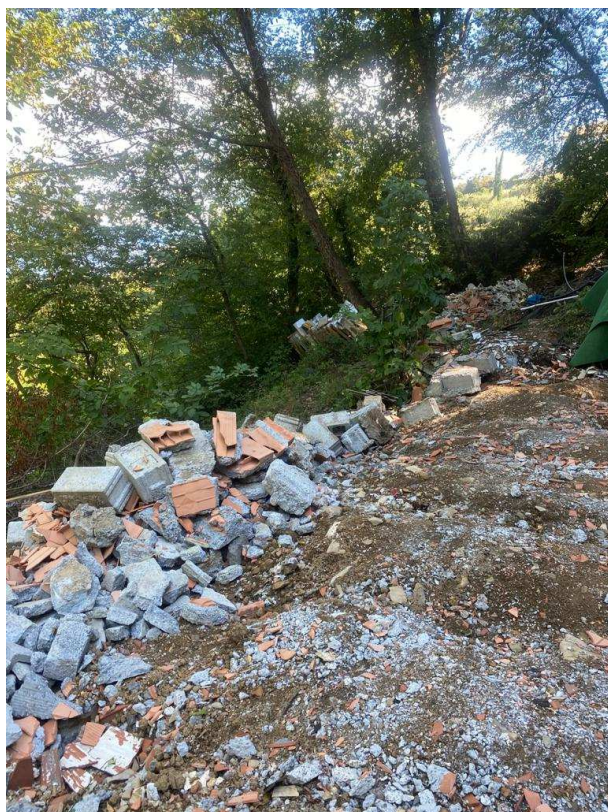

Immobili n.ro 2, 3, 4, interessati dall'accorpamento.
Vista panoramica dell'area (da pratica di progetto Geom.Lunghi)



Immobile n.ro 5 – mappale 2186
Viste dal patio dell'edificio principale “storico” della tenuta.



Immobile n.ro 5 – mappale 2186

Viste interne (si noti, nella seconda, a vvolto da lamiera ramata, l'albero che ha radici all'interno del sedime e il cui tronco trapassa la copertura).



Immobile n.ro 6 – mappale 1380 sub 1
Vista esterna dell'ingresso (da pratica edilizia Geom.Lunghi); si evidenzia che lo spazio esterno non rientra nel pignoramento.



Immobile n.ro 6 – mappale 1380 sub 1
Vista delle coperture (la parte a sinistra, coperta con guaina bituminosa, non è pignorata, trattandosi del subalterno 2 dello stesso mappale – da pratica edilizia Geom.Lunghi).



Immobile n.ro 6 – mappale 1380 sub 1
Vista della porzione di copertura piana agibile.



Immobile n.ro 6 – mappale 1380 sub 1
Viste interne del minuscolo bagno e della parte completamente interrata, sprovvista di intercapedini,
dichiarata ripostiglio.

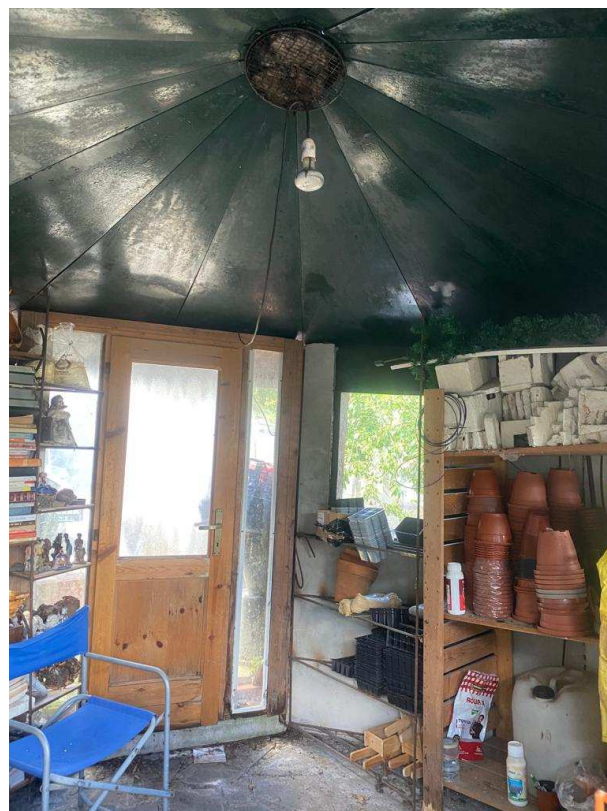

Immobilе n.ro 7 – mappale 2187
Vista dall'alto
(l'immobilе è composto dal “chiosco” e dalla corte occupata dalle due serre precarie).
Particolare del chiosco-magazzino: vista esterna ed interna.

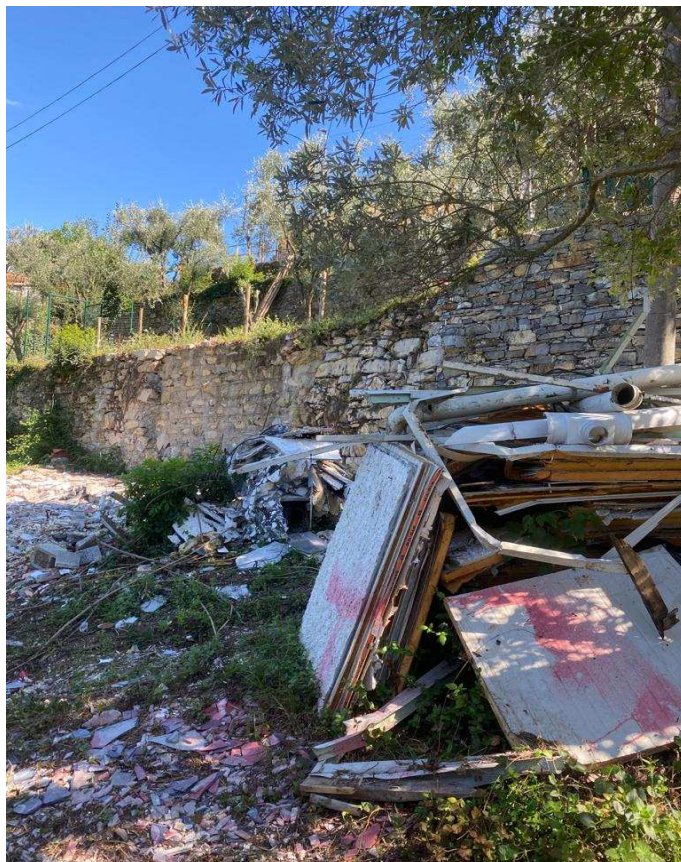

Immobile n.ro 8 – mappale 1351

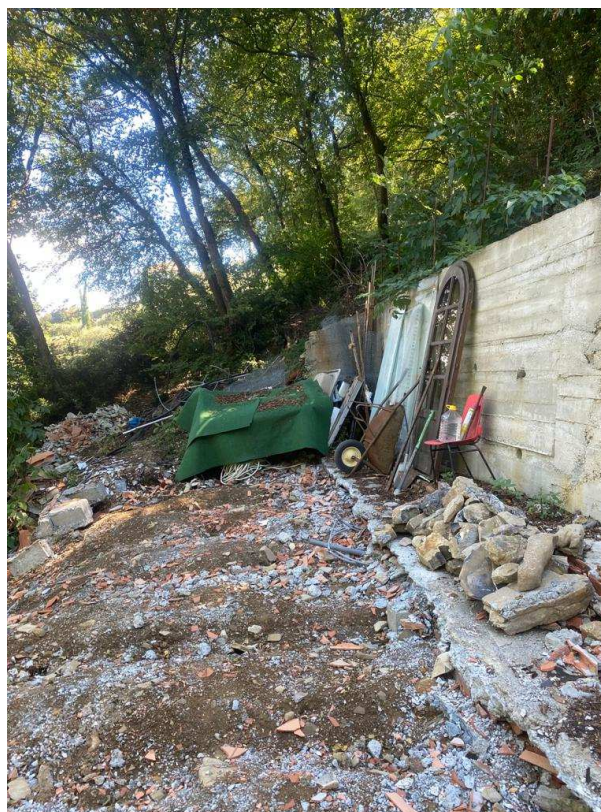
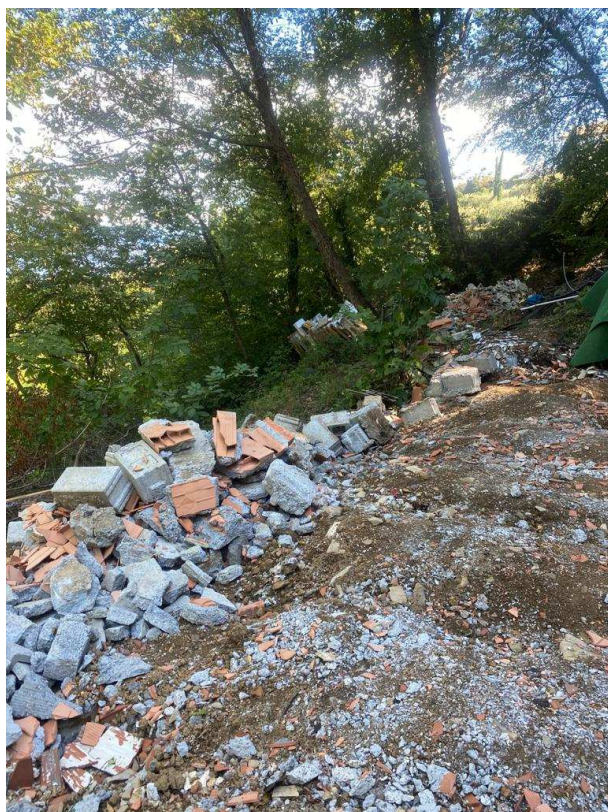

Immobilе n.ro 1 – mappale 1348
Viste dello stato attuale con il fabbricato demolito e la non completa rimessa in pristino.



Immobili n.ro 2, 3, 4, interessati dall'accorpamento.
Vista panoramica dell'area (da pratica di progetto Geom.Lunghi)



Immobile n.ro 5 – mappale 2186
Viste dal patio dell'edificio principale “storico” della tenuta.



Immobile n.ro 5 – mappale 2186

Viste interne (si noti, nella seconda, a vvolto da lamiera ramata, l'albero che ha radici all'interno del sedime e il cui tronco trapassa la copertura).



Immobile n.ro 6 – mappale 1380 sub 1
Vista esterna dell'ingresso (da pratica edilizia Geom.Lunghi); si evidenzia che lo spazio esterno non rientra nel pignoramento.



Immobile n.ro 6 – mappale 1380 sub 1
Vista delle coperture (la parte a sinistra, coperta con guaina bituminosa, non è pignorata, trattandosi del subalterno 2 dello stesso mappale – da pratica edilizia Geom.Lunghi).



Immobile n.ro 6 – mappale 1380 sub 1
Vista della porzione di copertura piana agibile.



Immobile n.ro 6 – mappale 1380 sub 1
Viste interne del minuscolo bagno e della parte completamente interrata, sprovvista di intercapedini,
dichiarata ripostiglio.



Immobilе n.ro 7 – mappale 2187
Vista dall'alto

(l'immobilе è composto dal “chiosco” e dalla corte occupata dalle due serre precarie).
Particolare del chiosco-magazzino: vista esterna ed interna.

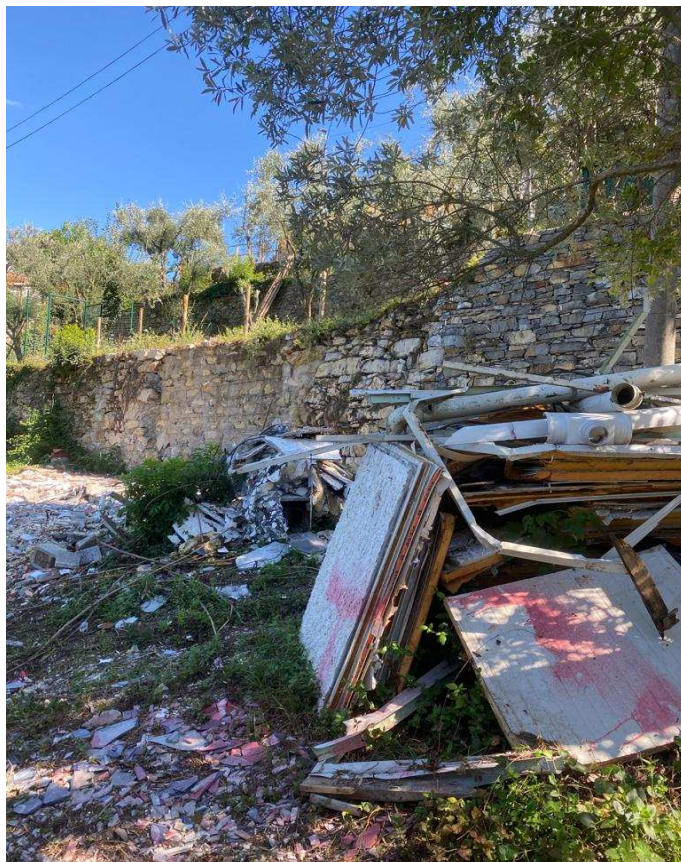
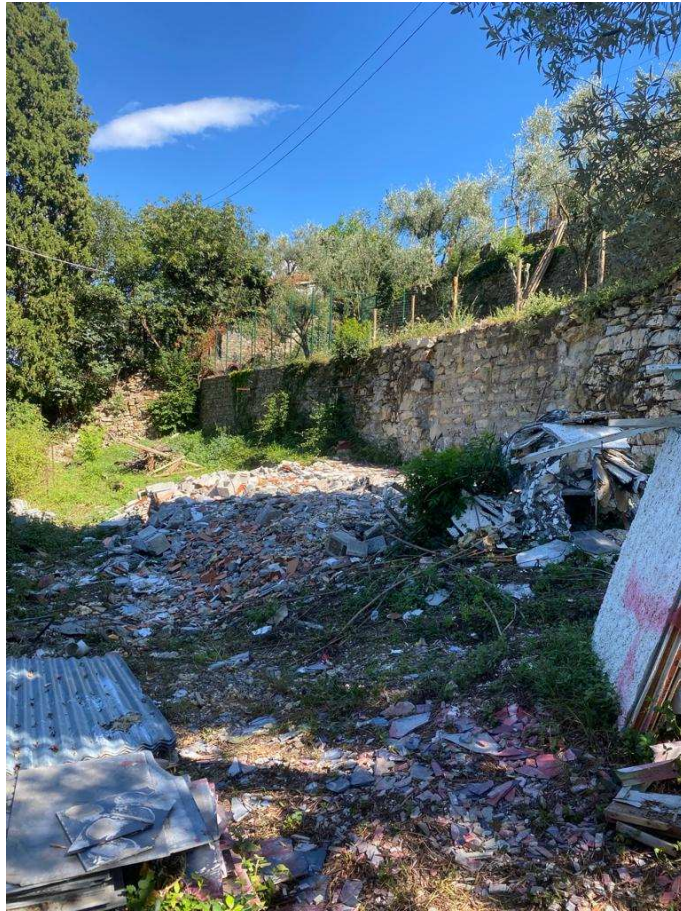

Immobile n.ro 8 – mappale 1351