

Date: 10/05/2023 - N. pratica: PD0048510/2023 - Richiedente: B
Schieda 2 di 3 - Formato di eq.: A3(297x420) - Piat di scala: 1:1

Agenzia del Territorio
CATASTO FABBRICATI
Ufficio provinciale di Venezia

ELABORATO PLANIMETRICO	Compilato da: Nesto Camillo	Iscritto all'albo: Architetti	Prov. Venezia	N. 1374
Comune di Venezia - Venezia	Sezione: BU	Foglio: 46	Particella: 1256	Protocollo n. VS0168634 del 10/07/2009
Dimostrazione grafica dei subalterni			Tipo Mappale n. 139626 del 03/07/2009 Scala 1 : 200	

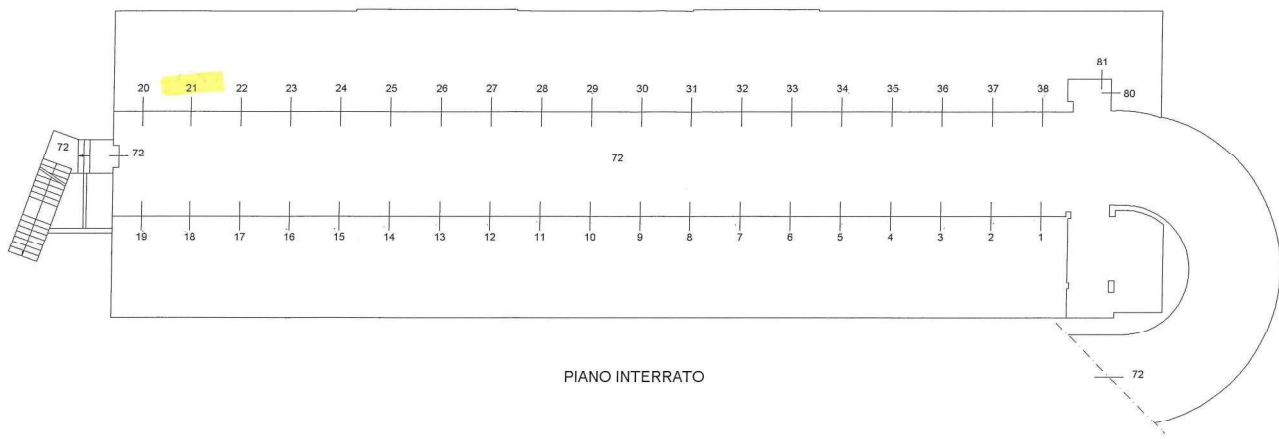

PIANO INTERRATO

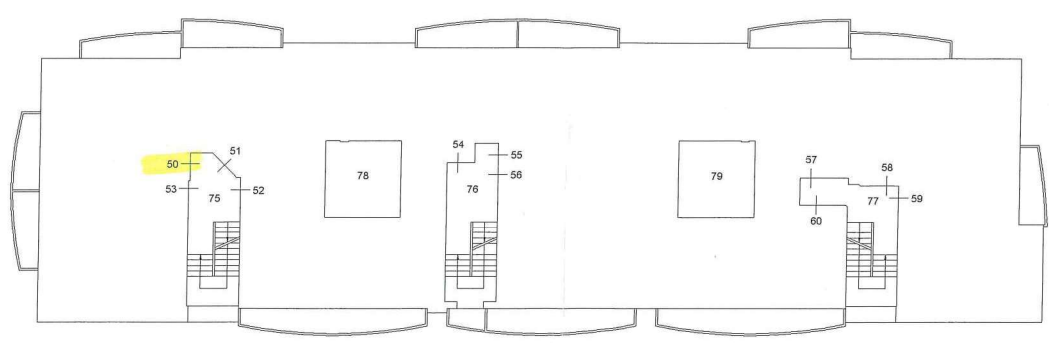

PIANO PRIMO

Elaborato Planimetrico - Catasto dei Fabbricati - situazione al 10/05/2023 - Comune di CAVALLINO-TREPORTI (3008) - < sez. urbana - Foglio 19 Particella 1256 >



Date: 10/05/2023 - N. pratica: PD0048510/2023 - Richiedente: ROBERTO ROMANEA - ultima planimetria in atto

Data: 10/05/2023 - N. pratica: PD004851/02023 - Scheda 3 di 3 - Formato di arch: A3(297x420) - Formato di scala: 1:1 - in atti

Agenzia del Territorio
CATASTO FABBRICATI
Ufficio provinciale di Venezia

ELABORATO PLANIMETRICO	Compilato da: Nesto Camillo	Iscritto all'albo: Architetti	Prov. Venezia	N. 1374
Comune di Venezia - Venezia	Sezione: BU	Foglio: 46	Particella: 1256	Protocollo n. VE016634 del 10/07/2009
Dimostrazione grafica dei subalterni			Tipo Mappale n. 139626 del 03/07/2009 Scala 1 : 200	

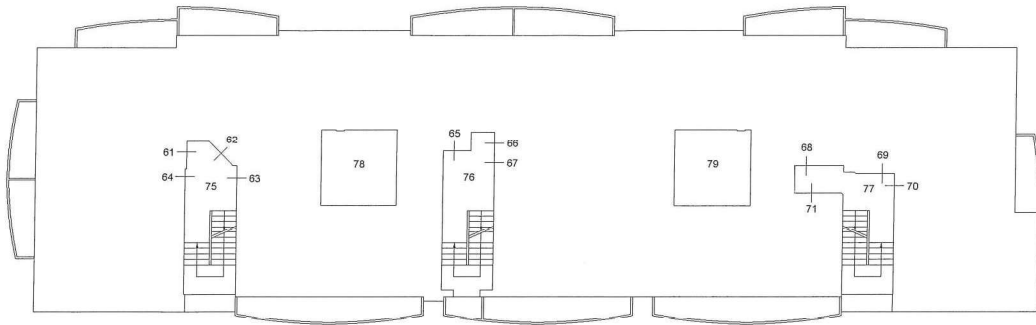

PIANO SECONDO

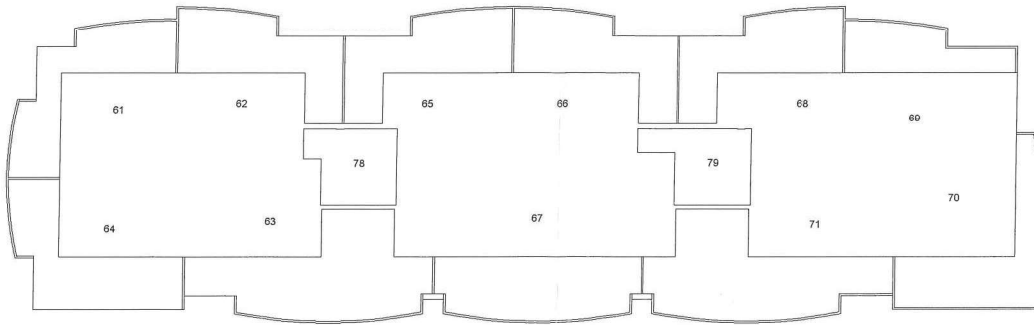

PIANO SOTTOTETTO

Elaborato Planimetrico - Catasto dei Fabbricati - Situazione al 10/05/2023 - Comune di CAVALLINO-TREFORTI (ME06) - < Oss. urbana - Foglio 19 Particella 1256 >

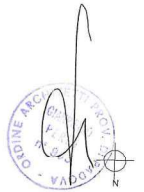

Data: 10/05/2023 - N. pratica: PD004851/02023 - Scheda: BOZZETTO DIMENSIONI - ultima planimetria in atti

**Agenzia del Territorio
CATASTO FABBRICATI
Ufficio Provinciale di
Venezia**

Dichiarazione protocollo n. VE0168634 del 10/07/2009
Planimetria di u.i.u. in Comune di Venezia - Venezia
G.m. Alberti civ.

Identificativi Catastali:

Sezione: BU
Foglio: 46
Particella: 1256
Subalterno: 21

Compilata da:
Nesto Camillo

Iscritto all'albo:
Architetti

Prov. Venezia

N. 1374

Scheda n. 1 Scala 1:200

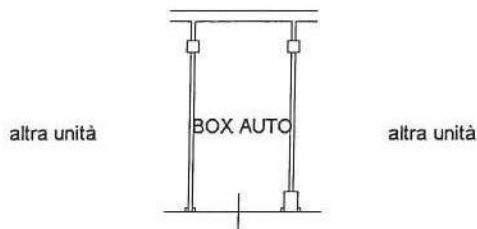

PIANO INTERRATO
h= 3.25 m



Disegno del Fabbricato - Situazione al 10/05/2023 - Comune di CAVALLINO-TREFORTI(M308) - < Foglio 19 Particella 1256 Subalterno 21 >
L. GIOVANNI MATTEO ALBERTI Piano S1

Agenzia delle Entrate
CATASTO FABBRICATI
Ufficio Provinciale di
Venezia

Dichiarazione protocollo n. VE0000577 del 08/01/2016
Planimetria di u.i.u. in Comune di Cavallino-treporti
Via Giovanni Matteo Alberti civ. 51

Identificativi Catastali: Sezione: Foglio: 19 Particella: 1256 Subalterno: 50	Compilata da: Menaldo Cristiano Iscritto all'albo: Geometri Prov. Padova N. 3382
---	--

Scheda n. 1 Scala 1:200



PIANO PRIMO
H = Mt 2.70

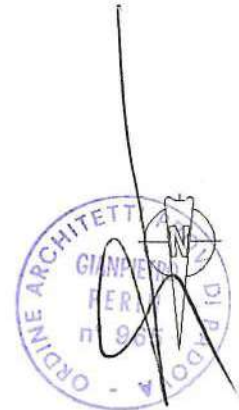

Catasto dei Fabbricati - Situazione al 10/05/2023 - Comune di CAVALLINO-TREPORTI(0308) - c. Foglio 19 Particella 1256 Subalterno 50 >
VIA GIOVANNI MATTEO ALBERTI n. 51 Scala C Piano 1