

Agenzia delle Entrate
CATASTO FABBRICATI
Ufficio Provinciale di
Parma

Dichiarazione protocollo n. PR0005322 del 16/01/2014

Planimetria di u.i.u. in Comune di Corniglio

Roccaferrara Inferiore

civ. 16

Identificativi Catastali:

Sezione:

Foglio: 62

Particella: 541

Subalterno:

Compilata da:
Graiani Stefano

Iscritto all'albo:
Geometri

Prov. Parma

N. 2132

Scheda n. 1

Scala 1:200

Pianta Piano Terra

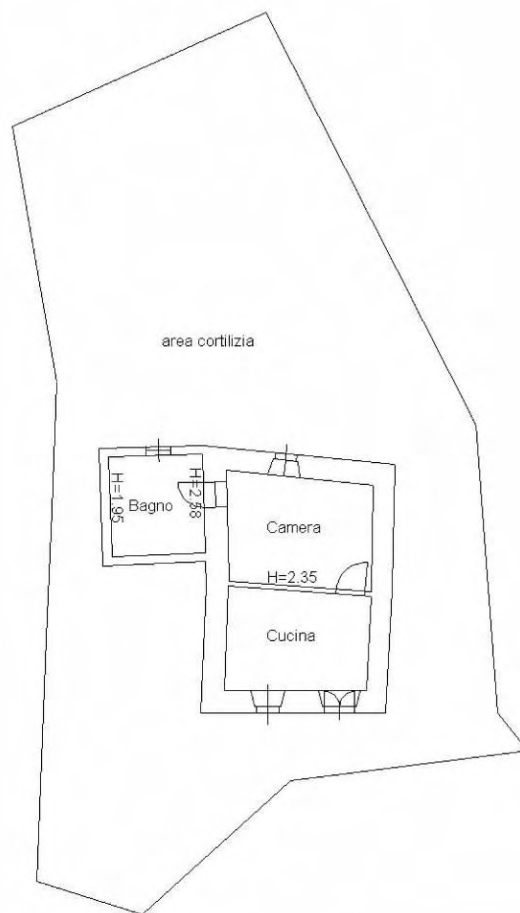

Pianta Piano Primo Sottostrada

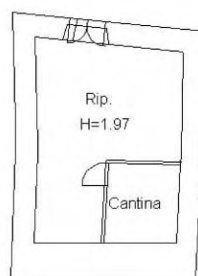

Nord

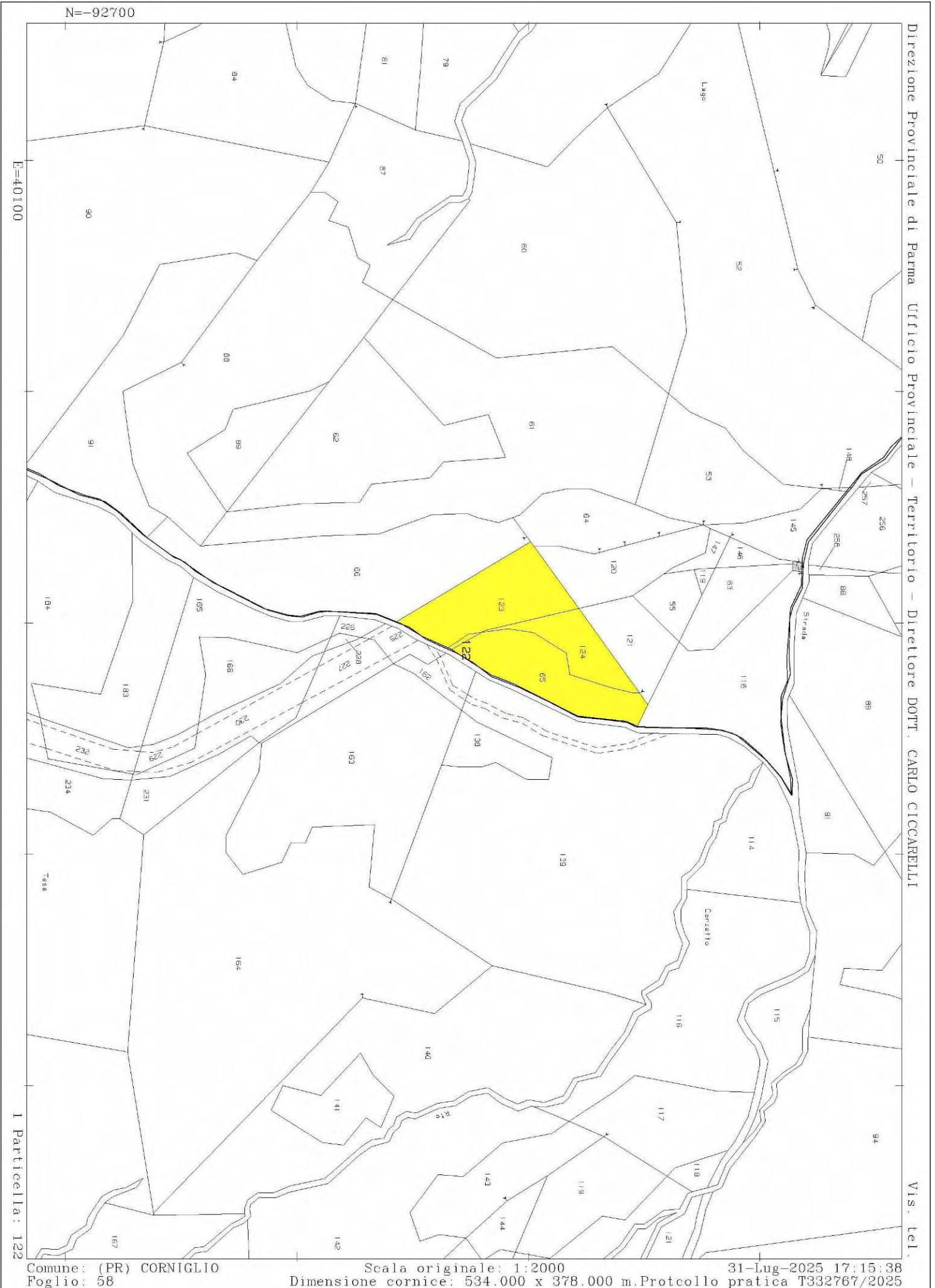

Direzione Provinciale di Parma Ufficio Provinciale - Territorio - Direttore DOTT. CARLO CICCARELLI

Vis. tel.

E=40100

N=-92700

I Particella: 122

Comune: (PR) CORNIGLIO
Foglio: 58

Scala originale: 1:2000
Dimensione cornice: 534.000 x 378.000 m. Protocollo pratica T332767/2025

31-Lug-2025 17:15:38

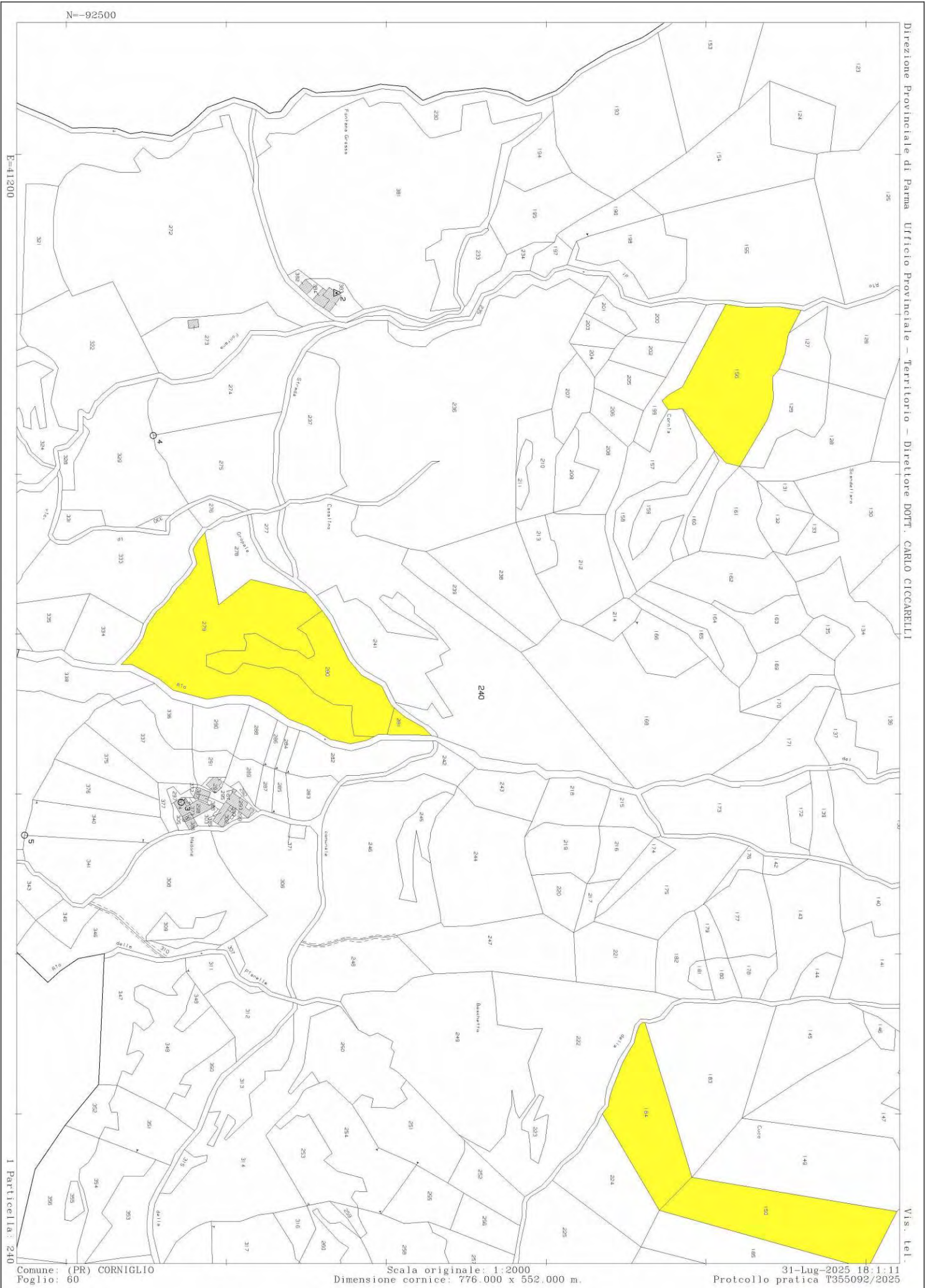

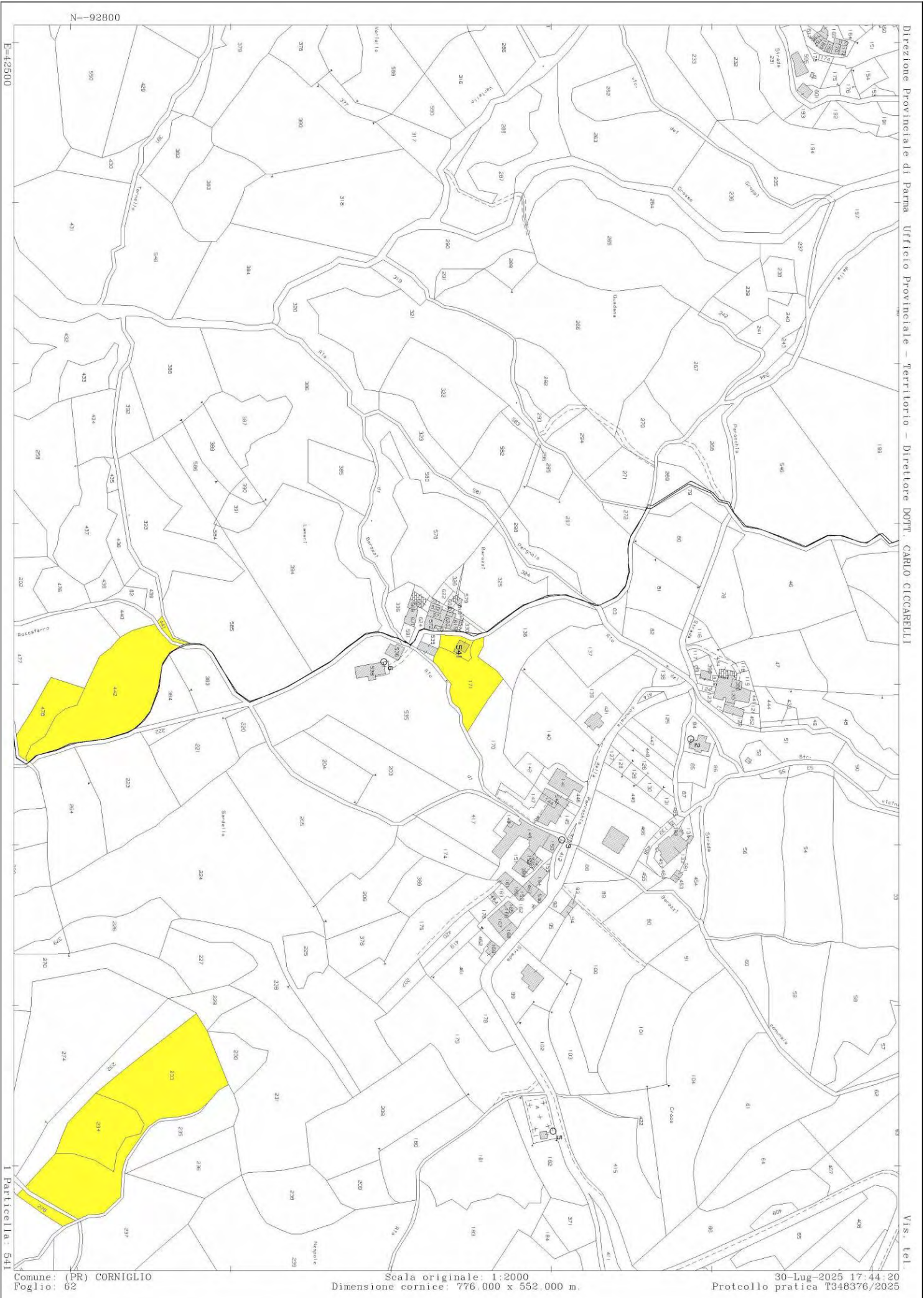

Direzione Provinciale di Parma Ufficio Provinciale - Territorio - Direttore DOT. CARLO CICCARELLI

Vis. tel.

E=42500

Comune: (PR) CORNIGLIO
Foglio: 62

Scala originale: 1:2000
Dimensione cornice: 776.000 x 552.000 m.

30-Lug-2025 17:44:20
Protocollo pratica T348376/2025

I Particella: 541