

pag 25

MODULARIO
F. - Cat. S. T. - 318



MINISTERO DELLE FINANZE
DIREZIONE GENERALE DEL CATASTO E DEI SERVIZI TECNICI ERARIALI

Mod. B (Nuovo Catasto Edilizio Urbano)

Lire
20

NUOVO CATASTO EDILIZIO URBANO

(R. DECRETO-LEGGE 13 APRILE 1939, N. 424)

Planimetria dell'immobile situato nel Comune di Ruvo di P. Via T.C. Fiore angolo Via Rosselli
Ditta De Astis Vito fu Francesco

Allegata alla dichiarazione presentata all'Ufficio Tecnico Erariale di Bari

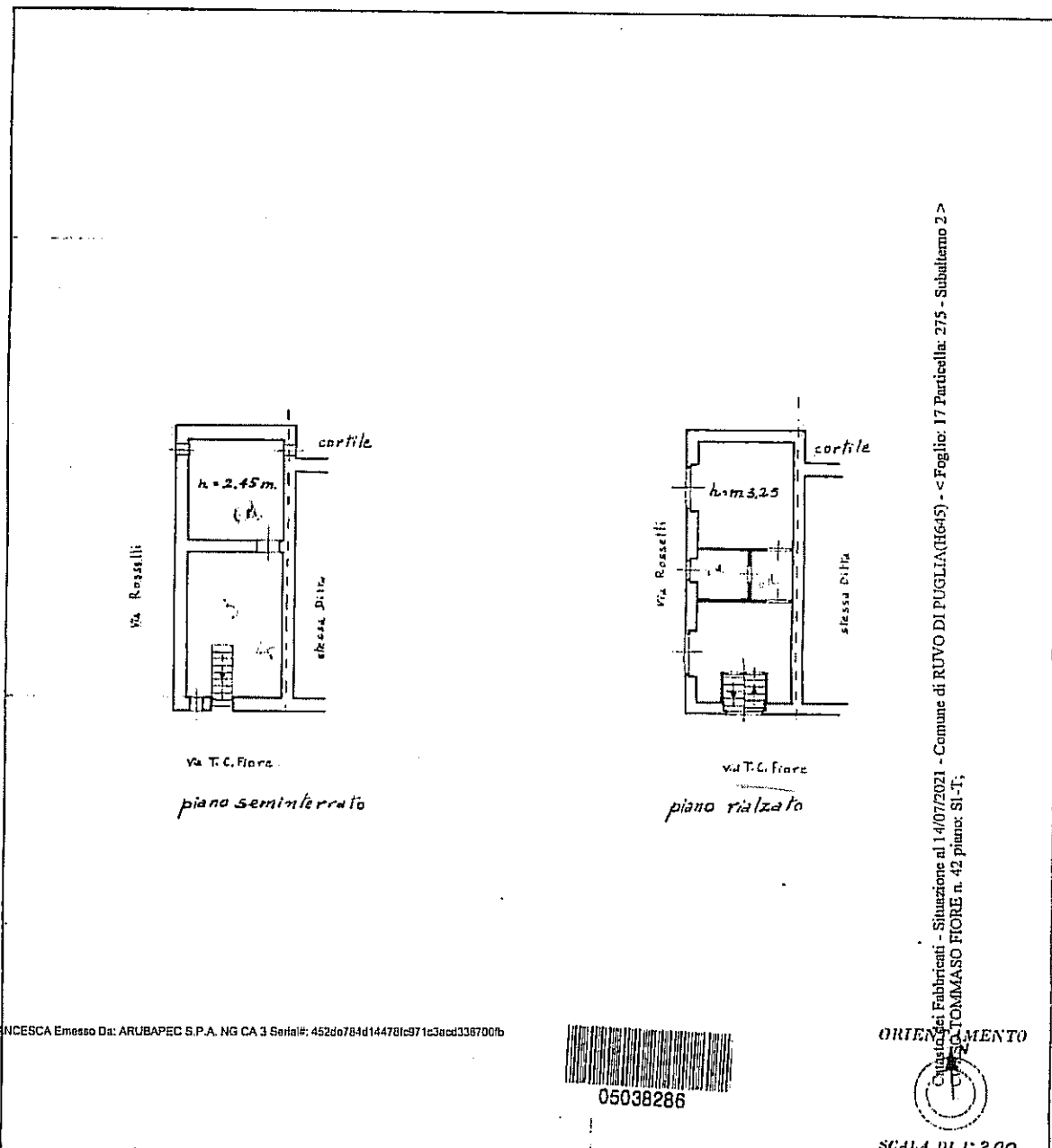

Catasto dei Fabbricati - Situazione al 14/07/2021 - Comune di RUVO DI PUGLIA(H645) - < Foglio: 17 Particella: 275 - Subaltemo 2 >
CATASTO TOMMASO FIORE n. 42 piano: SI-T;

Corte

Firmato Da: MELE FRANCESCA Emesso Da: ARUBAPEC S.P.A. NG CA 3 Serial#: 452d784d144781c971c3ced3367007b



ORIENTAMENTO

SCALA DI 1:200

SPAZIO RISERVATO PER LE ANNOTAZIONI D'UFFICIO *4/5*

DATA	<i>14/7</i>
PROT. N°	

Compilata dal dott. ing. Leonardo
Caldarola
(Titolo, nome e cognome del tecnico)
Iscritto all'Albo degli Ingegneri
della Provincia di Bari
nata Ruvo 18-11-1962
Firma: ing. Leonardo Caldarola

bolg. 51

STUDIO TECNICO
Geom. D.^{co} CALDAROLA
RUVO DI PUGLIA

Progetto

di costruzione per civile abitazioni
a sorgere in angolo alle vie Rossetti - l.e. Fiore del
Comune di Ruvo
per conto del Sig. De Oltis Vito

scala = 1:2000

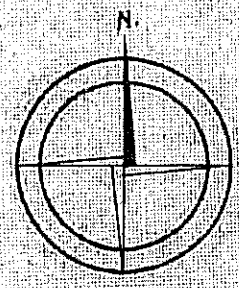
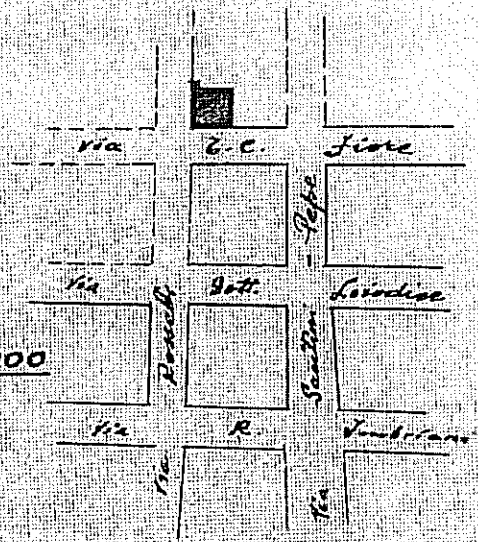

SS Prop

pianta scandinava

scala 1:100

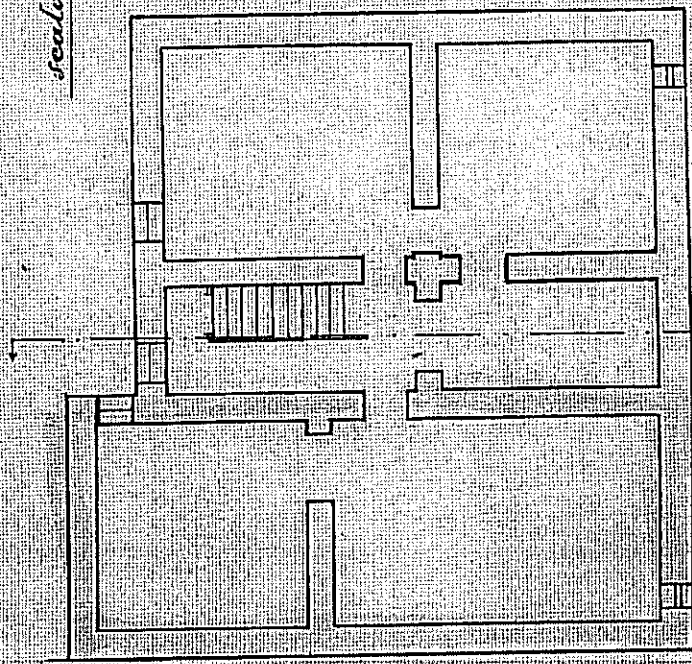

pianta del pianterreno

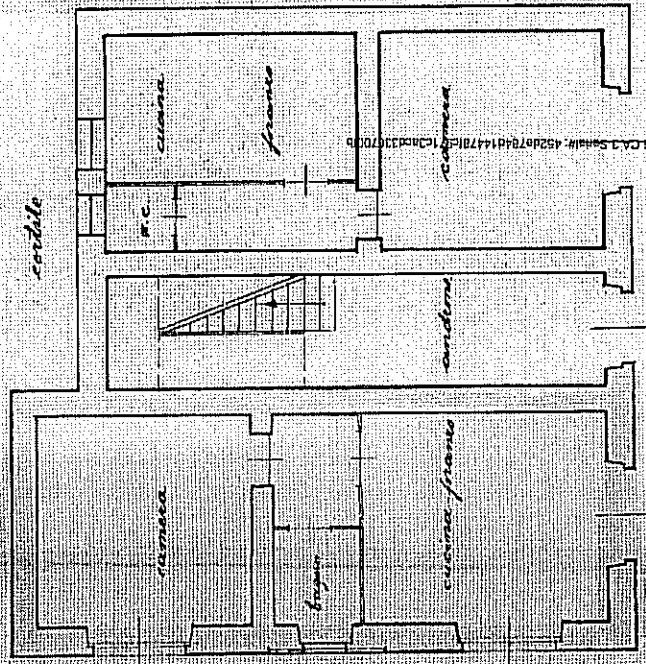

Via Roselli

Via C. O. Fiore

125
125
125
125
125
1345

138
105
690
1380
1445

