

Tribunale di Tempio Pausania

PROCEDURA 106/2024 R.G.E.

Promossa da

rappresentata da: ,

contro: ,

Giudice dell'Esecuzione Dott.ssa Antonia Palombella

ALLEGATO L

DOCUMENTAZIONE FOTOGRAFICA

CTU: Ingegnere Roberto Domenico Privitera



Vista satellitare di Loiri Porto San Paolo

Lotto 1
Unità residenziale sub 5



Vista Esterni



Vista Esterni



Ingresso zona giorno piano terra



Scala di accesso piano primo



Angolo cottura



Bagno piano terra



Particolare tetto scala



Disimpegno piano primo



Bagno piano primo



Bagno piano primo con evidenti segni di muffa

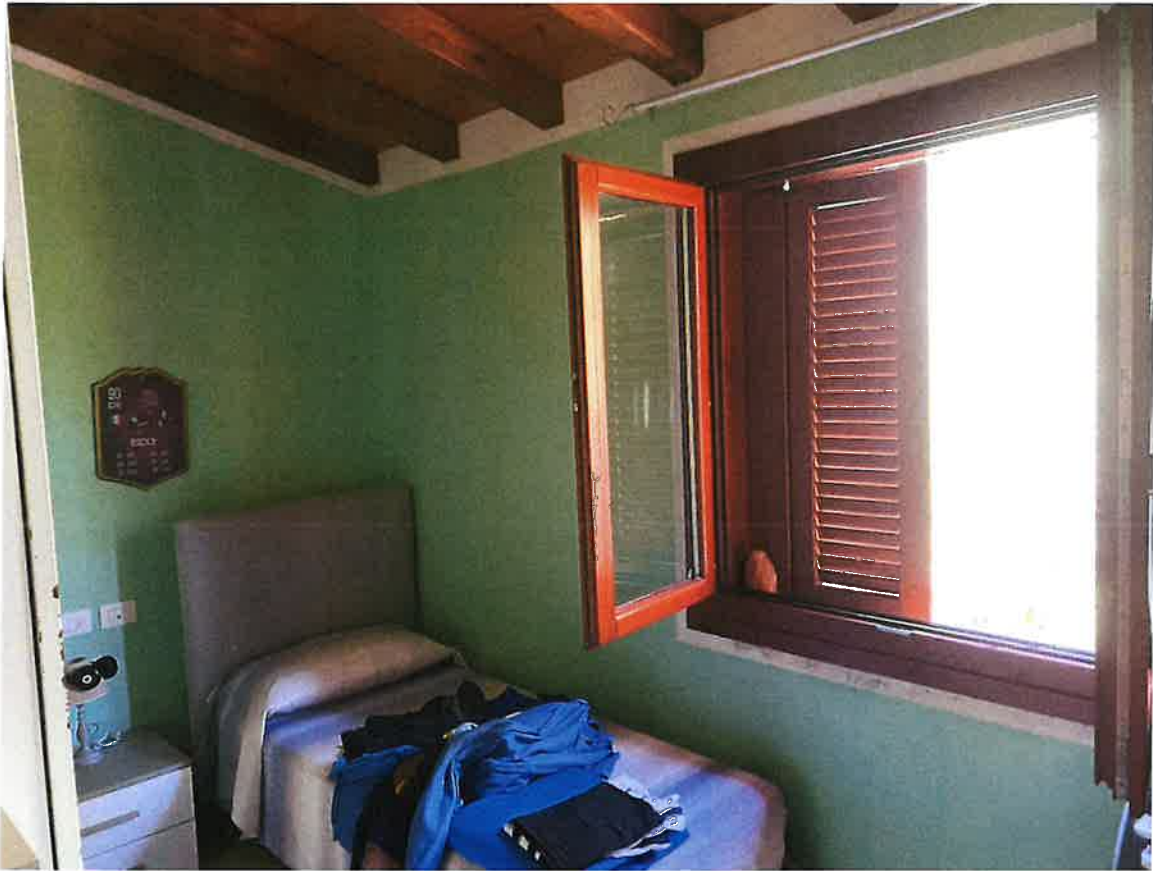

Camera letto piano primo



Camera letto piano primo



Particolare persiane piano primo



Impianto elettrico Bticino



Particolare scala con evidenti segni di muffa



impianti



Caldaia a gas

Lotto 2
Posto auto scoperto sub 13



Vista accesso da strada pubblica



Area parcheggio



Area parcheggio



Lotto 3 e 4
Comune di Loiri Porto San Paolo

Legenda
● Elemento 1
➔ Lotto 1 e 2
🌳 Maestra
🏠 Olbia

200 m
N

Google Earth
Image © 2025

Vista satellitare di Loiri Porto San Paolo

Lotto 3

Posto auto scoperto sub 10



Vista area parcheggio scoperta

Lotto 4
Area urbana sub 19



Accesso da strada pubblica



Vista da interno lotto



Servitù bombolone gas a servizio di altri corpi di fabbrica

Lotto 5
Magazzino sub 14



Vista condominio



Accesso piano interrato



Vista ingresso



Magazzino



Magazzino



Q.E. allaccio enel al condominio abusivo



Segni di infiltrazioni nel soffitto



Segni di infiltrazioni nel soffitto

Lotto 6
Area urbana sub 4



Vista accesso carrabile su viaV. Bellini

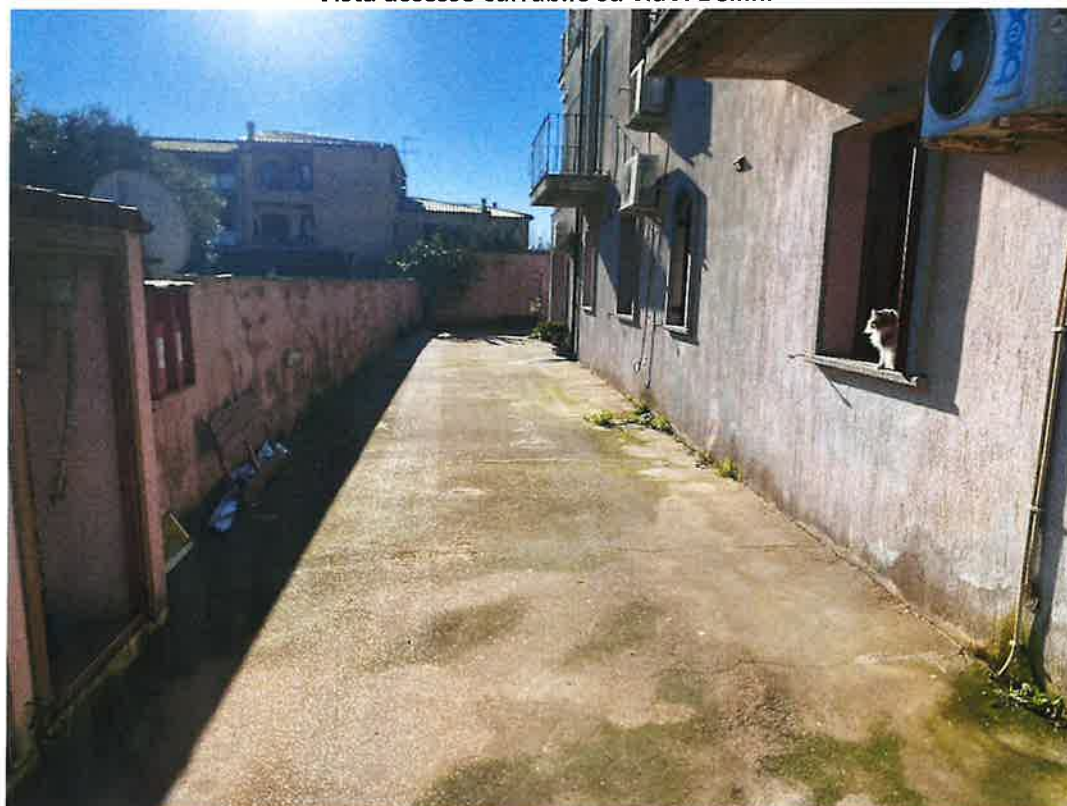

Area urbana



Nicchie contatori a servizio del condominio



Accesso ad unità residenziale piano terra del condominio



Accesso ad unità residenziale piano terra del condominio



Accesso ad unità residenziale piano terra del condominio- cisterna gas



Nicchia autoclave condominiale



Area parcheggi – cisterna idrica condominiale

Lotto 7
Area urbana sub 8



Vista area di pertinenza corpo scale con realizzazione di armadi a muro



Vista area di pertinenza corpo scale con realizzazione di armadi a muro