

## *Tribunale di Tempio Pausania*

---

PROCEDURA 106/2024 R.G.E.

Promossa da:

rappresentata da

contro:

Giudice dell'Esecuzione Dott.ssa Antonia Palombella

***ALLEGATO D***

***ELABORATO PLAMINETRICO***

CTU: Ingegnere Roberto Domenico Privitera

**Agenzia delle Entrate**  
**CATASTO FABBRICATI**  
**Ufficio Provinciale di**  
**Sassari**

**ELABORATO PLANIMETRICO**  
Compilato da:  
Varola Giovanni  
Iscritto all'albo:  
Geometri  
Prov. Sassari N. 3338

Comune di Loiri Porto San Paolo  
Sezione: Foglio: 228 Particella: 596

Protocollo n. SS0005207 del 20/01/2025  
Tipo Mappale n. 4371 del 17/01/2025

Dimostrazione grafica dei subalterni Scala 1 : 500

Piano Terra

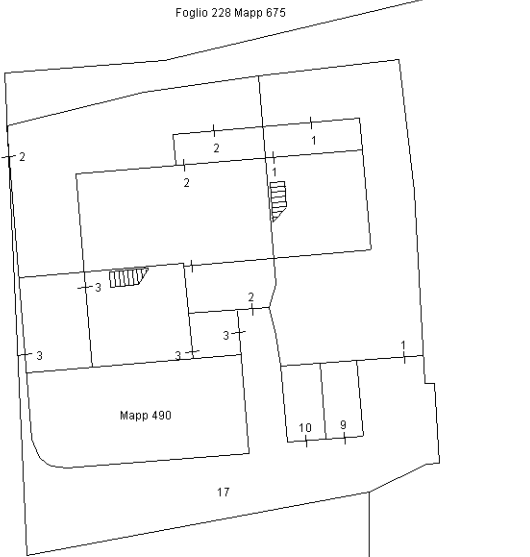

Piano Primo

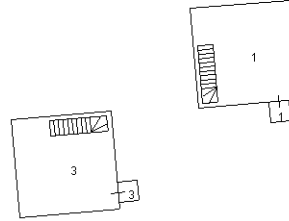

Piano Primo

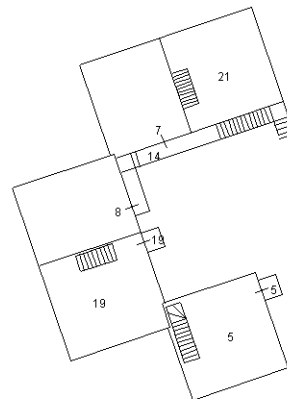

Ultima planimetria in atti



Agenzia del Territorio  
**CATASTO FABBRICATI**  
Ufficio Provinciale di  
**Sassari**

ELABORATO PLANIMETRICO	
Compilato da: Vincenti Mario	
Iscritto all'albo: Geometri	
Prov. Sassari	N. 1752

Comune di Olbia	Protocollo n. SS0063121 del 08/04/2005
Sezione: Foglio: 30 Particella: 9507	Tipo Mappale n. 34270 del 24/02/2005

Dimostrazione grafica dei subalterni Scala 1 : 500

**PIANO TERRA**

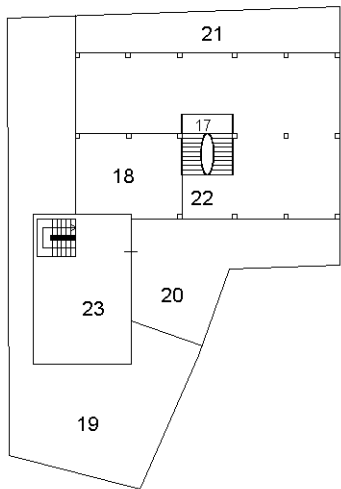

**PIANO PRIMO**

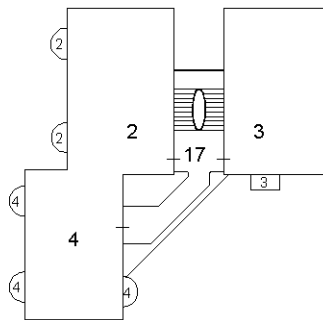

**PIANO SECONDO**

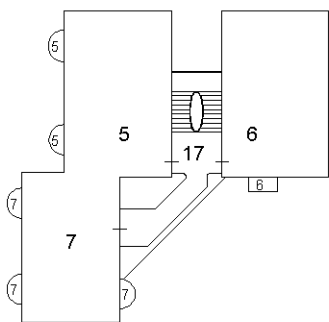

**PIANO TERZO**

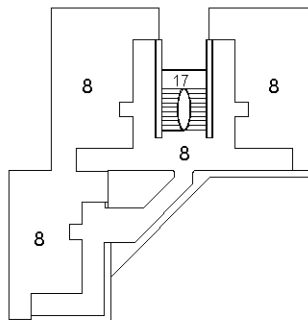

**PIANO S1**

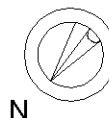
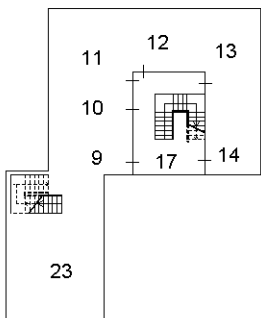

Planimetria non attuale

Agenzia del Territorio  
**CATASTO FABBRICATI**  
Ufficio Provinciale di  
**Sassari**

**ELABORATO PLANIMETRICO**

Compilato da:  
Ventroni Massimo

Iscritto all'albo:  
Geometri

Prov. Sassari

N. 1833

Comune di Olbia

Sezione: Foglio: 30

Particella: 8694

Protocollo n. 000034675 del 12/02/2002

Tipo Mappale n. 8772

del 03/08/2000

Dimostrazione grafica dei subalterni

Scala 1 : 500

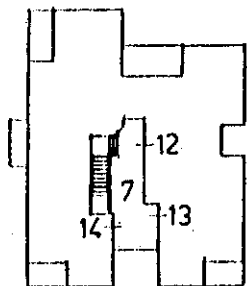

**PIANO SECONDO**

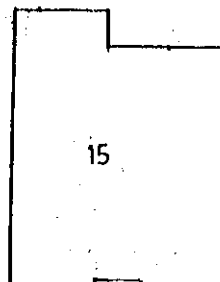

**LASTRICO SOLARE**

**STESSA DITTA**

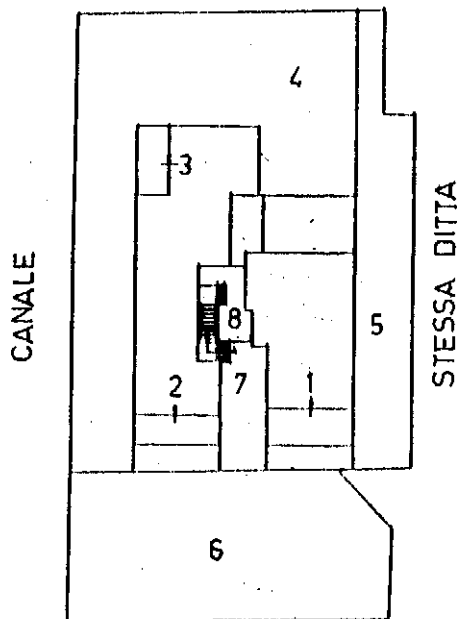

**PIANO TERRA**

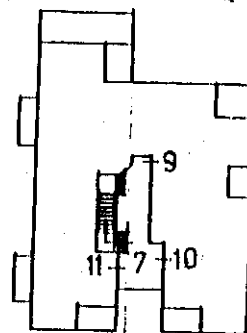

**PIANO PRIMO**

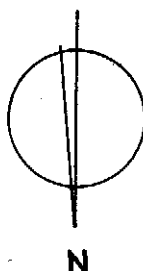

Ultima planimetria in atti