

TRIBUNALE DI SIENA ESECUZIONI IMMOBILIARI

Relazione di consulenza tecnica per stima immobiliare

Esecuzione immobiliare n° 120/2024

Contro

G.E: Dott.ssa Marta Dell'Unto

CTU: P. I. Marta Lusini





Vista della proprietà da via delle Nazioni Unite intersezione S.S. 2 Cassia



Resede esclusivo (sub. 44)



Accesso da via delle Nazioni Unite alla strada a comune (sub. 27)



Resede esclusivo (sub. 44)



Accesso alla proprietà n.c. 14 da strada a comune (sub. 27)



Accesso da via delle Nazioni Unite n.c. 26 al resede esclusivo (sub. 43)



Resede esclusivo (sub. 43)



Area vendita



Ingresso all'unità immobiliare da resede esclusivo (sub. 44)



Area vendita



Ingresso all'unità immobiliare da resede esclusivo (sub. 43)



Ufficio



Ufficio

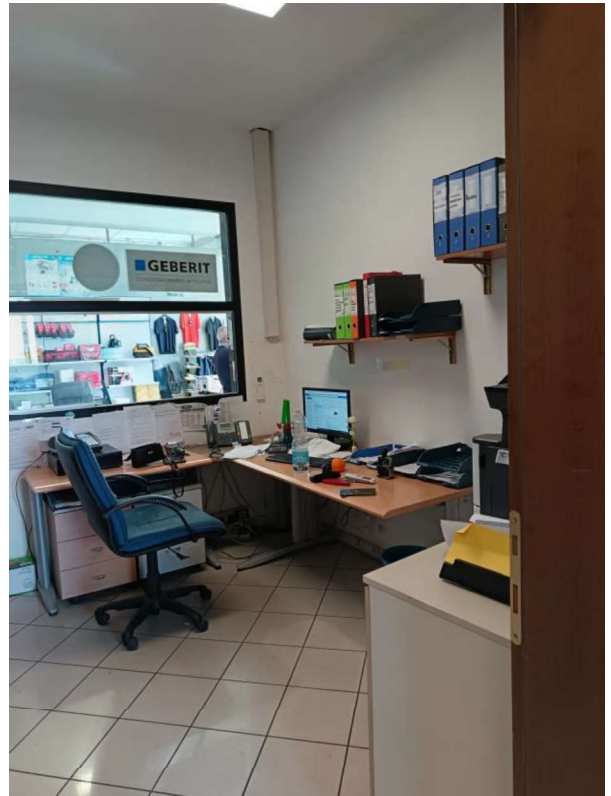

Ufficio

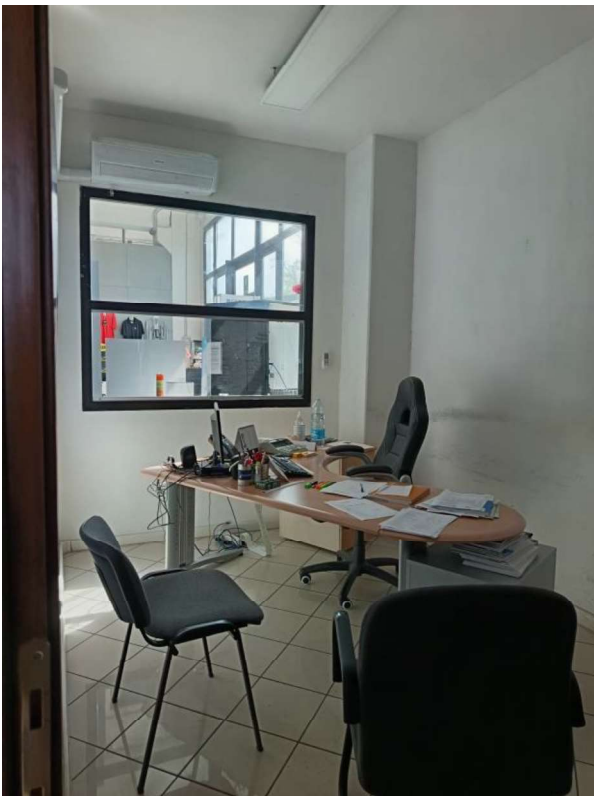

Ufficio

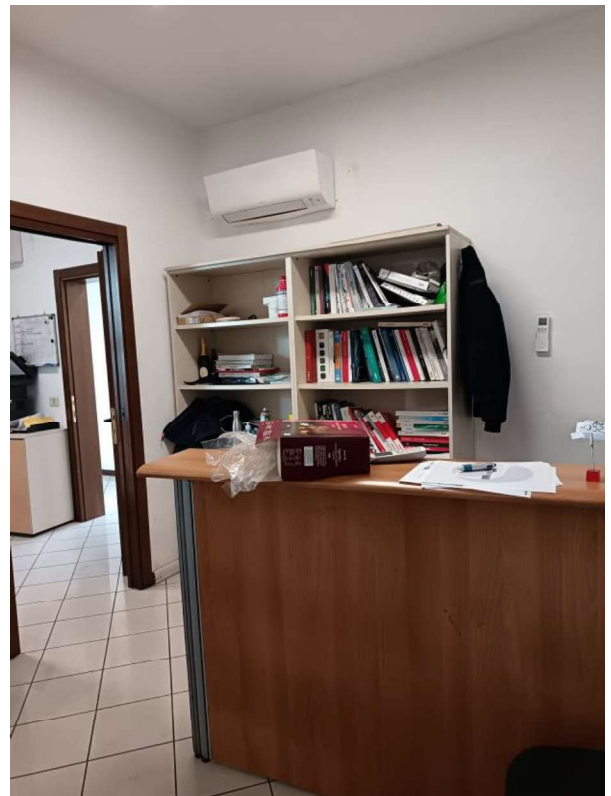

Ufficio



Ufficio



Antibagno



Ufficio



Spogliatoio



Soppalco



Magazzino



Soppalco locale tecnico

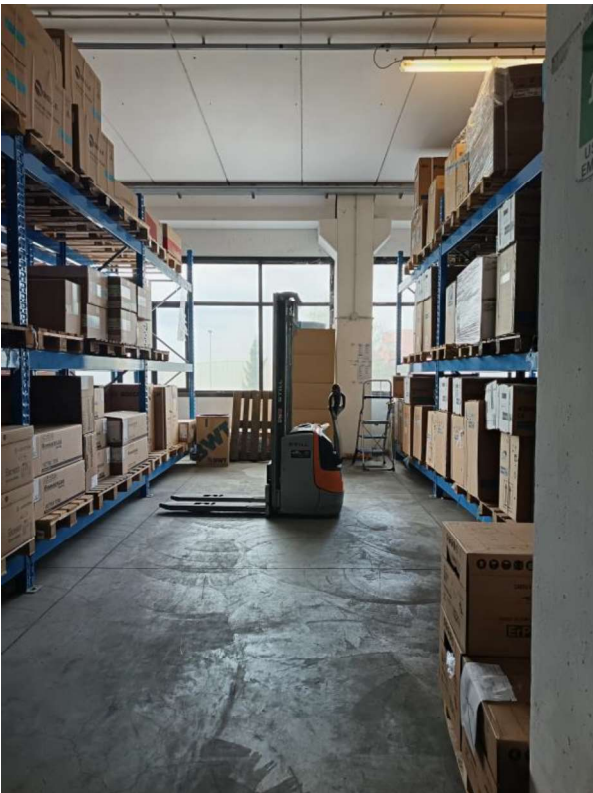

Magazzino

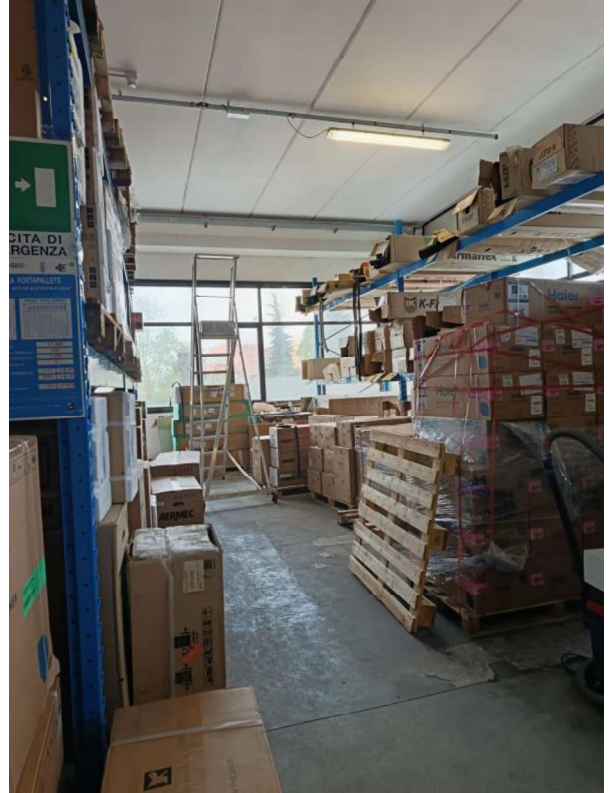

Magazzino



Magazzino



Quadro elettrico



Magazzino



UTE



Split