

**Agenzia del Territorio  
CATASTO FABBRICATI  
Ufficio Provinciale di  
Viterbo**

Dichiarazione protocollo n. VT0124961 del 22/08/2008

Planimetria di u.i.u. in Comune di Viterbo

Strada Martana

civ. SNC

Identificativi Catastali:

Sezione:

Foglio: 84

Particella: 201

Subalterno: 2

Compilata da:

Coletta Mario

Iscritto all'albo:

Geometri

Prov. Viterbo

N. 932

Scheda n. 1

Scala 1:200

Piano Terra

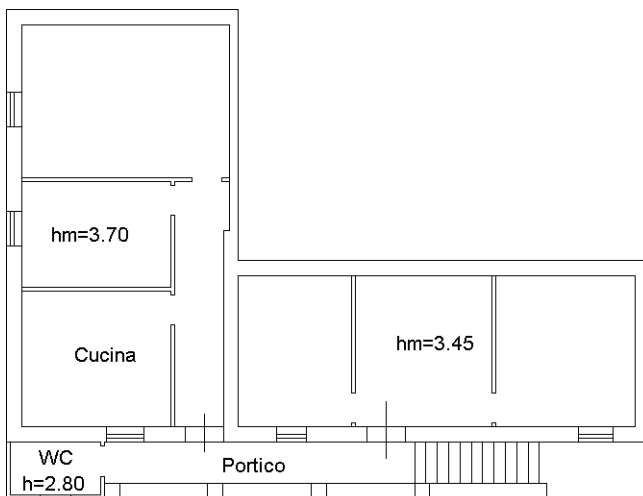

Nord

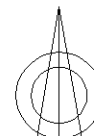

Ultima planimetria in atti

Catasto dei Fabbricati - Situazione al 07/11/2023 - Comune di VITERBO(M082) - < Foglio 84 - Particella 201 - Subalterno 2 >  
STRADA MARTANA n. SNC Piano 1