



LOTTO 2
INQUADRAMENTO
TERRITORIALE
Comune di Cortino
Frazione Casanova
Fg. 38 P.IIa 65

TRIBUNALE DI TERAMO

LIQUIDAZIONE CONTROLLATA - n° 18/2025

COMUNE di CORTINO (TE)

Orientamento

Il Coadiutore Tecnico
(Cav. Geom. Osvaldo Reginelli)

Nord



DOCUMENTAZIONE FOTOGRAFICA LOTTO 2





LOTTO 3
INQUADRAMENTO
TERRITORIALE
Comune di Cortino
Frazione Casanova
Fg. 27 P.IIa 281



| | |
|---|--|
| TRIBUNALE DI TERAMO LIQUIDAZIONE CONTROLLATA - n° 18/2025 | |
| COMUNE di CORTINO (TE) | |
| Orientamento | Il Coadiutore Tecnico (Cav. Geom. Osvaldo Reginelli) |
|  Nord |   |

DOCUMENTAZIONE FOTOGRAFICA LOTTO 3



LOTTO 4
INQUADRAMENTO
TERRITORIALE
Comune di Cortino
Frazione Casanova
Fg. 27 P.lle 146-147

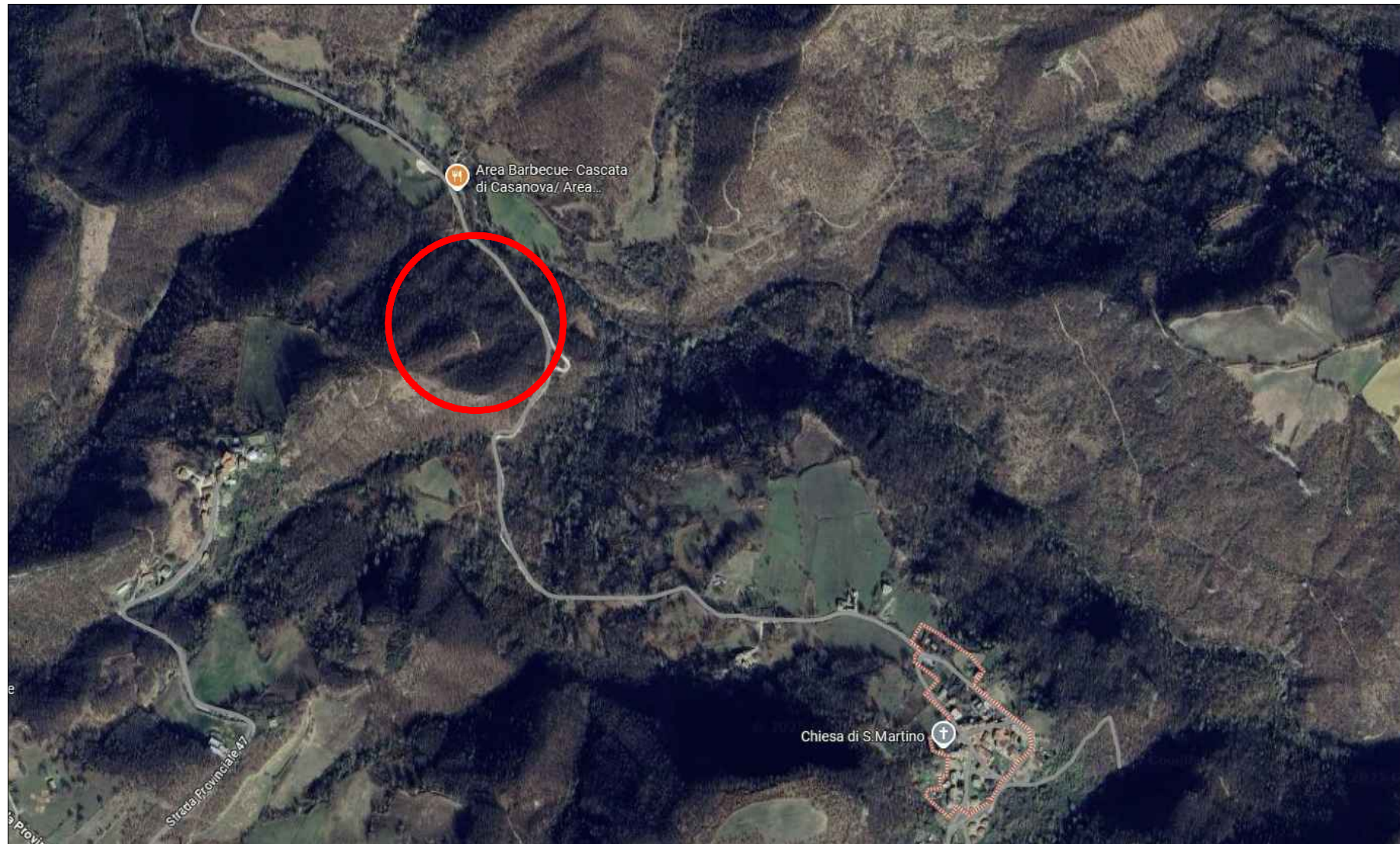

TRIBUNALE DI TERAMO

LIQUIDAZIONE CONTROLLATA - n° 18/2025

COMUNE di CORTINO (TE)

Orientamento

Il Coadiutore Tecnico
(Cav. Geom. Osvaldo Reginelli)



DOCUMENTAZIONE FOTOGRAFICA LOTTO 4





LOTTO 5
INQUADRAMENTO
TERRITORIALE
Comune di Cortino
Frazione Casanova
Fg. 38 P.Ila 271
Comune di Teramo
Fg. 83 P.Ile 66-71-72-73-
75-76-78-82-93



| | |
|---|--|
| TRIBUNALE DI TERAMO | |
| LIQUIDAZIONE CONTROLLATA - n° 18/2025 | |
| COMUNE di CORTINO e COMUNE di TERAMO | |
| Orientamento | Il Coadiutore Tecnico (Cav. Geom. Osvaldo Reginelli) |
|  Nord |   |



DOCUMENTAZIONE FOTOGRAFICA LOTTO 5





LOTTO 6
INQUADRAMENTO
TERRITORIALE
Cortino
Frazione Casanova
Fg. 38 P.lle 293-294-297-299-
300-359-424

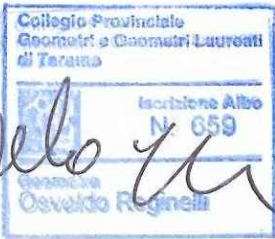

| | |
|---|--|
| TRIBUNALE DI TERAMO | |
| LIQUIDAZIONE CONTROLLATA - n° 18/2025 | |
| COMUNE di CORTINO (TE) | |
| Orientamento | Il Coadiutore Tecnico (Cav. Geom. Osvaldo Reginelli) |
|  Nord |   |

DOCUMENTAZIONE FOTOGRAFICA LOTTO 6

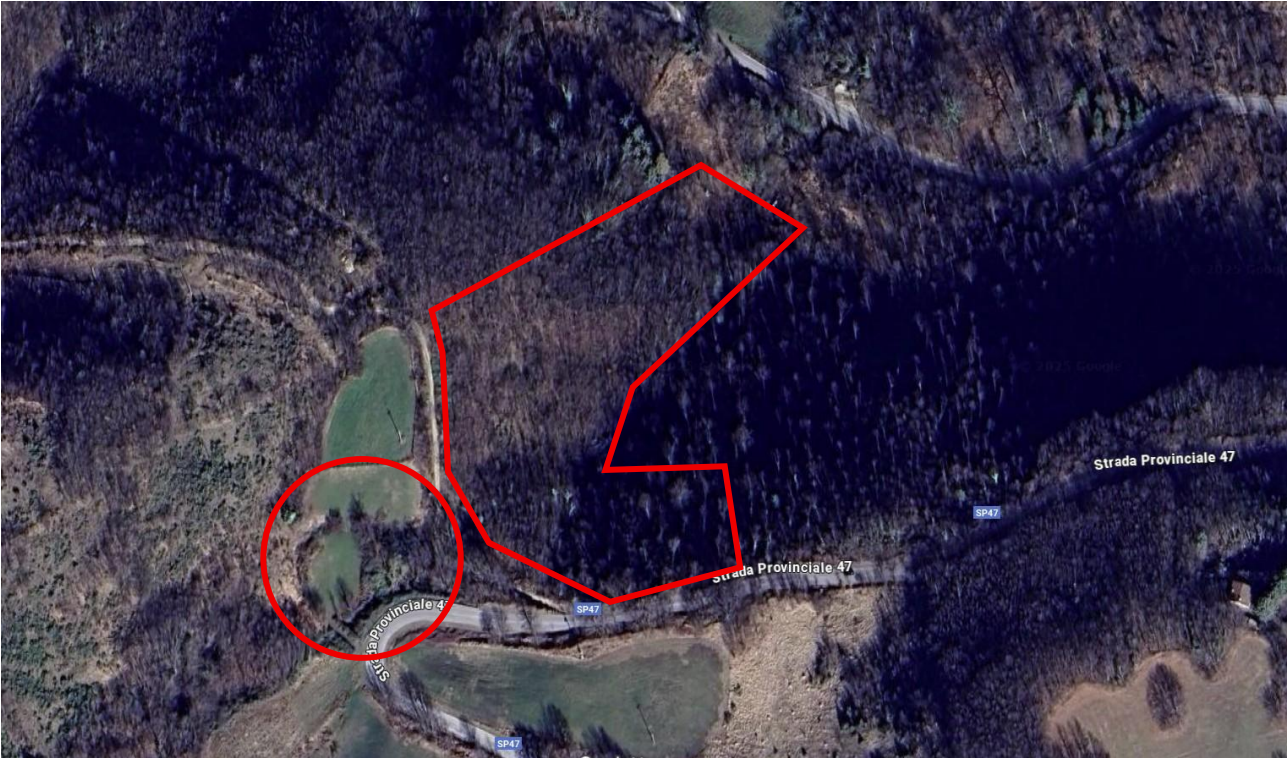

LOTTO 7
INQUADRAMENTO
TERRITORIALE
Comune di Cortino
Frazione Casanova
Fg. 47 P.IIa 93



TRIBUNALE DI TERAMO

LIQUIDAZIONE CONTROLLATA - n° 18/2025

COMUNE di CORTINO (TE)

Orientamento

Il Coadiutore Tecnico
(Cav. Geom. Osvaldo Reginelli)



DOCUMENTAZIONE FOTOGRAFICA LOTTO 7

