

LOTTO 2
ESTRATTO DI MAPPA
CATASTALE
Comune di Corfino
Frazione Casanova
Fg. 38 P.Illa 65

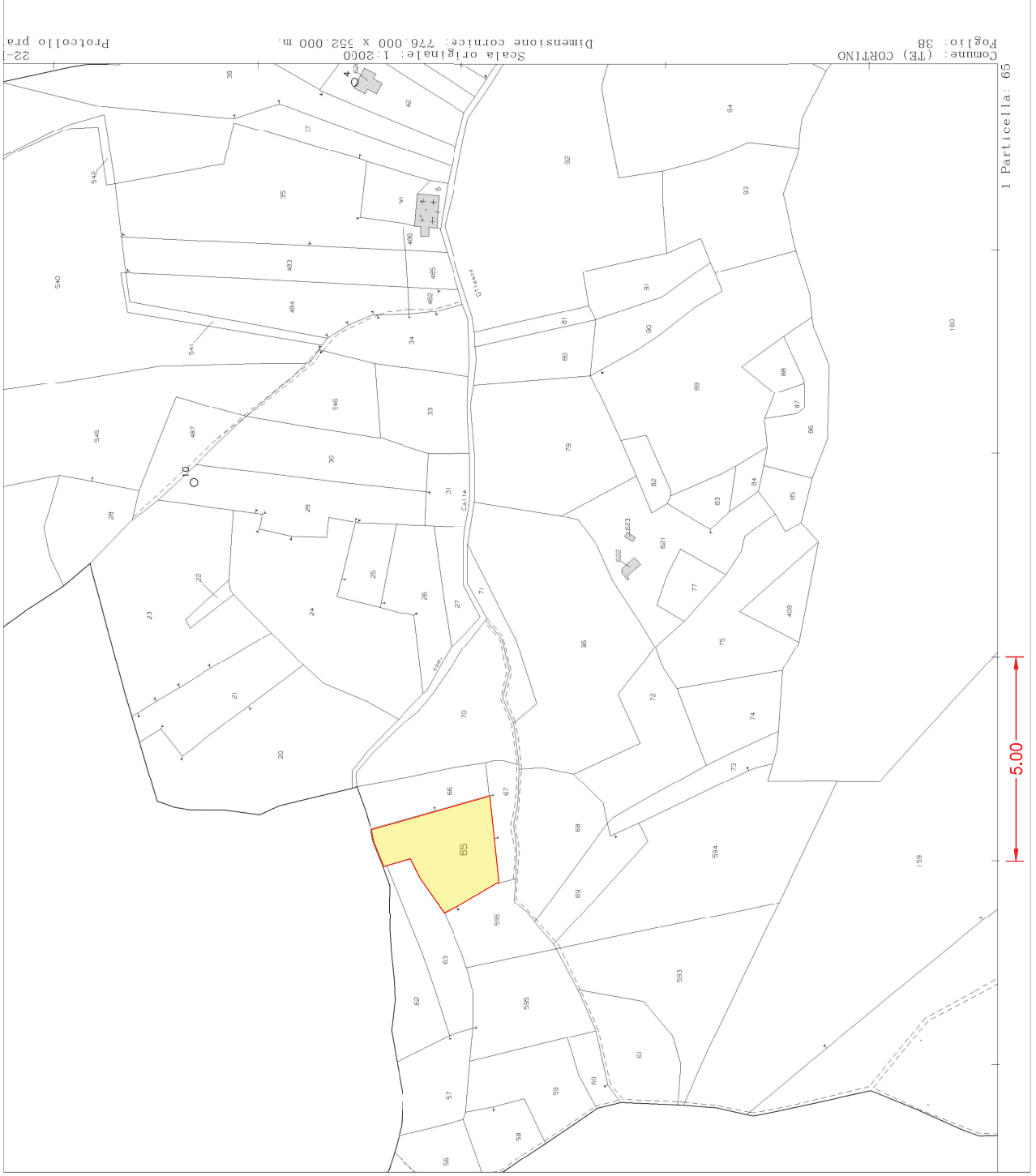

TRIBUNALE DI TERAMO
LIQUIDAZIONE CONTROLLATA - n° 18/2025

COMUNE di CORTINO (TE)

Orientamento

Il Coadiutore Tecnico
(Cav. Geom. Osvaldo Reginelli)



LOTTO 3
ESTRATTO DI MAPPA
CATASTALE
Comune di Corfino
Frazione Casanova
Fg. 27 P.IIa 281

Direzione Provinciale di Teramo Ufficio Provinciale – Territorio – Direttore GABRIELE MANNI

5.00

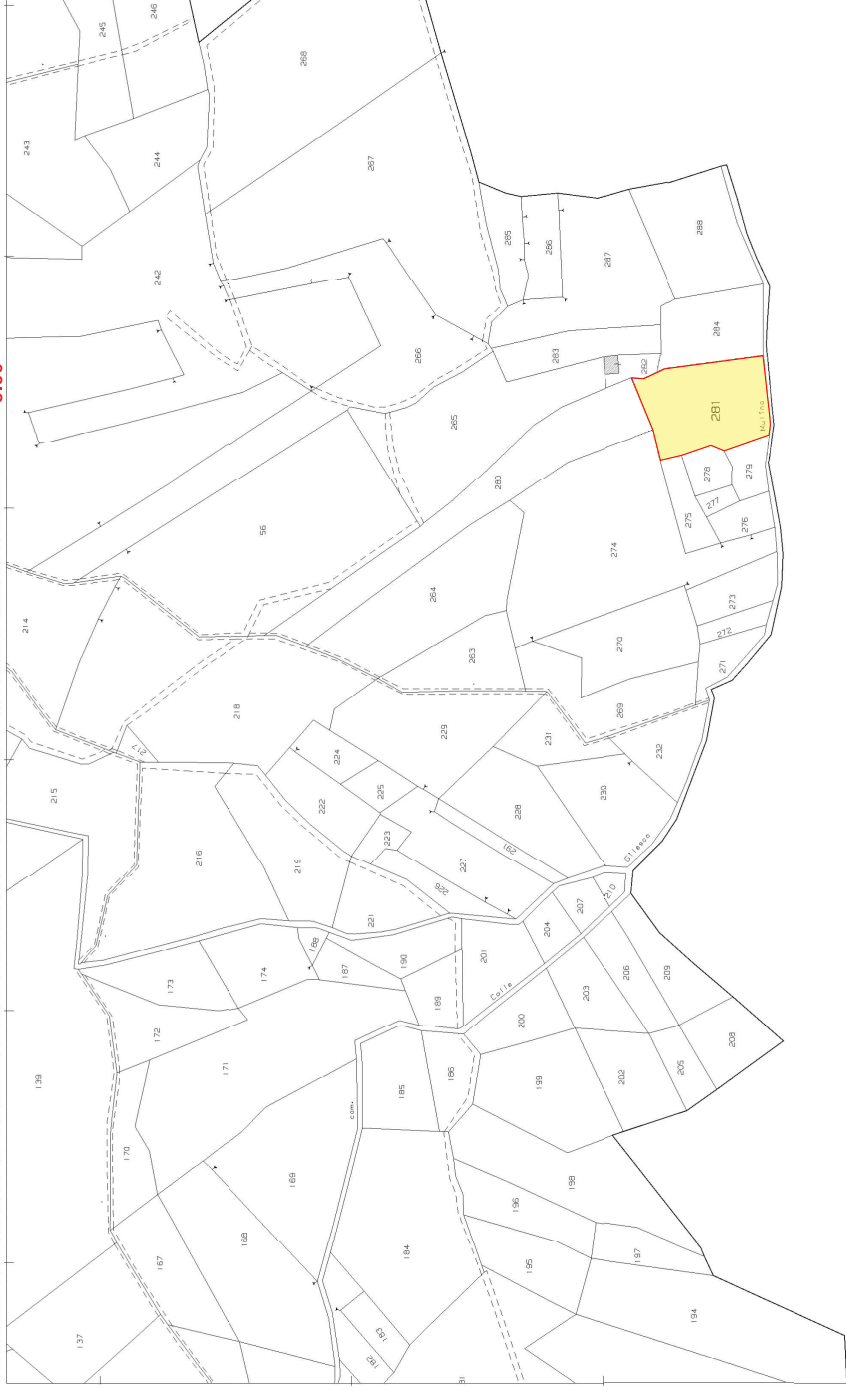

TRIBUNALE DI TERAMO

LIQUIDAZIONE CONTROLLATA - n° 18/2025

COMUNE di CORFINO (TE)



Orientamento



Il Coadiutore Tecnico
 (Cav. Geom. Osvaldo Reginelli)



LOTTO 4
ESTRATTO DI MAPPA
CATASTALE
Comune di Corfino
Frazione Casanova
Fg. 27 P.lle 146-147

TRIBUNALE DI TERAMO LIQUIDAZIONE CONTROLLATA - n° 18/2025
COMUNE DI CORFINO (TE)
Orientamento Il Coadiutore Tecnico (Cav. Geom. Osvaldo Reginelli)
North 

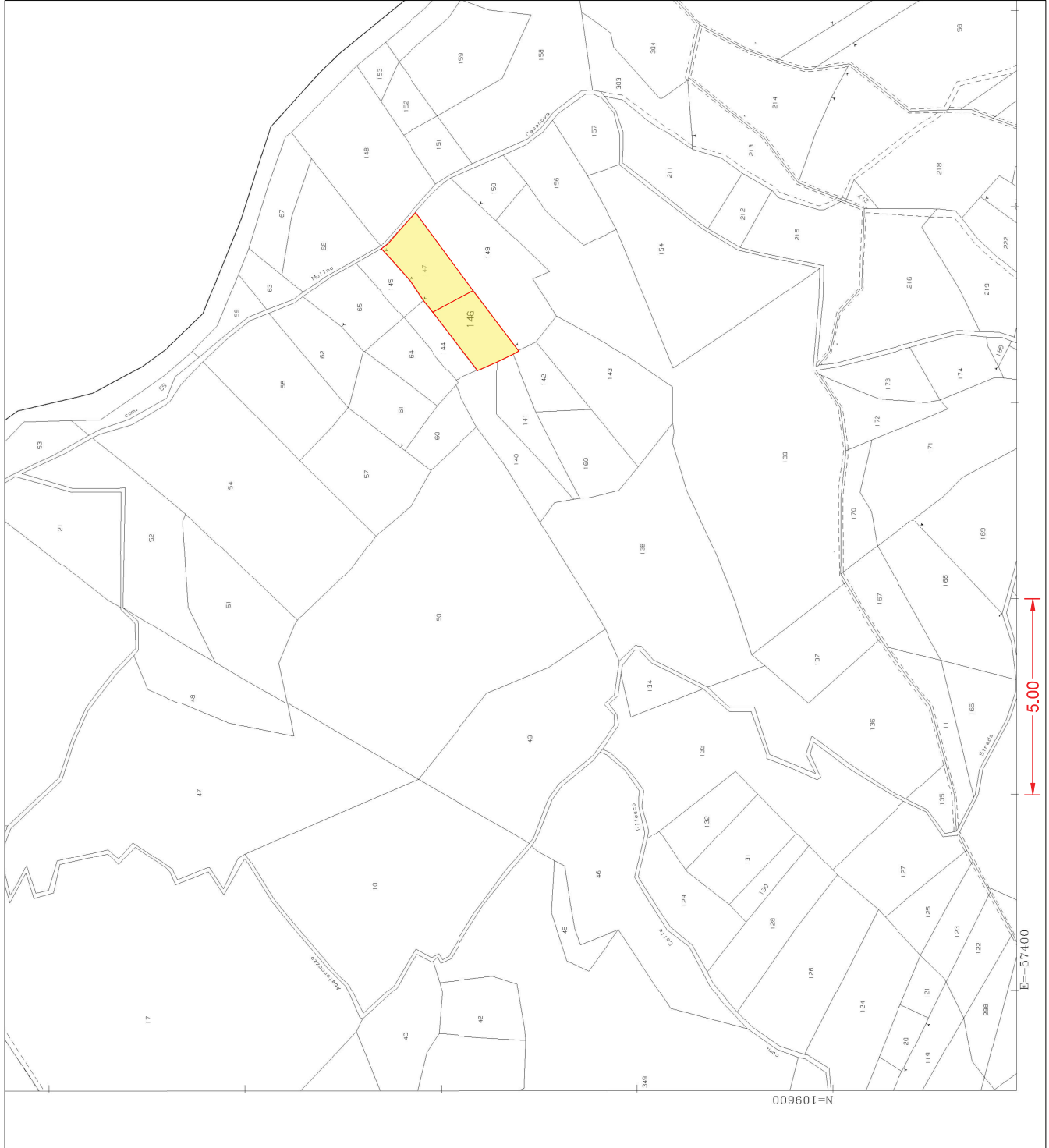

009601=N

LOTTO 5
ESTRATTO D MAPPA
CATASTALE
Comune di Corfino
Frazione Casanova
Fg. 38 P.IIa 271

Comune di Teramo
Fg. 83 P.IIe 66-71-72-73-
75-76-78-82-93

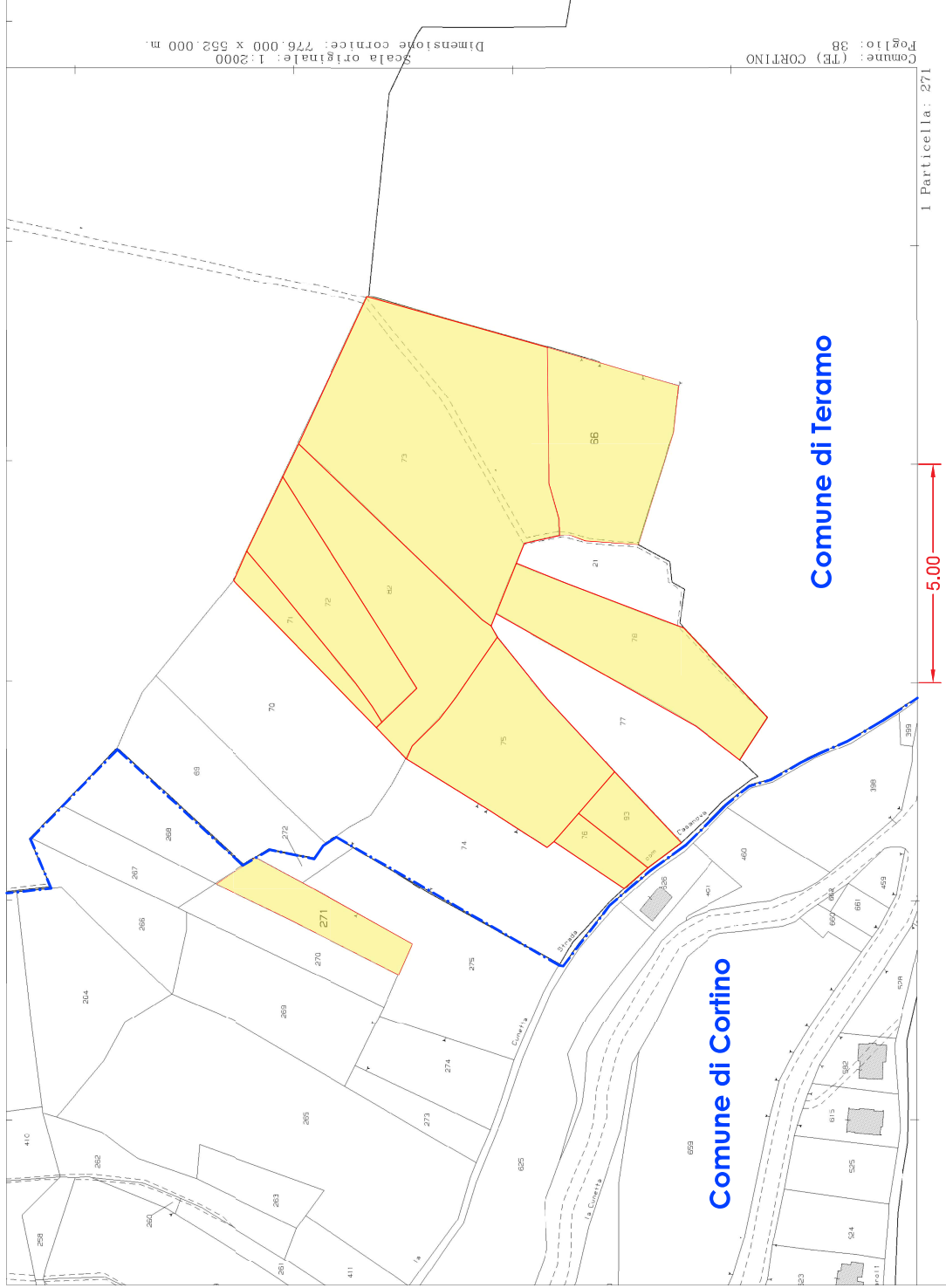

TRIBUNALE DI TERAMO

LIQUIDAZIONE CONTROLLATA - n° 18/2025

COMUNE di CORFINO e COMUNE di TERAMO

Orientamento



Il Coadiutore Tecnico
(Cav. Geom. Osvaldo Reginelli)

Nord



Osvaldo Reginelli

LOTTO 6
ESTRATTO DI MAPPA
CATASTALE
Comune di Corfino
Frazione Casanova
Fg. 38 P.I.e 293-294-297-299-
300-359-424

TRIBUNALE DI TERAMO LIQUIDAZIONE CONTROLLATA - n° 18/2025	
COMUNE DI CORTINO (TE)	
Orientamento	Il Coadiutore Tecnico (Cav. Geom. Osvaldo Reginelli)
 Nord	

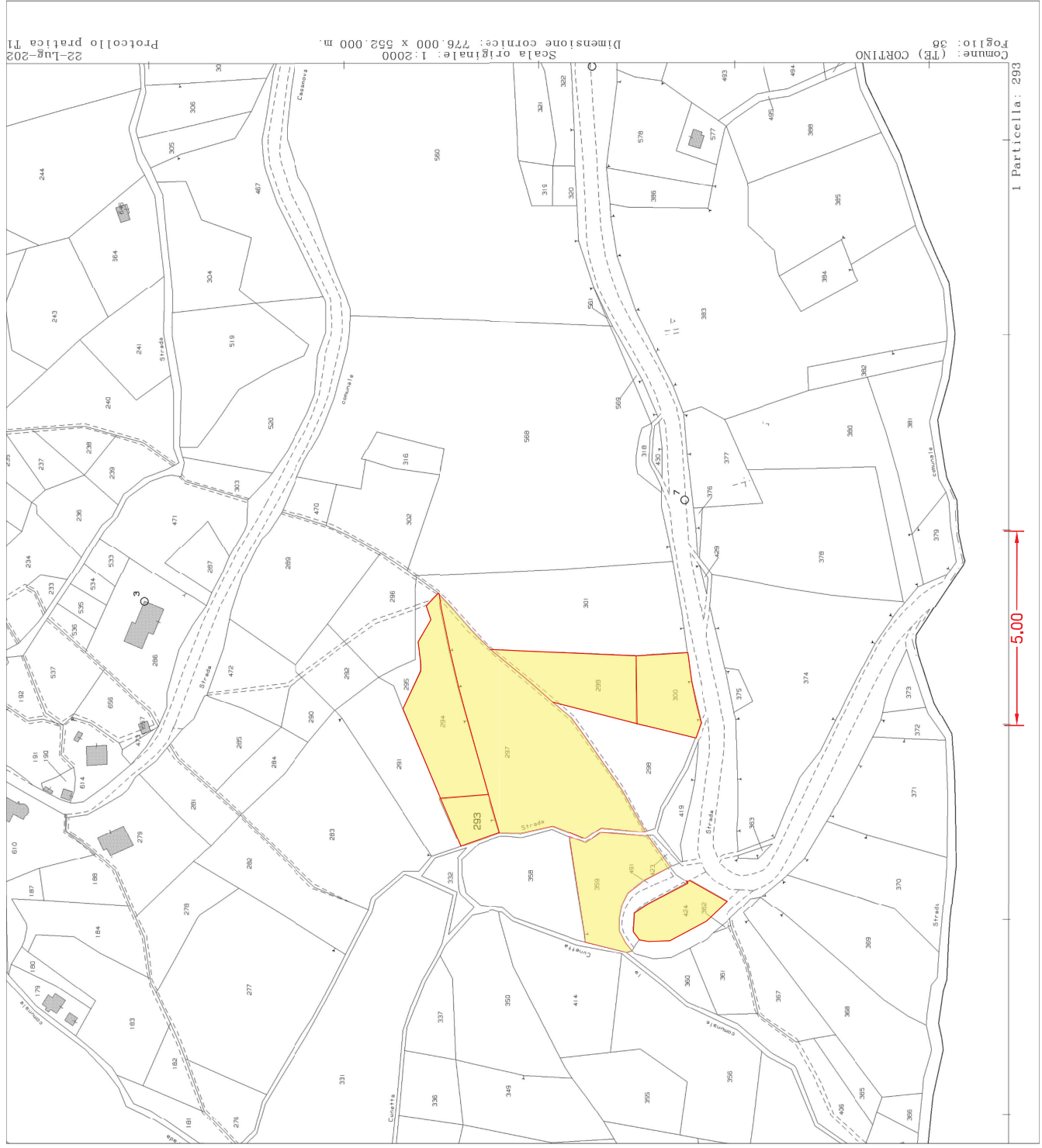

22-Lug-2022
 Protocollo pratica 71

1 Particella: 293

5.00

LOTTO 7
ESTRATTO DI MAPPA
CATASTALE
Comune di Corfino
Frazione Casanova
Fg. 47 P.Illa 93

Direzione Provinciale di Teramo Ufficio Provinciale - Territorio - Direttore GABRIELE MARINI

5.00

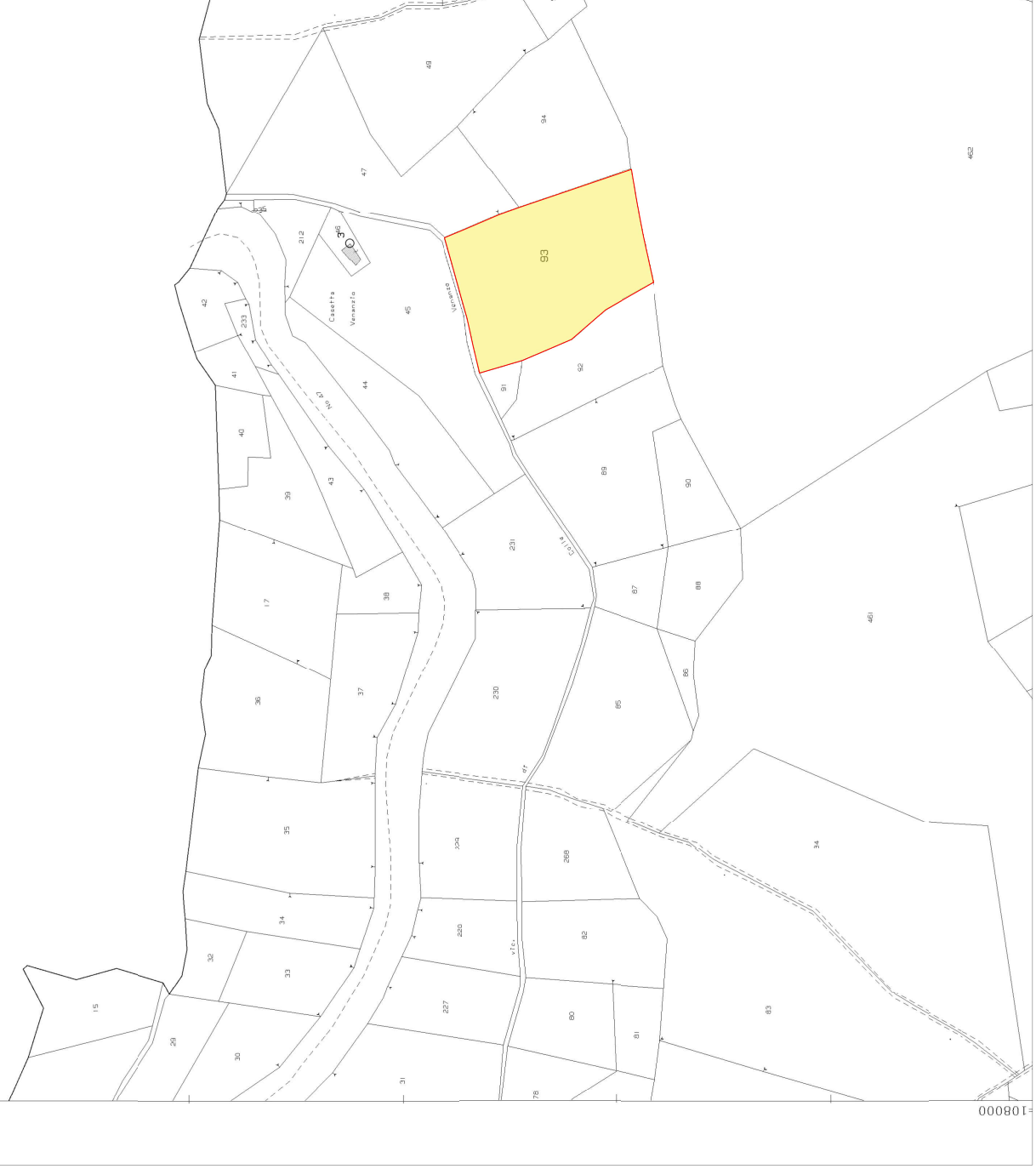

TRIBUNALE DI TERAMO
 LIQUIDAZIONE CONTROLLATA - n° 18/2025

COMUNE di CORFINO (TE)

Orientamento



Il Coadiutore Tecnico
 (Cav. Geom. Osvaldo Reginelli)

