

**Agenzia delle Entrate**  
**CATASTO FABBRICATI**  
Ufficio provinciale di  
Bergamo

Dichiarazione protocollo n. BG0083190 del 25/03/2026  
Comune di Cenate Sotto  
Via Antonio Locatelli  
civ. 15

Identificativi Catastali:  
Sezione: 6  
Foglio: 6  
Particella: 2543  
Subalterno: 701

Compilata da:  
Sparaco Elena  
Iscritto all'albo:  
Architetti  
Prov. Milano  
N. 22227

Planimetria  
Scala 1: 200

Ultima planimetria in atti

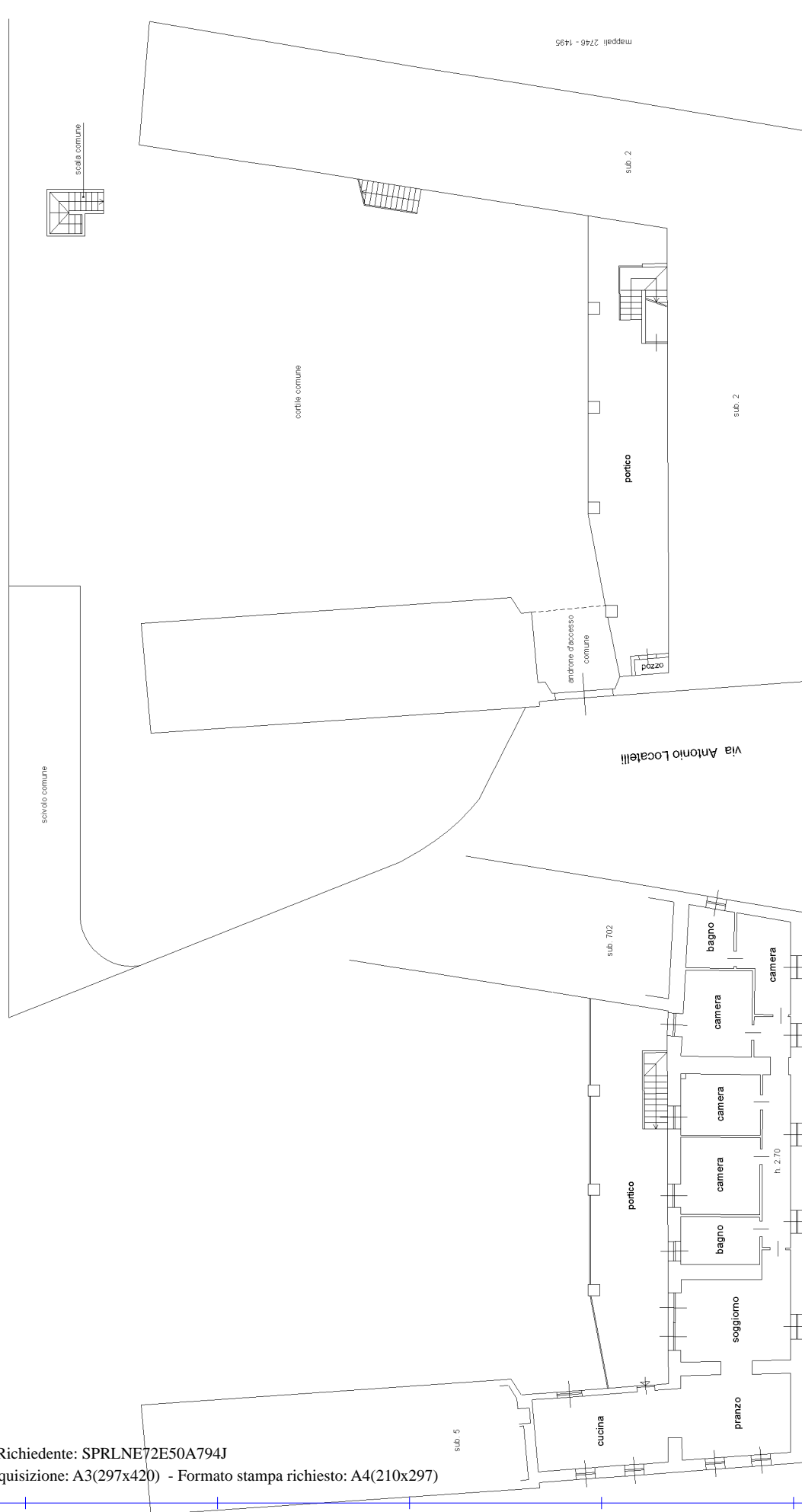

PIANO PRIMO

PIANO TERRA