

**Agenzia delle Entrate**  
**CATASTO FABBRICATI**  
Ufficio provinciale di  
Bergamo

Dichiarazione protocollo n. BG0083190 del 25/03/2026  
Comune di Cenate Sotto  
Via Antonio Locatelli

civ. 15

Identificativi Catastali:  
Sezione: 6  
Foglio: 6  
Particella: 2543  
Subalterno: 702

Compilata da:  
Sparaco Elena  
Iscritto all'albo:  
Architetti  
Prov. Milano N. 22527

Planimetria  
Scala 1: 200  
Sch. 1

Ultima planimetria in atti

Data: 27/03/2026 n. T34365 - Richiedente: SPRLNE72E50A794J  
Totale schede: 1 - Formato di acquisizione: A3(297x420) - Formato stampa richiesto: A4(210x297)

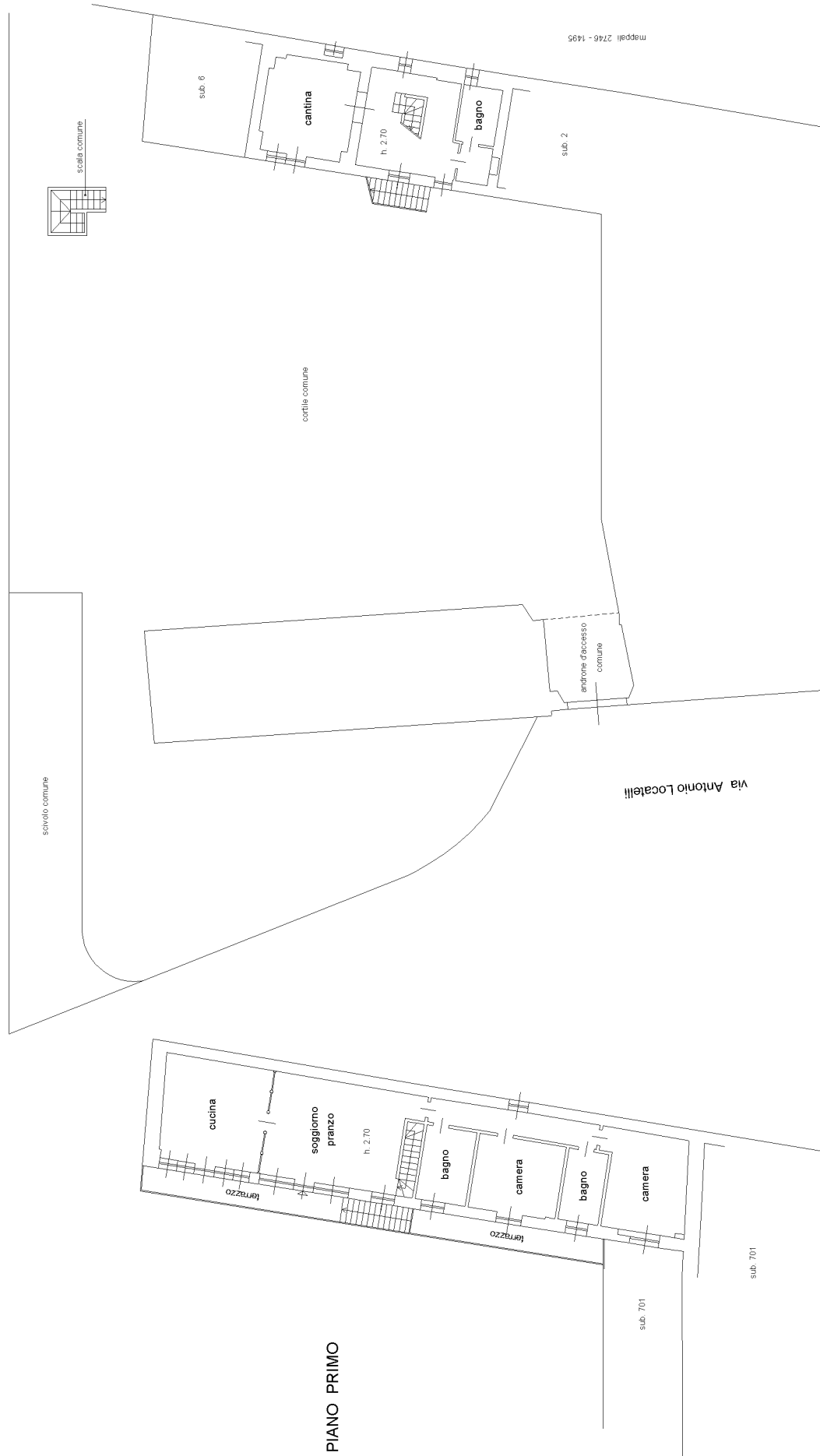

via Giuseppe Verdi  
PIANO TERRA