

MODULARIO
F. n. g. mod. 487



MINISTERO DELLE FINANZE
DIREZIONE GENERALE DEL CATASTO E DEI SERVIZI TECNICI ERARIALI

MOD. B (Nuovo Catasto Edilizio Urbano)

Lire
150

NUOVO CATASTO EDILIZIO URBANO

(R. DECRETO-LEGGE 13 APRILE 1939, N. 452)

Planimetria dell'immobile situato nel Comune di TERRACINA. Via TERRACINA-S. FELICE Km. 19,600

Ditta [REDACTED]

Allegata alla dichiarazione presentata all'Ufficio Tecnico Erariale di LATINA.

PIANO TERRA.

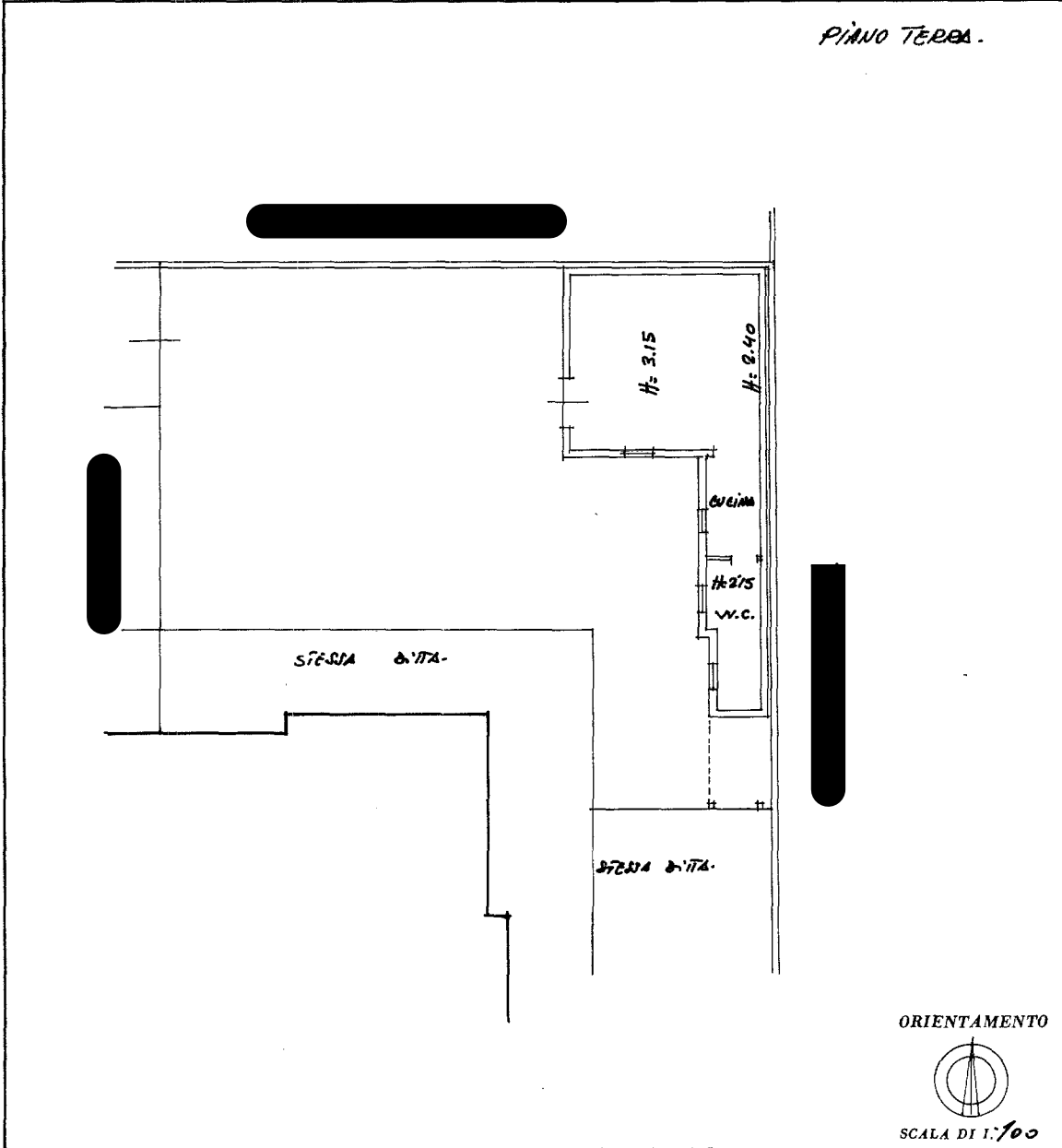

ORIENTAMENTO



SCALA DI 1:100

SPAZIO RISERVATO PER LE ANNOTAZIONI D'UFFICIO

DATA
PROT. N°

9226/86 }
Foglio 133. N° 452/2 }
3 }

Compilata dal GEOMETRA
TOMMASO MORI
(Titolo nome e cognome del tecnico)

Iscritto all'Albo dei GEOMETRI
della Provincia di LATINA.

DATA 06/11/86

Firma: [Signature]

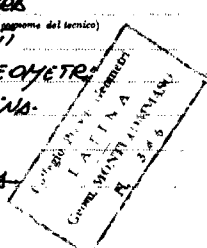

linea 01
Catasto dei Fabbricati - Situazione al 04/03/2025 - Comune di TERRACINA (L.120) - < Foglio 133 - Particella 452 - Subalterno 3 > - Uju graffiata
SUPERSTRADA VELOCE TERRACINA - PROSEDI Piano T

Ultima planimetria in atti