

Comune: (TR) S. MARIO ALLA VIBRATA Scala originale 1:1000 Dimensione cornice: 267.000 X 189.000 m. Protocollo pratica 127870/2025
Foglio: 2 A/1: A
13-GIU-2025 B 50 2

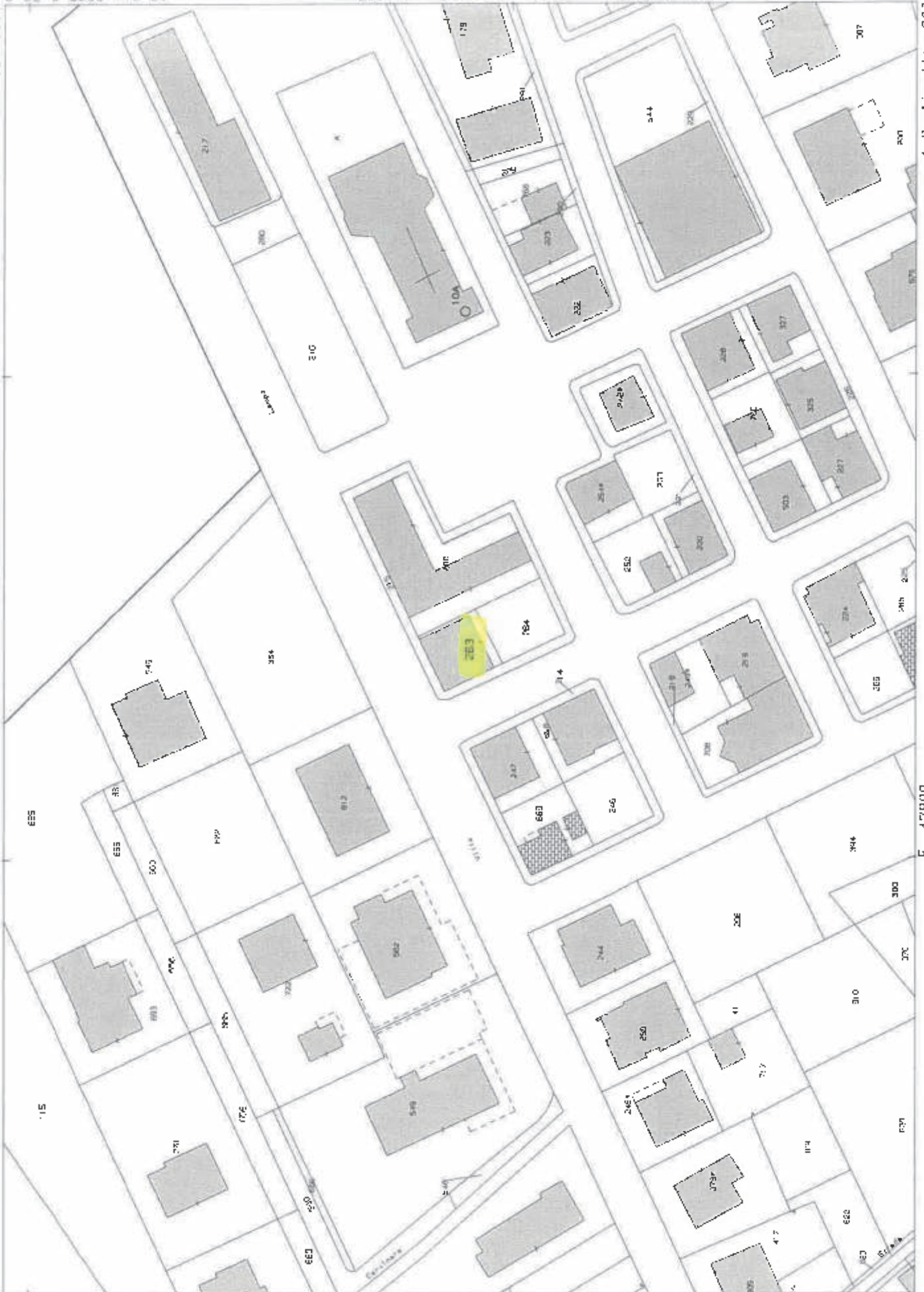

N=12R200

F. 17R00

1 Particella: 263

ELABORATO PLANIMETRICO - per la dimostrazione della suddivisione in subalterni-

Comune di S. EGIDIO ALLA VIBRATA
foglio 7 particella n° 263
denuncia tipo mappale n° del
piante in scala 1:500

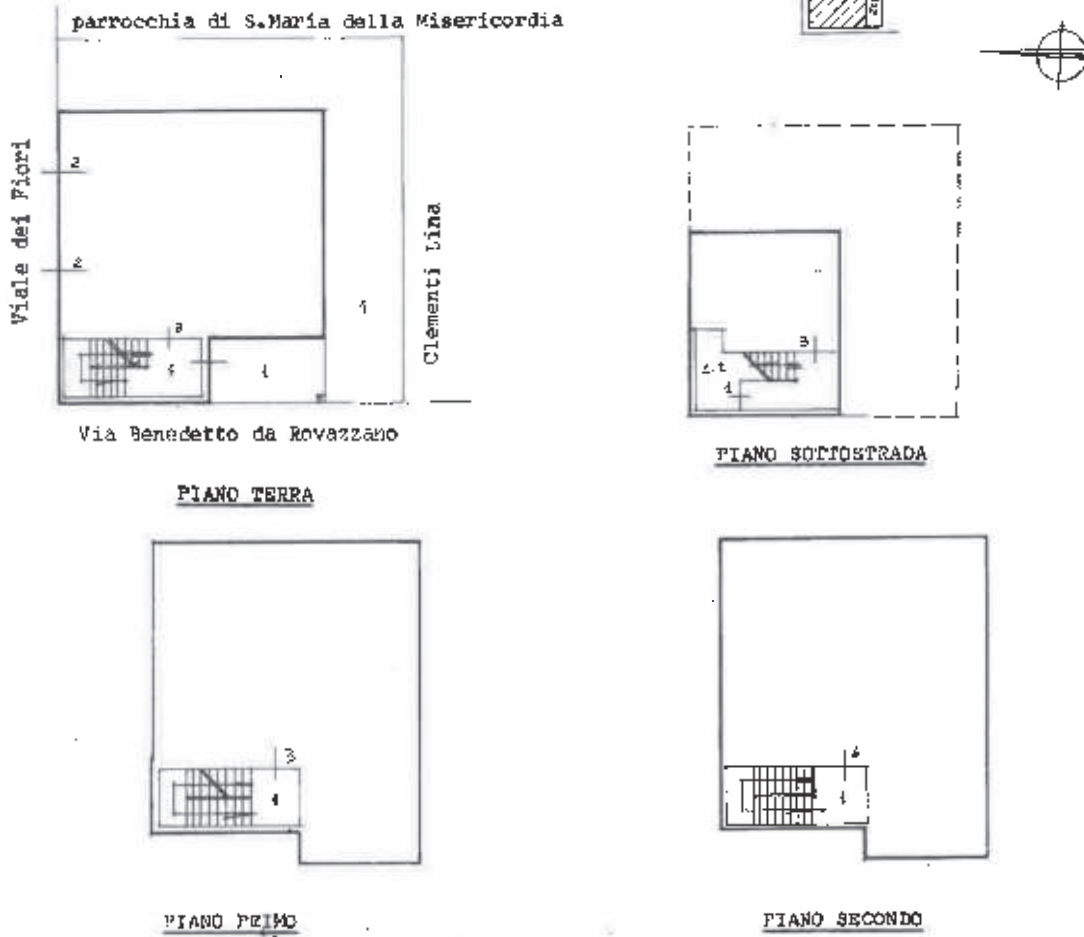

- SUB. 1 -bene comune non censibile (corte- vano scala - portico- centrale termica)
- SUB. 2 -locale al piano terra con due ingressi-
- SUB. 3 -Appartamento al piano primo e fondaco al piano sottostrada-
- SUB. 4 -Appartamento al piano secondo-



Ultima planimetria in atti

Data presentazione: 28/03/1986 - Data: 13/06/2025 - n. T25845 - Richiedente: Telematico

Totale schede: 1 - Formato di acquisizione: A3(297x420) - Formato stampa richiesto: A4(210x297) - Fattore di scala non utilizzabile

ACCERTAMENTO DELLA PROPRIETA' IMMOBILIARE URBANA ELENCO DEI SUBALTERNI ASSEGNATI

Comune	Sezione	Foglio	Particella	Tipo mappale	del:
SANT'EGIDIO ALLA VIBRATA		7	263		

Sub	UBICAZIONE via/piazza	n.civ	Piani	Scala	Int	DESCRIZIONE
2	VIALE DEI FIORI	73	T			LABORATORI PER ARTI E MESTIERI
3	VIA BENEDETTO DA ROVAZZANO	1	1 - S1			ABITAZIONI DI TIPO CIVILE
4	VIA BENEDETTO DA ROVAZZANO	1	2			ABITAZIONI DI TIPO CIVILE

Visura telematica

Parrocchia S. Maria della Misericordia

Viale dei Fiori

Clementi Lina



via S. da Rovassano

PIANO TERRA

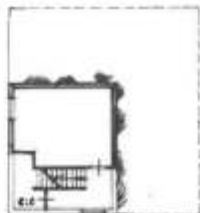

PIANO SOTTOSTRADA
N= 250

PIANO PRIMO
N= 295

ORIENTAMENTO



SCALA DI 1:200