

Comune (CN) S MILDIO ALLA VIBRATA Scala originale: 1:1000 Dimensione cornice: 867,000 x 108,000 m. Protocollo pratica 187870/2025
Foglio 7 All: A 18-cio-2024 B-332

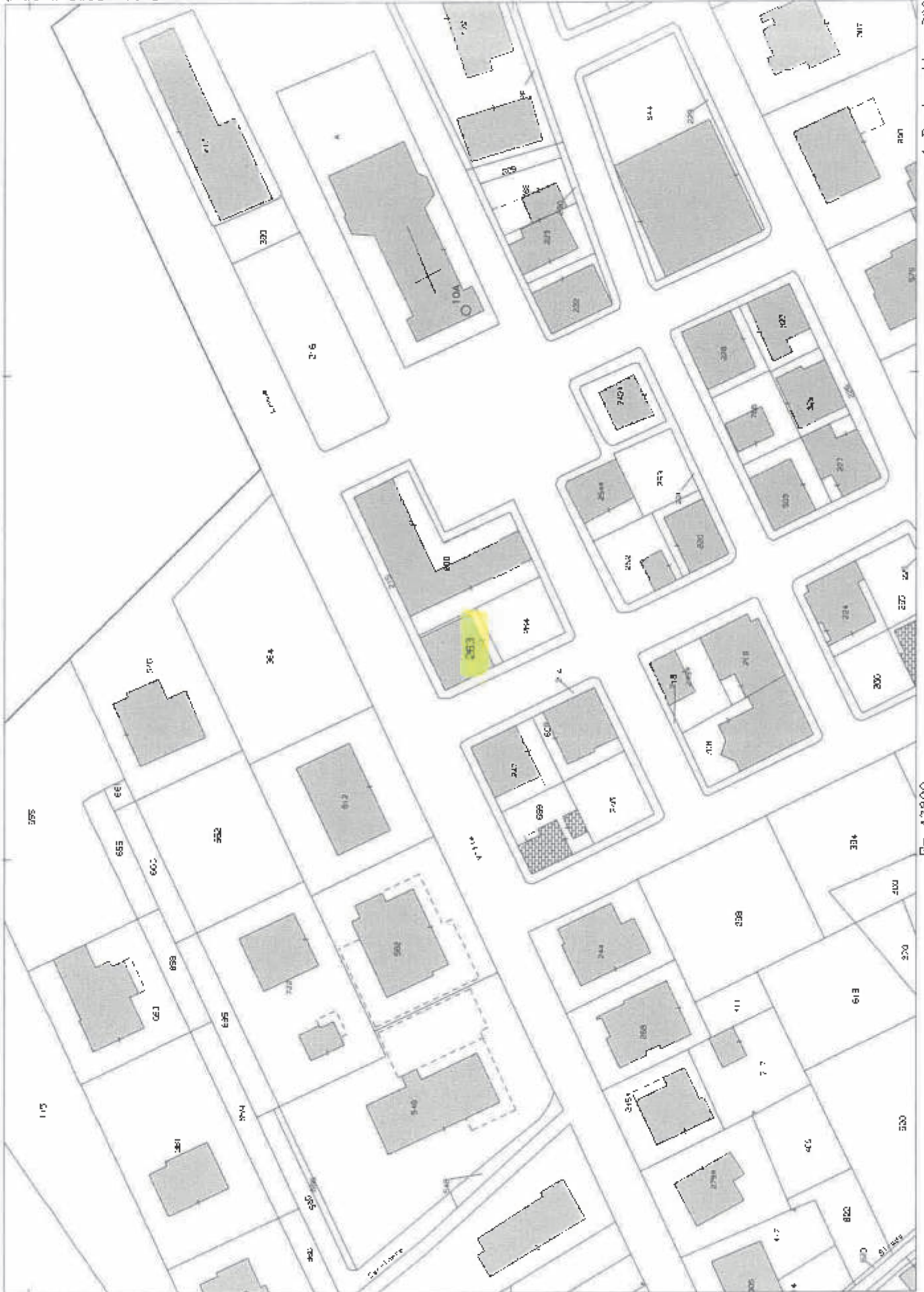

N=128200

47800

1 Particella: 283

ELABORATO PLANIMETRICO - per la dimostrazione della suddivisione in subalterni-

Comune di S. EGIDIO ALLA VIBRATA

Foglio 7 particella n°263

denuncia tipo mapale n° del
piante in scala 1:500

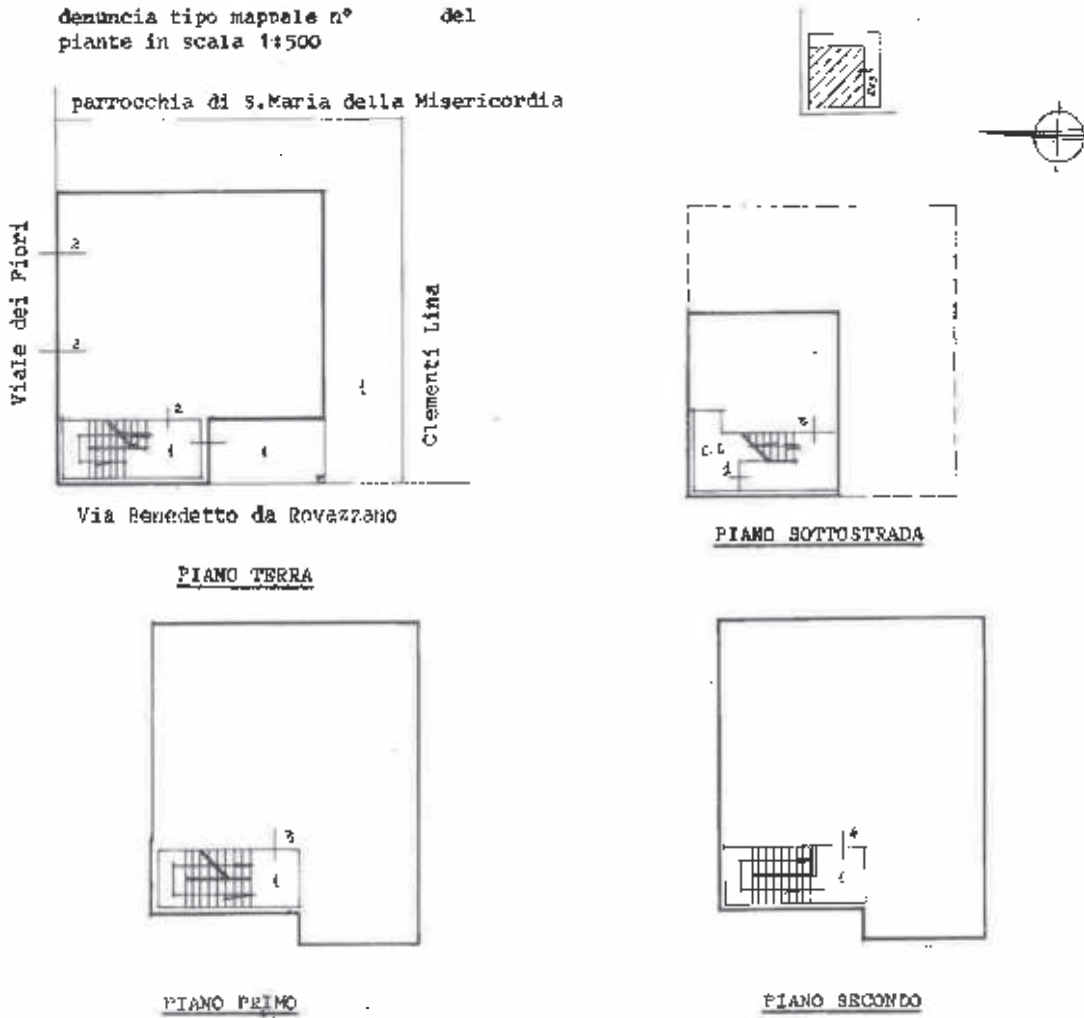

- SUB. 1 -bene comune non censibile (corte- vano scala - portico- centrale termica)
- SUB. 2 -locale al piano terra con due ingressi-
- SUB. 3 -Appartamento al piano primo e fondaco al piano sottostrada-
- SUB. 4 -appartamento al piano secondo-



Ultima planimetria in atti

Data presentazione: 28/03/1986 - Data: 13/06/2025 - n. T25845 - Richiedente: Telematico

Totale schede: 1 - Formato di acquisizione: A3(297x420) - Formato stampa richiesto: A4(210x297) - Fattore di scala non utilizzabile

**ACCERTAMENTO DELLA PROPRIETA' IMMOBILIARE URBANA
ELENCO DEI SUBALTERNI ASSEGNATI**

| Comune | Sezione | Foglio | Particella | Tipo mappale | del: |
|-------------------------|---------|--------|------------|--------------|------|
| SANTEGIDIO ALLA VIBRATA | | 7 | 263 | | |

| Sub | UBICAZIONE via/piazza | n.civ | Piani | Scala | Int | DESCRIZIONE |
|-----|----------------------------|-------|--------|-------|-----|--------------------------------|
| 2 | VIALE DEI FIORI | 73 | T | | | LABORATORI PER ARTI E MESTIERI |
| 3 | VIA BENEDETTO DA ROVAZZANO | 1 | 1 - S1 | | | ABITAZIONI DI TIPO CIVILE |
| 4 | VIA BENEDETTO DA ROVAZZANO | 1 | 2 | | | ABITAZIONI DI TIPO CIVILE |

Visura telematica

Parrocchia di S. Maria della Misericordia

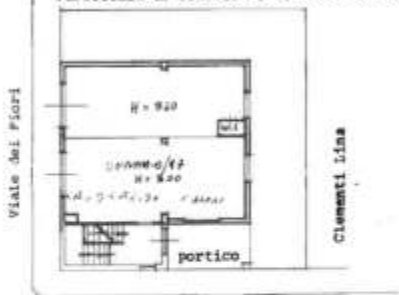

Via S. da Rovastano

PIANO TERRA

ORIENTAMENTO



SCALA DI 1:200