

MODULARIO
F. rig. rend. 497



MINISTERO DELLE FINANZE
DIREZIONE GENERALE DEL CATASTO E DEI SS.TT.EE.
CATASTO EDILIZIO URBANO (RDL 13-4-1939, n. 652)

MOD. BN (CEU)

LIRE
250

Planimetria di u.i.u. in Comune di CANOSA via CORSICA civ.

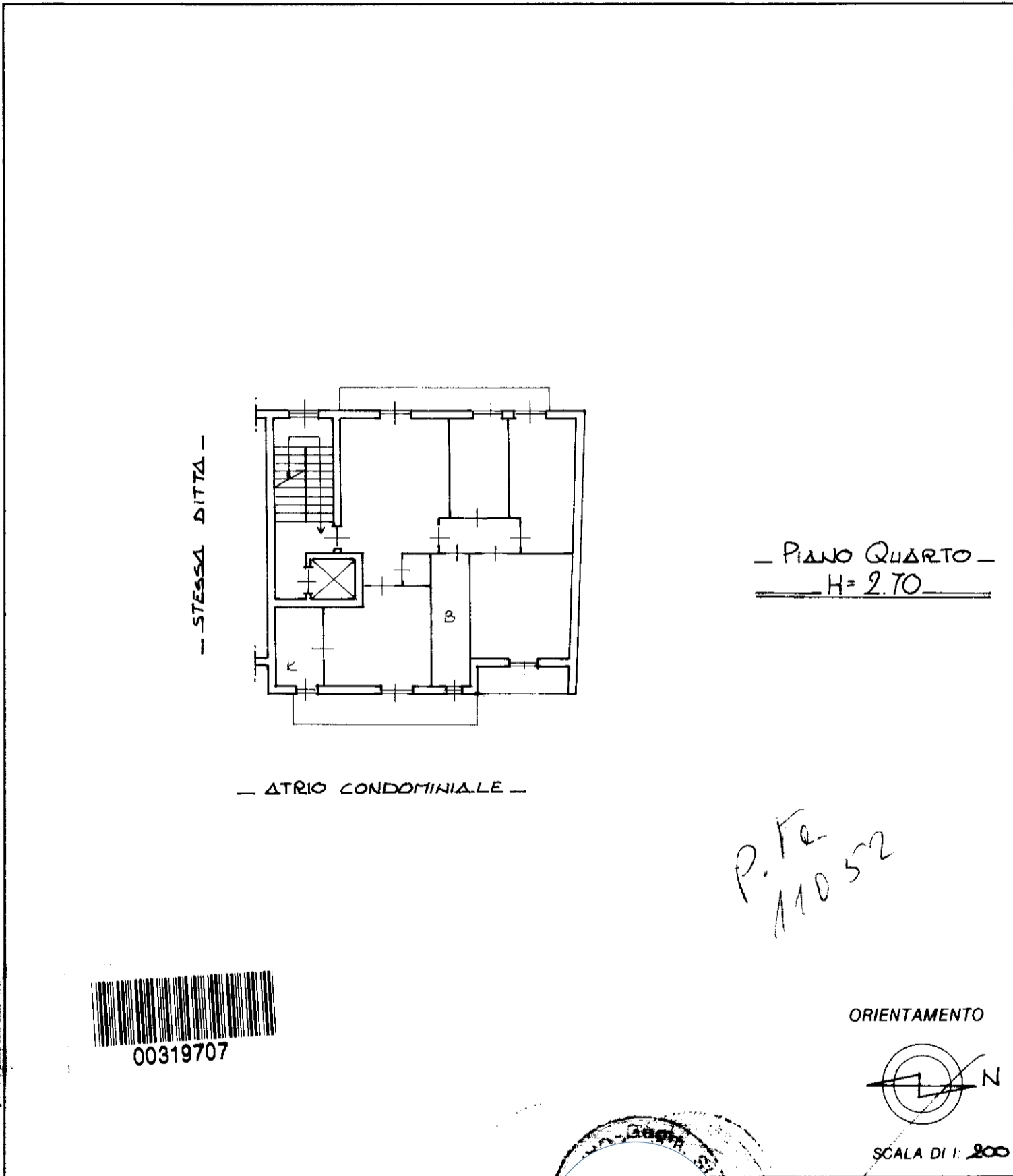

Roma - Istituto Poligrafico e Zecca dello Stato - P.V.

Dichiarazione di N.C.
Denuncia di variazione

Identificativi catastali
F. 39
n. 124 sub. 21

data SS. AA. 2025 Firma [Signature]

RESERVATO ALL'UFFICIO

24.03.2025 09:01:53

10 metri

Subalterno 21 >

Catasto dei Fabbricati - Situazione al 01/03/2025 - Comune di CANOSA DI PUGLIA (B619) - < Foglio 39 - Particella 1124 - Subalterno 21 >
VIAPIRELLA@IPISIZI/CAN/CARTELE/5/COMUNTA/BocEmmes430100 #FOCAMERE QUALIFIED ELECTRONIC SIGNATURE CA Serial#: 114117

PIANO QUARTO

Scala 1:50

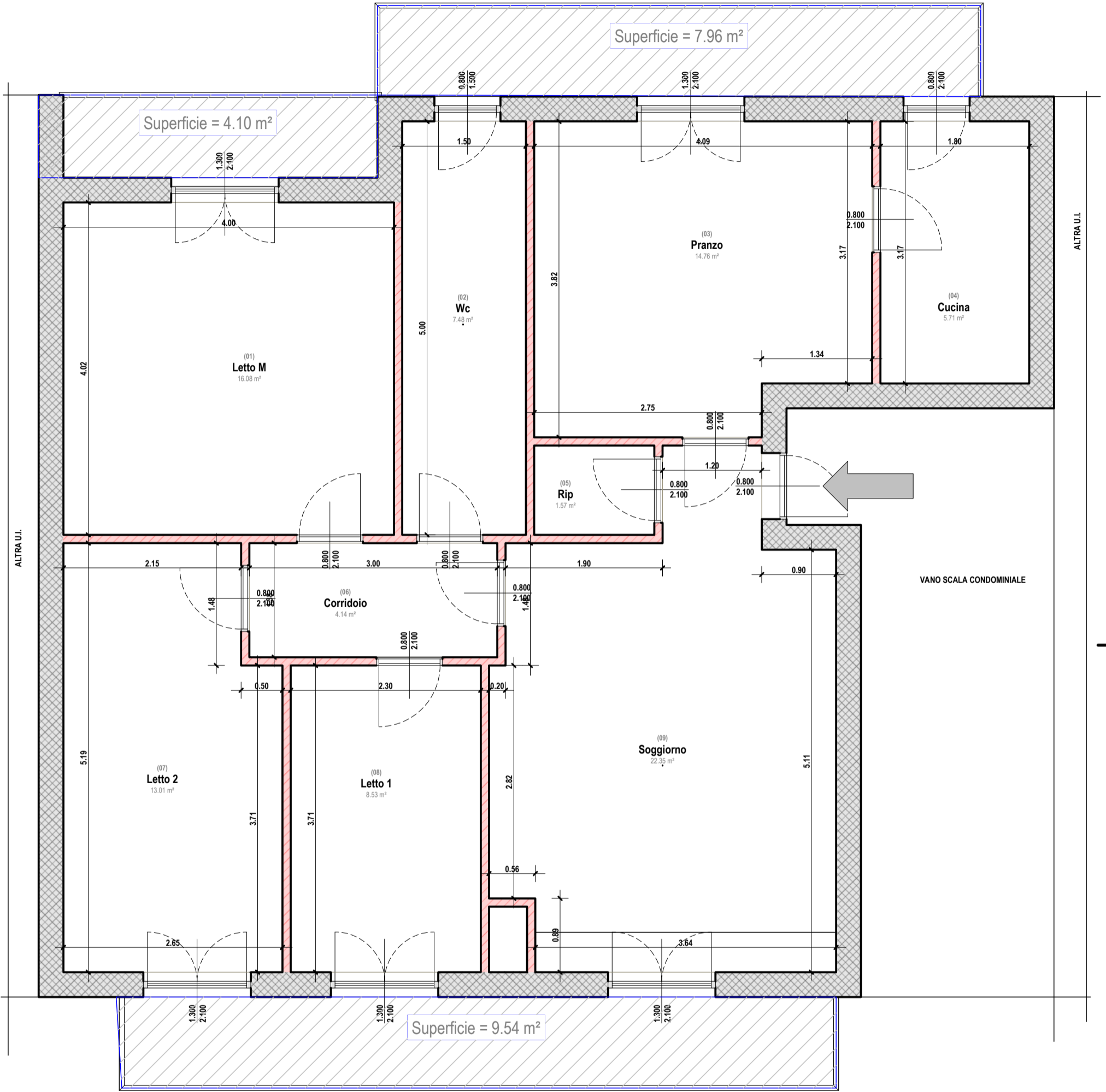

Comune di Canosa di Puglia Provincia di BAT	OGGETTO	ELABORATO	TAVOLA
	CTU n°185/2024 - Tribunale di Trani (Sezione EE.II.)	1 - Tavola Esecutiva	1
	PROGETTISTA	COMMITTENTE	scala
	---	Tribunale di Trani	1/50
	DIRETTORE LAVORI	protocollo	revisione
	---	---	data
			27/05/2025

Ing. Tommaso Zingarelli

1

2

3

4

5

6

A

B

C

D

E

F

BOX

Scala 1:50

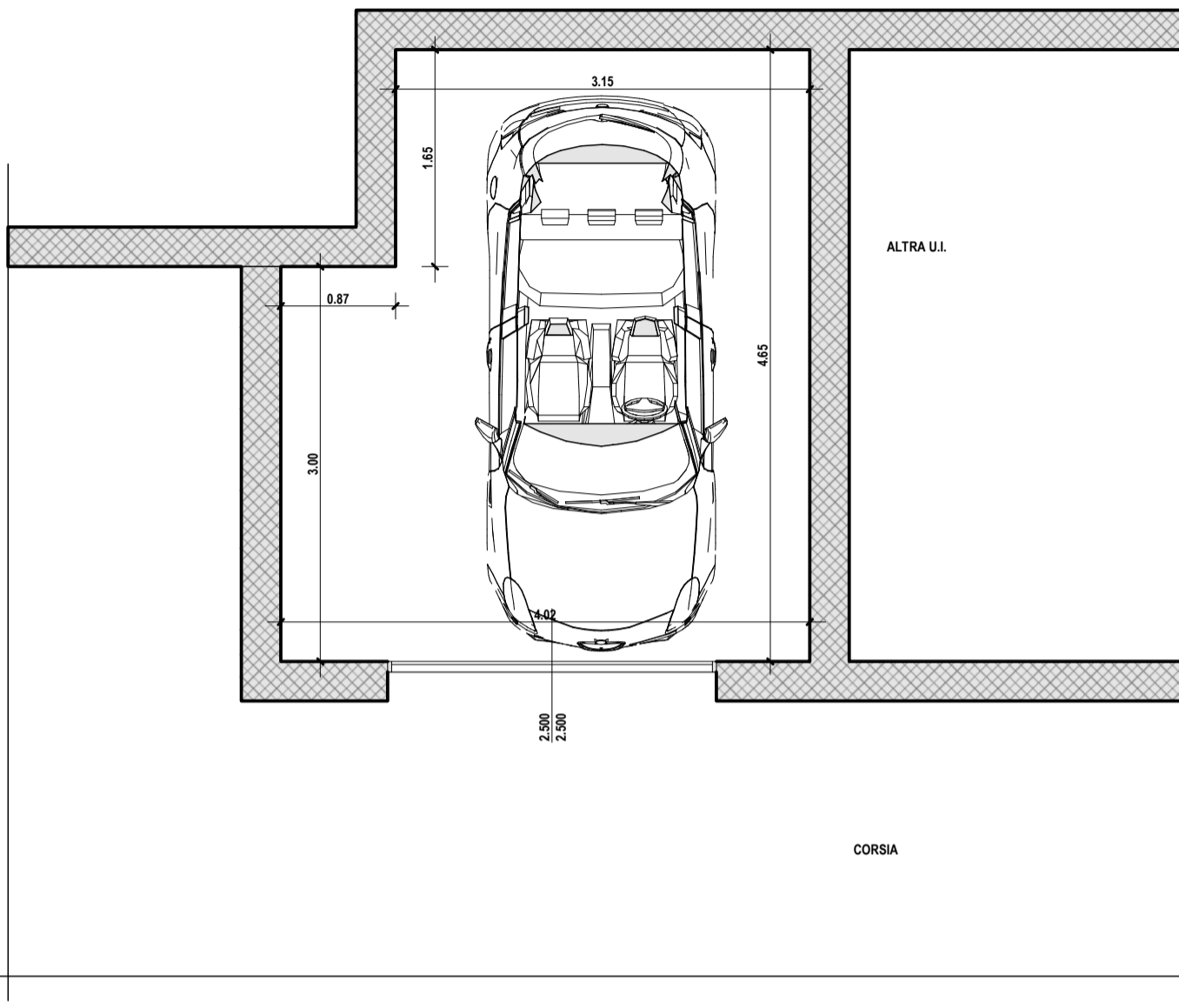

Comune di Canosa di Puglia
 Provincia di BAT

OGGETTO
CTU n°185/2024 - Tribunale di Trani (Sezione EE.II.)

PROGETTISTA

1

2

3

4

5

6

**Agenzia delle Entrate
CATASTO FABBRICATI
Ufficio Provinciale di
Bari**

Comune di Canosa Di Puglia

Protocollo n. BA0497770 del 05/12/2014

Sezione: Foglio: 39 Particella: 1168

Tipo Mappale n. del

Dimostrazione grafica dei subalterni

Scala 1 : 200

Piano Cantinato

