

Allegato 2

Mappe e Planimetrie catastali

Geom. Muro Liliana

Via Giovanni Falcone n.9

85016 Pietragalla (PZ)

Tel.: 0971 946658 – Cell: 3404040766 – e- mail:liliana_muro@libero.it- liliana.muro@geopec.it



N=1700

E=7500

I Particella: 700

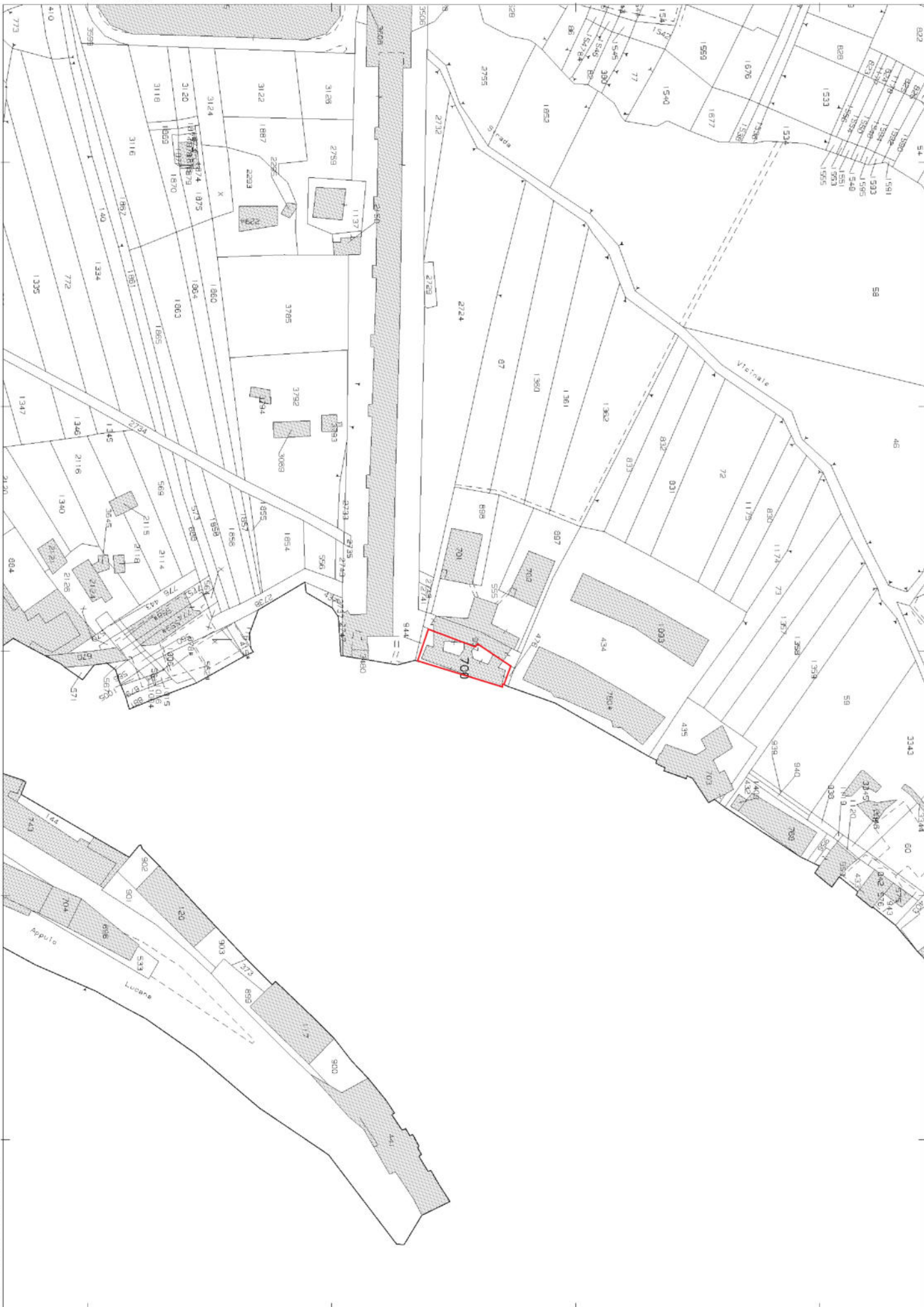

**Agenzia delle Entrate
CATASTO FABBRICATI
Ufficio Provinciale di
Potenza**

Dichiarazione protocollo n. PZ0057749 del 21/05/2014

Planimetria di u.i.u. in Comune di Potenza

Via Giuseppe Mazzini

civ. 21

Identificativi Catastali:

Sezione:
Foglio: 47
Particella: 700
Subalterno: 6

Compilata da:
Nicastro Mariano
Iscritto all'albo:
Geometri

Prov. Potenza

N. 1727

Scheda n. 1

Scala 1:100

piano primo sottostrada

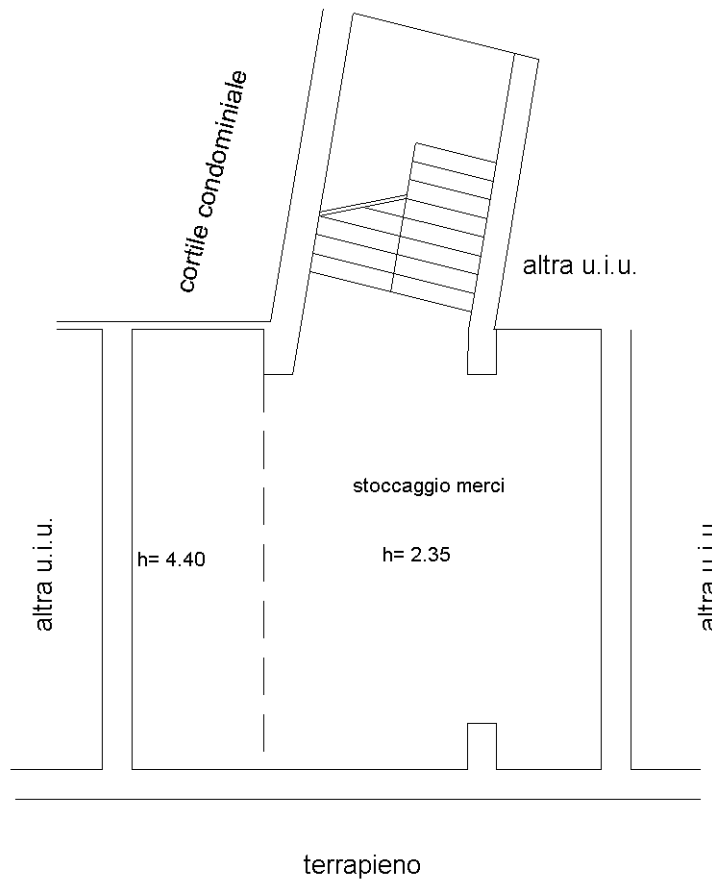

Ultima planimetria in atti



Agenzia delle Entrate
CATASTO FABBRICATI
Ufficio Provinciale di
Potenza

Dichiarazione protocollo n. PZ0057749 del 21/05/2014

Planimetria di u.i.u. in Comune di Potenza

Via Giuseppe Mazzini

civ. 21

Identificativi Catastali:

Sezione:

Foglio: 47

Particella: 700

Subalterno: 6

Compilata da:

Nicastro Mariano

Iscritto all'albo:
Geometri

Prov. Potenza

N. 1727

Scheda n. 2

Scala 1:100

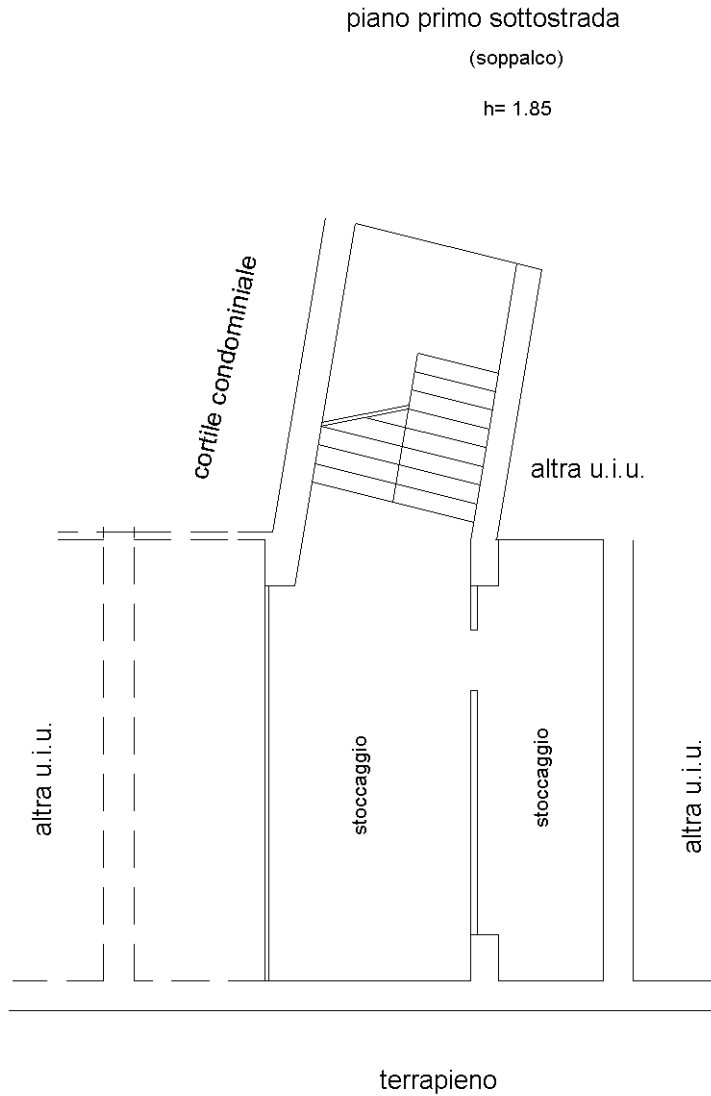

Ultima planimetria in atti



**Agenzia delle Entrate
CATASTO FABBRICATI
Ufficio Provinciale di
Potenza**

Dichiarazione protocollo n. PZ0057749 del 21/05/2014

Planimetria di u.i.u. in Comune di Potenza

Via Giuseppe Mazzini

civ. 21

Identificativi Catastali:

Sezione:
Foglio: 47
Particella: 700
Subalterno: 6

Compilata da:
Nicastro Mariano

Iscritto all'albo:
Geometri

Prov. Potenza

N. 1727

Scheda n. 3

Scala 1:100

piano terra

h= 3.10

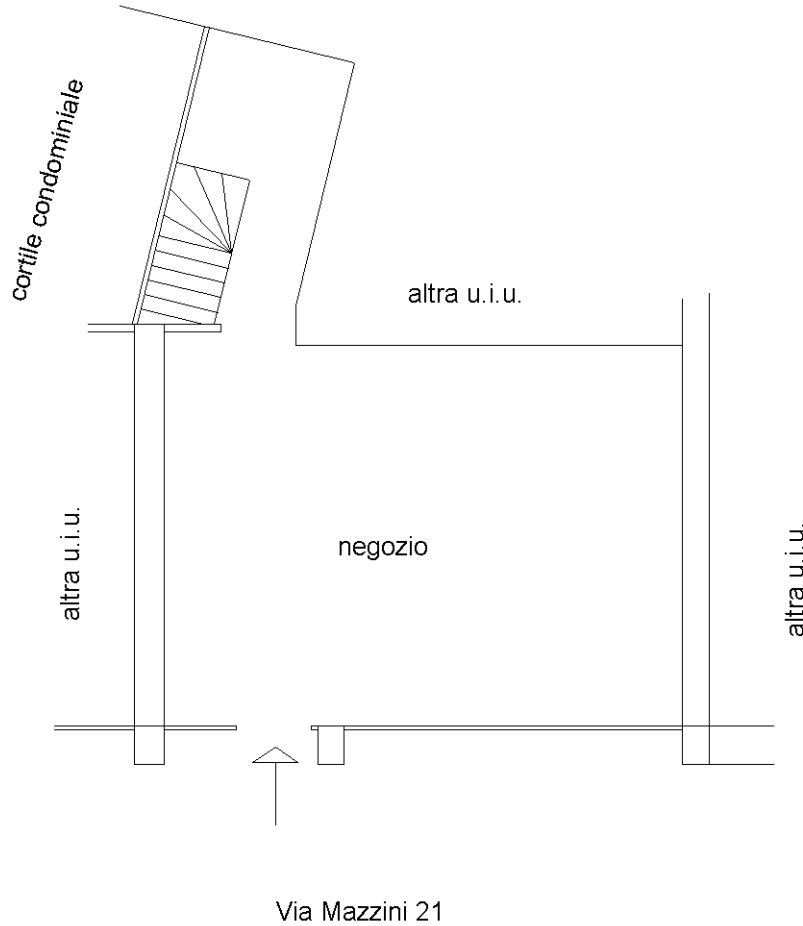

Ultima planimetria in atti

