

PLICO 2



COMUNE DI **GODIASCO**

PRATICA EDILIZIA N. 191

Sig. _____
residente a Godiasco - Via Vittorio Emanuele, 69

Descrizione della Costruzione

**NUOVA SISTEMAZIONE INTERNA
"ALBERGO ITALIA"**

- Data di presentazione del progetto _____
- Progettato da **GEORGIO** _____
- Presentato all'Ufficio Tecnico Comunale il _____
- Declarato all'Ufficio Tecnico il _____
- Esaminato dal Commissione Edilizia Comunale il _____
- Il piano approvato _____
- Il progetto _____
- Il piano _____

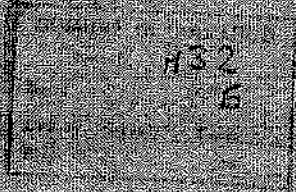

Il presente progetto è stato approvato con provvedimento n. _____ del _____
per L. _____

Il presente progetto è stato depositato presso l'Ufficio del Comune di Godiasco il _____
in conformità dell'art. 10 del D.P.R. 30 giugno 1965, n. 1194 fatto
pubblico con il numero _____ del _____
Il presente progetto è stato depositato presso l'Ufficio del Comune di Godiasco il _____
in conformità dell'art. 10 del D.P.R. 30 giugno 1965, n. 1194 fatto
pubblico con il numero _____ del _____
Il presente progetto è stato depositato presso l'Ufficio del Comune di Godiasco il _____
in conformità dell'art. 10 del D.P.R. 30 giugno 1965, n. 1194 fatto
pubblico con il numero _____ del _____

Pratica N. _____

A norma dell'art. 11 del D.M. 2 agosto 1969 si prescrive: la destinazione urbanistica della zona ove sorge la costruzione oggetto della presente licenza e la relativa normativa edilizia.

n. 3)

Per quanto non è esplicitamente citato nella presente licenza, si fa riferimento alle norme generali di legge ed ai regolamenti comunali, ed il proprietario o l'assuntore dei lavori sono entrambi responsabili di ogni eventuale inosservanza e dovranno curare che la opera siano condotte a termine e perfetta regola d'arte.

7

Qualora il titolo di lavoro deve essere immediatamente segnalato all'Ufficio Comunale per i controlli del caso.

D. DIC. 1975



RELAZIONE DI PUBBLICAZIONE

affissa in esatto, all'Albo Pretorio di questo Comune per giorni quindici o
15/12/75 al giorno 30/12/75

1/1/76

RELAZIONE DI NOTIFICA

notificato la presente licenza al Sig. _____

consegnandola a _____

IL MESSO COMUNALE

S.P.A. - NG CA 3 Serial# 507c48c3db67c0e4fde6b9e4e68113

Pratica N. _____

Set. N. _____

Al Signor Sindaco di

Parabiene

OGGETTO: **Richiesta di permesso di** abitabilità abitabile (1)

Il sottoscritto _____
residente in _____

Via V. H. Emanuele avendo ottenuta in data 10/12/76 la licenza n. 191
per la Ristrutturazione nello Albergo I.T.M. via V. Ugo e Emanuele 69

CHIEDE il permesso di abitabile abitabile per la suddetta casa

Allega alla presente:

Ricevuta del versamento N. 30 in data 15/19/77 di L. 19.500
comprovante il pagamento della prescritta tassa di concessione governativa.

Bolletta N. _____ di data _____ di L. _____
comprovante il pagamento del diritto fisso per le prescritte visite dell'Ufficiale Sanitario.

Bolletta N. _____ di data _____ di L. _____
per le visite del Dirigente Ufficio Tecnico Comunale.

_____ e ultimi

IL RICHIEDENTE

_____ di competenza

IL SINDACO

Firmato Da: GRAMEGNA ERNESTINO Emesso Da: ARUBAPEC S.P.A. NG.CA.3 Serial#: 507048340657006465636944-8113

A norma dell'art. 19 del D.M. 2 giugno 1974 si dichiara in dichiarazione di conformità della
già la costruzione oggetto della presente licenza e la relativa sanatoria edilizia.

Per quanto non
ed al regolamento e
sulla osservanza

Dichiarazione dell'Ufficio Tecnico

Si dichiara che la costruzione del [redacted] in cui alla presente
è stata eseguita in conformità del progetto presentato ed visto dalla [redacted] licenza edilizia ed
osservando le prescrizioni contenute nella licenza stessa. [redacted] 19/11/77
Riporta una superficie coperta di mq. [redacted]
Si trasmette all'Ufficio Sanitario per gli effetti di legge [redacted]
in [redacted] 16/9/77 [redacted]

Sopralluogo dell'Ufficio Sanitario

La data di

Lt.

AVVEI
il BENVOLTO
A. CUP
CRO. S.
MOD. II. P.

I
precis:

- 1) I muri sono convenientemente protetti? *Sì*
- 2) La costruzione presenta difetti di aere o di luce? *Sì*
- 3) Come avviene lo smaltimento delle acque immonde? *per fognatura comune*
- 4) Come avviene lo smaltimento delle materie estranee ed altri rifiuti? *per fognatura comune*
- 5) Lo smaltimento di cui ai punti 3-4 avviene in modo da non inquinare il sottosuolo? *Sì*
- 6) La costruzione è munita di latrine? *Sì*
Le latrine, gli acquai e gli altri eventuali scaricatori sono
costruiti e collocati in modo da evitare esalazioni dannose ed infiltrazioni a sensi del vigente regolamen-
to comunale d'igiene e posti alle distanze regolamentari dalle acque potabili? *Sì*
- 7) La costruzione è fornita d'acqua potabile? *Sì*
L'acqua nei pozzi, nei recipienti di distribuzione e nelle condutture è sufficientemente garantita da in-
quinamento? *Sì*
- 8) Come sono convogliate e scaricate le acque piovane? *per fognatura comune*

F.lli DI GRAMEGNA ERNESTINO E RENZO DI ARUBOPEC S.P.A. NG. CA. 3. GENOVA. SUT. 463. 61. 67. 68. 69. 70. 71. 72. 73. 74. 75. 76. 77. 78. 79. 80. 81. 82. 83. 84. 85. 86. 87. 88. 89. 90. 91. 92. 93. 94. 95. 96. 97. 98. 99. 100.

CITTA' DI
PARIS

Consistenza dell'opera

Spazio	Totale abitazioni	VANI DI ABITAZIONE			Totale generale vani e locali	ABITAZIONI COMPOSTE DI STANZE												
		Stanze	Accessori	TOTALE		1	2	3	4	5	6	7	8	9	10 e oltre			
Spazio 1	4	5	5	10	10													
Spazio 2	1	7	7	10	10													
Spazio 3																		
Spazio 4																		
Spazio 5																		
Spazio 6																		
Spazio 7																		
Spazio 8																		
Spazio 9																		
Spazio 10																		
TOTALI				20	20													

Foto Tecnico
Leina

L'opera è stata costruita conformemente alle caratteristiche indicate nella denuncia presentata in

Il sottoscritto Ufficiale Sanitario, sulla risultanza del sopralluogo eseguito, dichiara che

NULLA OSTA alla concessione del Permesso di ^{abitabilità} ~~agibilità~~ dello stabile

[Redacted]

Via Via S. Maria n. 69

17/9/77 col. N. 191

Pratica N. 191

Mod. 227 - P. 4
EMILIA

COMUNE DI GOTTALCINO

PROVINCIA DI Ravenna

Permesso di abitabilità e agibilità

IL SINDACO

Vista la richiesta del Permesso di abitabilità presentata in data 10/9/77 dal Sig. [redacted]

Visti i verbali d'ispezione in data 15/9/77 dell'Ufficiale Sanitario Sig. [redacted] o in data 16/9/77

dell'Ingegnere Sig. [redacted] o ciò delegato, dai quali risulta che la (*) DISTRUTTORIA ALBERGO Italia della casa (*) Urbana situata in Godeiasco Via Vittoria Scausola 69 N. composta di N. 10 vani camera n. 1. a 2.° P. + 10 vani accessori

è stata eseguita in conformità del progetto approvato in data 10/12/76 hic, edilizia n. 191 ai sensi dell'art. 220 del T. U. Leggi Sanitarie 27 luglio 1934, n. 1205, e con l'osservanza delle norme dettate dal Regolamento edilizio del Comune, che i muri sono convenientemente prosciugati e che non sussistono altre cause d'inalibiltà;

Visti gli articoli 221 e 226 del T. U. delle Leggi sanitarie sopracitate;

Visti gli art. [redacted] del locale Regolamento d'Igiene;

Vista la ricevuta del versamento N. 18/0000 30 in data 15/9/77 comprovante il pagamento della tassa di concessione governativa di L. 19,500

AUTORIZZA

il [redacted] di legge della (*) Camera ed accessori per ALBERGO

15/9/77

10

IL SINDACO

[redacted signature]

(*) Nel caso che il permesso di abitabilità riguardi solo una camera, la tassa è pari a quella del permesso.

ita presente
lilia ed os
1/76

Tecnico
M.M.

sono
men-

COMUNE DI GRILLANO

PROVINCIA DI AVENZA

Permesso di abitabilità
edificabilità

IL SINDACO

Vista la richiesta del Permesso di abitabilità presentata in data 12/5/77
dal Sig. [redacted]

Visti i verbali di sopralluogo in data 11/5/77 dell'ufficiale Sanitario
Sig. Dr. Alessio Cavalotti e in data 11/5/77

dell'ingegnere Sig. [redacted] a cui è delegato dai quali
risulta che la (C) RIEDIFICAZIONE DEL RISTORANTE della casa (C) URBANA
situa in Grillano via Fioravante Monteleone N. 61
compresa di N. 2 unità destinate per ristorante e accessori

è stata eseguita in conformità del progetto approvato in data 10/12/76 Lic. Edilizia n. 191
ai sensi dell'art. 220 del T.U. Leggi Sanitate 27 luglio 1934, n. 1261 e con l'osservanza delle norme dettate
dal Regolamento edilizio del Comune, che i muri sono convenientemente presagati e che non sussistono altre
cause di insalubrità.

Visti gli articoli 221 e 226 del T.U. delle Leggi sanitarie sopracitate.

Visti gli art. [redacted] del locale Regolamento d'Igiene.

Vista la ricevuta del versamento N. 3 in data 15/9/77
controvalore di lire 8.000 quale parte di concessione governativa di L. 8.000

AUTORIZZA

[redacted]
[redacted] a [redacted]

[redacted]

Il Sindaco [redacted]

[Redacted]

[Redacted]

COMUNE DI

Via ...

...

...

...

...

...

...

...

**DEUNCIA
DI ULTIMAZIONE DEI LAVORI PER NUOVA COSTRUZIONE**

...

DICHIARA

...

...

COMUNE DI

Via ...

...

...

...

...

...



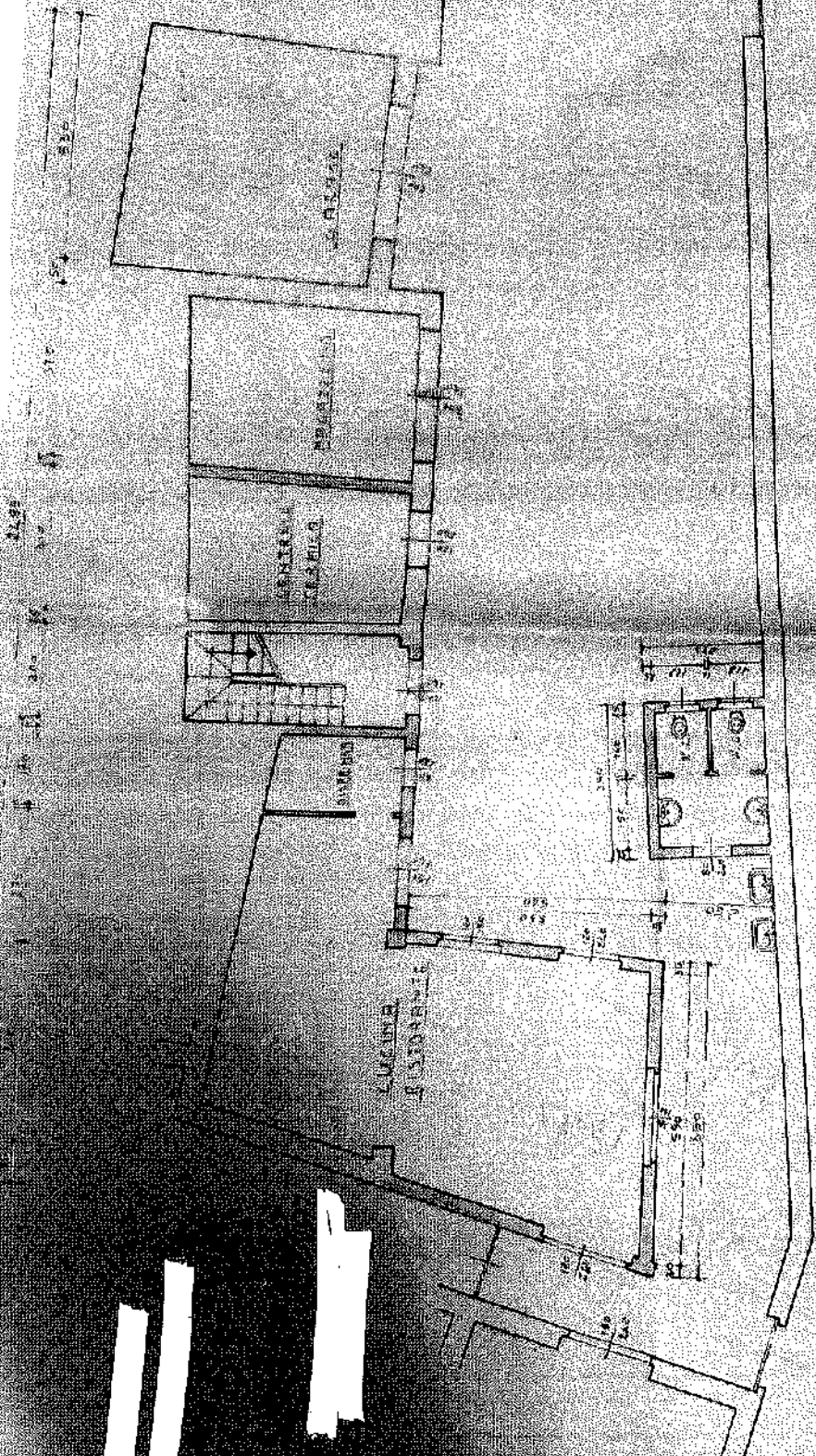

PUNTA PIANO TERRENO

NUOVA COSTRUZIONE

PROP. SIG. _____

PROGETTO: RISTRUTTURAZIONE E TRASFORMAZIONE
DI FABBRICATO ESISTENTE

PIANTE

DIS. 1/100

TAV. N. 3

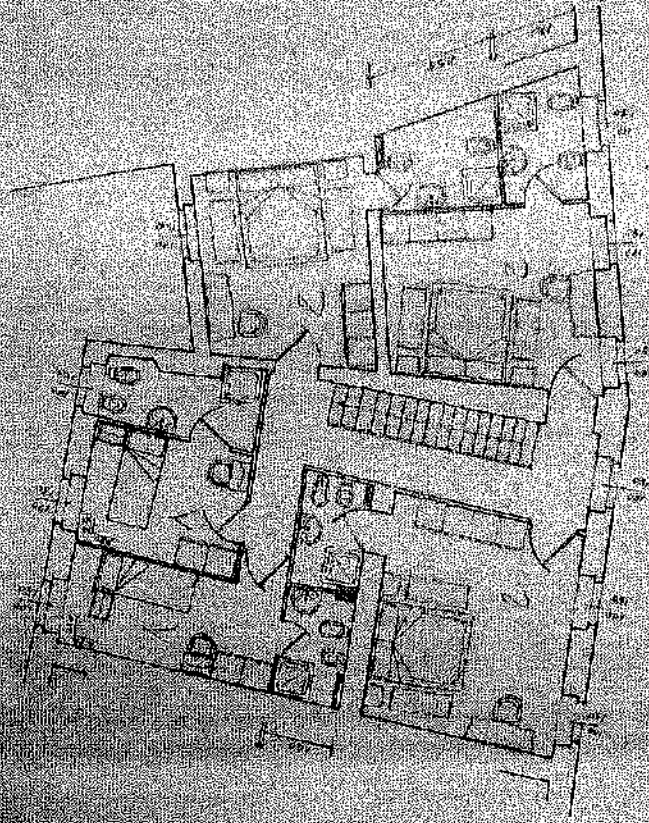

PIANA 2° PIANO



PIANTA 1° PIANO

16

PRATICA EDILIZIA N. 177

Sig. _____

residente a Godiasco - via Vittorio Emanuele II

Descrizione della Costruzione

RIATTAMENTO E TRASFORMAZIONE DI FABBRICATI ESISTENTI

402
6

Data di presentazione del progetto _____

Progettista _____

Passato all'Ufficio Tecnico Comunale il _____

Passato all'Ufficio Sanitario il _____

Sottoposto alla Commissione Edilizia Comunale il _____

Rilasciata licenza di esecuzione lavori il _____

Accertato che i lavori hanno avuto inizio il _____

Richiesta del permesso di abitabilità presentata il _____

Passata all'Ufficio Sanitario il _____

Pagata la tassa di concessione governativa con versamento di _____ del _____

nel conto corrente postale intestato a _____ per L. _____

Rilasciata autorizzazione di abitabilità il _____

Esame finale al termine degli interventi e sensi dell'art. 18 del D. P. R. 30 giugno 1965, n. 1124 fatta _____

_____ presentata dall'Impresa costruttrice; ricevuta N. _____

_____ rilasciata dall'Ufficio del Genio Civile di _____

_____ del rogito depositato rilasciato dall'Ufficio del Genio Civile _____

in data _____

Pratica N.

Cat. N. 6230

All'Amministrazione Comunale di

DENUNCIA DI INIZIO LAVORI PER NUOVA COSTRUZIONE

Il sottoscritto _____ in relazione alla
 licenza edilizia concessa in data _____
 con il privilegio N. _____ per la costruzione di abitazioni in Via _____
 al numero N. _____ foglio N. _____ di questo Comune

177

D I C H I A R A

che i lavori relativi sono stati iniziati il _____
 dell'impresa _____

IL DICHIARANTE

COMUNE DI _____

Il sottoscritto _____

ha autorizzato la costruzione indicata constatando che i lavori hanno effet-

IL FUNZIONARIO

IL SINDACO

Pratica N. 177/362

Mod. 285 - P. 4
EPR/172A

COMUNE DI GODIASCO

PROVINCIA DI Pavia

**Permesso di abitabilità
urbana**

IL SINDACO

Vista la richiesta del Permesso di abitabilità
urbana presentata in data 22/8/79
dal Sig. [redacted]

Visti i verbali di direzione in data 23/1/80 dell'ufficiale Sanitario
[redacted] e in data 23/1/80

dell'ingegnere Sig. [redacted] dai quali
risulta che la (1) Ristrutturazione della casa (*) urbana
si fa in Godiasco Via Chiesa Vecchia N. [redacted]
composta di [redacted] vani + 3 vani accessori

È stato verificato che il progetto del progetto approvato in data 11/2/77 concess. edilizia n. 177
conferma l'adempimento del D. Leg. Sanitario 27 luglio 1934, n. 1285, e con l'osservanza delle norme dettate
dal Regolamento edilizio del Comune, che i muri sono convenientemente prosciugati e che non sussistono altre
cause di degrado.

Visti gli atti di cui al Verbale della Legge sanitaria sopracitata,
del locale Regolamento d'Igiene;
in data 27/8/79
con la concessione governativa di L. 10.000

AUTORIZZA

abitazione ristrutturata

[redacted signature area]

Il Permesso di abitabilità si rilascia solo nel caso che il permesso di abitabilità riguardi solo una
parte dell'immobile e non l'intero.

Pratica N. 177/72

M. 205 P. 2
RUBRICA

Al Signor Sindaco di

GODIASCO

OGGETTO: Richiesta del permesso di ~~abitare~~ ^{abitare} (1)

Il sottoscritto _____
residente in GODIASCO

Via V. EMANUELE II avendo ottenuto in data 11/2/77 la licenza n. 177
per la costruzione di Struttura Abitativa su Via V. Vittorio Emanuele

CHIEDE il permesso di ~~abitare~~ ^{abitare} per la suddetta casa (cassa)

Allega alla presente
ricevuta del versamento N. 303 in data 27/2/79 di L. 8000
comprovante il pagamento della prescritta tassa di concessione governativa;

Bollo N. _____ in data _____ di L. _____
comprovante il pagamento del dazio fisso per la prescritta via dall'Ufficiale Sanitario;

Bolletta N. _____ in data _____ di L. _____
per le opere del cantiere Ufficio Tecnico Comunale

1/4/77

e firmati

IL RICHIEDENTE

IL SINDACO



6/6
7

Ill.mo Sig. SINDACO
del Comune di
GODIASCO

362

Oggetto: Concessione Edilizia n. 177/1976 del 11/2/77
Manara Giuseppe
Domanda di variante

[REDACTED]

Il sottoscritto [REDACTED] riferimento alla
Concessione edilizia n. 177/1976 rilasciata da Cod.
Comune in data 11/2/1977 avante per oggetto la siste-
mazione dei fabbricati esistenti sul mappale n. 100
del P. X di Godiasco, con la presente fa

DOMANDA

per ottenere l'autorizzazione a porre in essere la
variante di quella parte di fabbricato posto in con-
tatto con la Chiesa Vecchia di S. Siro.

In tale modo viene ripristinata la copertura del tetto
in cemento prima dell'inizio dei lavori e di con-
servare la stessa rispettata integralmente nel suo pre-
esistente. La finestra lucifera della vecchia Chiesa
rimane inalterata sulla proprietà dello scrivente
e non viene toccata durante la fase di progetta-

zione. La simmetria realizzabile rispetto
alla concessione autorizzazione precedente.

Allega alla presente una copia del bilancio dell'azienda
per la gestione richiesta, variabile già autoriz-
zata dalla Soprintendenza ai Monumenti per la San-
taria nel nota n. 4771 del 21/11/1977 trasmessa a
Cod. Finanziario per conoscenza.

Con osservanza

Dati del 21/11/1977

Il responsabile

[Redacted signature area]

COMUNE DI GORTASCO
PROVINCIA DI PAVIA

Concessione per la Edificabilità dei Suoli

N. 675 di prot.

Pratica edilizia N. 362 / 19 77

IL SINDACO

Vista la domanda del Sig. [redacted] residente a GORTASCO in Via Vittorio Emanuele
intesa ad ottenere la concessione (*) Verificata di progetto per la realizzazione di
fabbricato di abitazione, di cui alla concessione n. 177 del 11/2/77.

la cui esecuzione avviene in questo Comune al n. 100 foglio n. 2°
in Via F. Sca Chiesa Verona - GORTASCO

Esaminati i disegni del progetto, allegati alla domanda stessa;

Visti gli strumenti urbanistici vigenti;

Sentita la relazione dell'Ufficio Tecnico Comunale;

Visto il parere dell'Ufficiale Sanitario;

Sentito il parere favorevole della Commissione Edilizia;

Visti i regolamenti comunali di edilizia e di igiene;

Vista la legge comunale e provinciale;

Visto l'art. 4 della legge 28 gennaio 1977 n. 10;

Vista la legge Regione Lombardia 15 aprile 1975 n. 51;

Vista la delibera comunale n. [redacted] del [redacted] con la quale sono
stati determinati gli oneri relativi alle opere di urbanizzazione;

Vista la delibera n. [redacted] del [redacted] di l. [redacted]
con la quale è stato introitato il contributo commisurato all'incidenza delle spese di urbanizzazione;

Vista la nota n. 6875 del 20/9/77 con la quale la Soprintendenza
ai monumenti della Lombardia esprimeva parere favorevole;

CONCEDE

[redacted] di cui sopra, sotto l'riservanza delle vigenti disposizioni, ed in confor-
mità con quanto del visto di questo Ufficio Tecnico, progetto di cui si rende un

comunicato, senza alcun pregiudizio dei diritti e degli interessi dei terzi.
L'opera dovrà essere chiusa con assetto lungo i lati prospicienti le vie o spazi
pubblici, e dovranno essere apposti, durante la notte, opportuni segnali lumi-

pericolosi, in modo da segnalare il progetto durante il corso dei lavori, senza la preven-

zione di [redacted] anno e l'opera resa agibile

La presente concessione comporta trasformazione urbanistica ed edilizia del terri-
torio. Il termine per l'inizio lavori, decorrente dalla data di concessione, non potrà essere superiore a tre anni.

A norma dell'art. 11 del D.M. 2 agosto 1959 si precisano: la destinazione urbanistica della zona ove sorgerà la costruzione oggetto della presente licenza e la relativa normativa edilizia:

Per quanto non è esplicitamente citato nella presente concessione, si fa riferimento alle norme generali di legge ed ai regolamenti comunali, ed il proprietario e l'assuntore dei lavori sono entrambi responsabili di ogni eventuale inosservanza e dovranno curare che le opere siano condotte a termine e perfetta regola d'arte.

La data di inizio dei lavori dovrà essere immediatamente segnalata all'Ufficio Comunale per i controlli del caso.

25/11/77

Qualora sia necessario occupare temporaneamente spazio o area pubblica, il concessionario deve ottenere preventivamente il permesso nulla osta, il quale deve essere richiesto in tempestiva visita del rustico da parte del competente Ufficio Com.le. Per caso di abitazione di nuova costruzione o ridotte tali, i proprietari sono in obbligo di ottenere il permesso di abitabilità.

DETERMINAZIONE DI PUBBLICAZIONE

La presente è pubblicata, in estratto, all'Albo Pretorio di questo Comune per giorni
25/11/77 al giorno 10/12/77

MODALITÀ DI NOTIFICA

Il presente è oggi notificato la presente concessione al
consegnandola a [redacted]



Prefettura di Pavia
Ufficio territoriale del Governo

Prot. n. 47751/S.C.G.P.

Pavia, 18 dicembre 2015

Via Roma, 29
27024 San Martino Siccomario

Oggetto: Affidamento ai sensi dell'art. 20 e 27 del D.lgs. 163/2006 e s.m.i. per il "Servizio di accoglienza e la gestione dei servizi connessi per i cittadini stranieri richiedenti protezione internazionale" per il periodo 18.12.2015 - 31.12.2015, prorogato al 31.3.2016
CIG originario: - 6370556D1B CIG derivato: 691666440 **649 666 440**

In esito al bando di gara pubblicato da questa Amministrazione in data 18 agosto 2015, volto alla conclusione di un Accordo Quadro con più soggetti operanti nella provincia di Pavia per la gestione dei servizi di cui all'oggetto, e al relativo decreto d'aggiudicazione definitiva prot. n. 42997 del 16 novembre 2015, con la presente si affida a codesta ditta, già sottoscrittrice in data odierna del citato Accordo Quadro, il servizio di accoglienza dei cittadini stranieri richiedenti protezione internazionale e la gestione dei connessi servizi per l'integrazione, al prezzo d'aggiudicazione di euro 34,50 I.V.A. esclusa, al giorno *pro capite*.

Il presente affidamento avrà durata dal 18 dicembre 2015 al 31 dicembre 2015, ed è prorogato fino al 31.3.2016, nelle more dell'espletamento della procedura di gara per l'affidamento dei medesimi servizi per l'anno 2016, avviata con prefettizia n. 47549 del 16.12.2015. L'affidamento prevede l'accoglienza di n. 68 cittadini stranieri richiedenti protezione internazionale.

L'esecuzione del presente affidamento è regolata:

- dal presente accordo quadro nonché dal bando di gara e dagli altri atti allo stesso allegati;
- dalla legge e dal regolamento sull'Amministrazione del Patrimonio e sulla Contabilità Generale dello Stato e successive modifiche ed integrazioni;
- dalle disposizioni contenute nella vigente normativa in materia di appalti pubblici di servizio ed in particolare da quelle di cui al D.Lgs. 12 aprile 2006 n. 163 e s.m.i. e dal relativo Regolamento D.P.R. 207/2010;
- dal Codice Civile e dalle altre disposizioni normative vigenti in materia di contratti di diritto privato per quanto non regolato dalle disposizioni sopra richiamate.

Si ricorda che l'appaltatore assume tutti gli obblighi di tracciabilità dei flussi finanziari disciplinata dalla legge 13 agosto 2010, n. 136 s.m.i., della quale, in particolare, si richiama l'art. 3.

A garanzia delle prestazioni richieste, codesta ditta dovrà presentare entro n. 7 (sette) giorni dalla data dell'aggiudicazione, idonea polizza fideiussoria assicurativa e/o bancaria, per l'importo di € 24.633,00 quale cauzione definitiva come prevista dall'art. 113 del d.lgs. 163/2006, pari al 10% del corrispettivo complessivo del servizio. Al riguardo, si rappresenta che tale corrispettivo è stato calcolato moltiplicando il prezzo d'aggiudicazione per i posti offerti in sede di gara, ulteriormente moltiplicato per n. 105 (centocinquanta) giorni commerciali di vigenza dell'affidamento.





*Prefettura di Pavia
Ufficio territoriale del Governo*

La polizza dovrà prevedere espressamente la rinuncia al beneficio della preventiva escussione del debitore principale, la rinuncia all'eccezione di cui all'art. 1957, co. 2, del Cod. Civ., nonché l'operatività della garanzia medesima entro n. 15 (quindici) giorni, a semplice richiesta scritta di questa stazione appaltante. Essa dovrà avere validità almeno fino al 31 marzo 2016. Lo svincolo verrà disposto secondo quanto stabilito dall'art. 8 dell'Accordo Quadro.

Si invita, infine, a far pervenire a questa Prefettura entro n. 15 (quindici) giorni dalla data odierna copia del contratto sottoscritto con una cooperativa ovvero qualsiasi altro operatore del privato sociale, qualora codesta ditta dovesse avvalersi di tale soggetto per l'erogazione dei servizi d'integrazione ai cittadini stranieri richiedenti protezione internazionale. Al riguardo, si rappresenta che, come previsto dall'art. 118 del D. Lgs. 163/2006, sarà necessario trasmettere entro n. 20 (venti) giorni dall'avvenuta ricezione del pagamento per le prestazioni contrattuali rese alla Prefettura copia della fattura quietanzata relativa al medesimo periodo di fatturazione, pagata a favore della predetta cooperativa/operatore. La mancata trasmissione determinerà l'impossibilità per il Servizio di Contabilità e Gestione Finanziaria di questa Prefettura di effettuare i pagamenti futuri a favore di codesta ditta.

IL DIRETTORE

DELLA PREFETTURA

COMUNE DI
GODIASCO SALICE TERME (PV)

Prot. n. 3261 del 30/06/2014

Spett.le Ufficio Tecnico del
Comune di Godiasco Salice Terme
Piazza Alessina, 3
27052 Godiasco Salice Terme (PV)

16 Giugno 2014

OGGETTO: **DEPOSITO IN FIDUCIA CAMERA DI COMMERCIO**

La società [REDACTED] della struttura denominata Ex Albergo Italia sita in via Via Vittorio
Emmanuele III n. 27 - Godiasco Salice Terme, è adibita a "servizi di accoglienza e gestione dei servizi
completando i servizi di accoglienza e gestione dei clienti a protezione internazionale".

AVVIO PUGNATI

Prot. N° 3551 del 06/07/2018

Sistema Socio Sanitario



ATS Pavia

DIPARTIMENTO DIPS
Viale Indipendenza 3 - 27100 Pavia
Ex L.r. 3/2008 - D.d.g. 1264/2010 -

VERBALE DI SOPRALLUOGO N° 18.045.09

In data 03/07/2018 alle ore 09.30 i sottoscritti Tecnici della Prevenzione Paolo PROTI e Tiziana EGITA, unitamente ai geom. [redacted] e [redacted] (iluff. Tecnico del Comune di Godiasco e Luogotenente [redacted] Carabinieri di Godiasco) hanno effettuato un sopralluogo presso il Centro di Accoglienza Straordinario (CAS) sito in Godiasco, Via Vittorio Emanuele 37.

Il sopralluogo viene eseguito a seguito di richiesta da parte della Prefettura di Pavia e richiesta di intervento a seguito di esposto da parte del Comune di Godiasco-Salice Terme: prot. ATS n. 0029644 del 22/06/2018.

Sul posto si è accertato quanto segue:

La struttura è costituita da n. 2 fabbricati, uno con accesso da via Vittorio Emanuele II, 37 (ex albergo) ed un appartamento con accesso da Via Chiesa Vecchia;

proprietario della struttura, sig. [redacted] (ante al sopralluogo);

gestione del CAS [redacted]

al momento, come da registro presenze, sono ospitate n. 30 persone.

superficie	altezza	Osservazioni
Non nota	2,7	Presente cappa di aspirazione fornelli con filtri elettrostatici e non collegata a canna di esalazione. Presente fornello a gas 4 fuochi senza foro di ventilazione naturale diretta.
Non nota	nessuna	
Non nota		Dotazione: antibagno con 2 lavamani, 2 Wc con vaso a sedile
		Locale di ampia superficie, presente camino a legno chiuso con pannello fisso in legno.

Firmato Da: GRAMEGNA ERNESTINO Emesso Da: ARUBAPEC S.P.A. NG-CA 3 Serial#: 507c48c3d66c770e4f665995e4e68113

ANNO 1975

Passaggio coperto	Non nota	Non nota	nessuna
-------------------	----------	----------	---------

Piano Primo

Locale	sup	alt	Letti presenti	Ricettività DM05/07/1975	Osservazioni
Camera 1	13,86	2,8	2	2	
Camera 2	8,5	2,8	1 matrim.	1	Wc completo con aspirazione
Camera 3	9,5	2,8	2	1	Wc completo con finestra
Camera 4	18,8	2,8	4	3	Wc completo con aspirazione
Camera 5	15,72	2,8	4	2	Wc completo con aspirazione

Piano Secondo

Locale	sup	alt	Letti presenti	Ricettività DM05/07/1975	Osservazioni
Camera 6	14,4	2,8	2	2	Wc completo con aspirazione
Camera 7	8,5	2,8	1	1	Wc completo con finestra
Camera 8	9,5	2,8	2	1	Wc completo con aspirazione
Camera 9	18,8	2,8	-	3	Non utilizzata - in manutenzione Wc completo con aspirazione
Camera 10	15,72	2,8	4	2	Wc completo con finestra

APPARTAMENTO

piano terra

Locale	sup	alt	Letti presenti	Ricettività DM05/07/1975	Osservazioni
Centrale farmacia ex albergo	Non nota	Non nota			n.2 accumulatori acqua calda, caldaia a basamento atmosferica Con scarico in canna fumaria
Magazzino Dc Cassa Cassa	Non nota	Non nota			Caldaia tipo C con scarico in canna fumaria

	Letti presenti	Ricettività DM05/07/1975	Osservazioni
			Fornello a 4 fuochi senza fono ventilazione naturale diretta, cappa di aspirazione vapori di cucina di tipo elettrostatico non collegata a canna di evasione di tetto
			Ampio locale finestrato, presente tavola con retille pavimento lievemente danneggiato
			completo con aspirazione

Firmato Da: GRANESHA ERNESTINO Enrico De ARUBAPEC S.P.A. NIC CA 3 Scatole 407 cfr. 28.05.1970 n. 669. 49-4-85 113

cale)					
soggiorno	23,5	Non nota	3	4	
Ripostiglio 2	6,43	Non nota	1	0	
Camera letto	19,12	Non nota	4	3	Wo completo con ventilazione.

I parametri di ricettività sopra considerati derivano da quanto stabilito nel Verbale di Riunione tra Prefettura di PAVIA e ATS Pavia del 24/10/2017.

la struttura si presenta in sufficienti condizioni igieniche, soltanto per le cucine sarebbe necessario una pulizia più accurata;

entrambe le cucine non sono dotate di loro di ventilazione naturale diretta e la cappa di aspirazione vapori non è collegata a canna di esalazione al tetto;

non è stato possibile prendere visione dei certificati di conformità, aggiornati, sia dell'impianto idro termico sanitario che dell'impianto elettrico;

viene effettuata derattizzazione tramite ditta RATT Service;

Con particolare riferimento all'esposto sopra citato, durante il sopralluogo non è stata notata presenza di roditori (è attivo servizio di monitoraggio roditori);

si è effettivamente notata la presenza di odori di cucina all'esterno della struttura.

Relativamente agli altri aspetti enunciati nell'esposto, i sottoscritti ritengono che gli stessi non rientrano nelle competenze di questo Dipartimento.

Vengano acquisiti presso il Comune di Godiasco planimetrie dei locali e n. 4 certificati di agibilità per il tutto.

Il sopralluogo è concluso alle ore 11,00 del 03/07/2018.

I Tecnici della Prevenzione

[Redacted signature area]

ATS Pavia
 Via... 27100 PAVIA - www.ats-pavia.it
 Pavia, 03/07/2018 - Partita I.V.A. 02613260187
 Direzione Provinciale di Pavia - Dipartimento di Prevenzione
 Pubblica e Medicina di Comunità
 Pavia - pec: protocollo@pec.ats-pavia.it

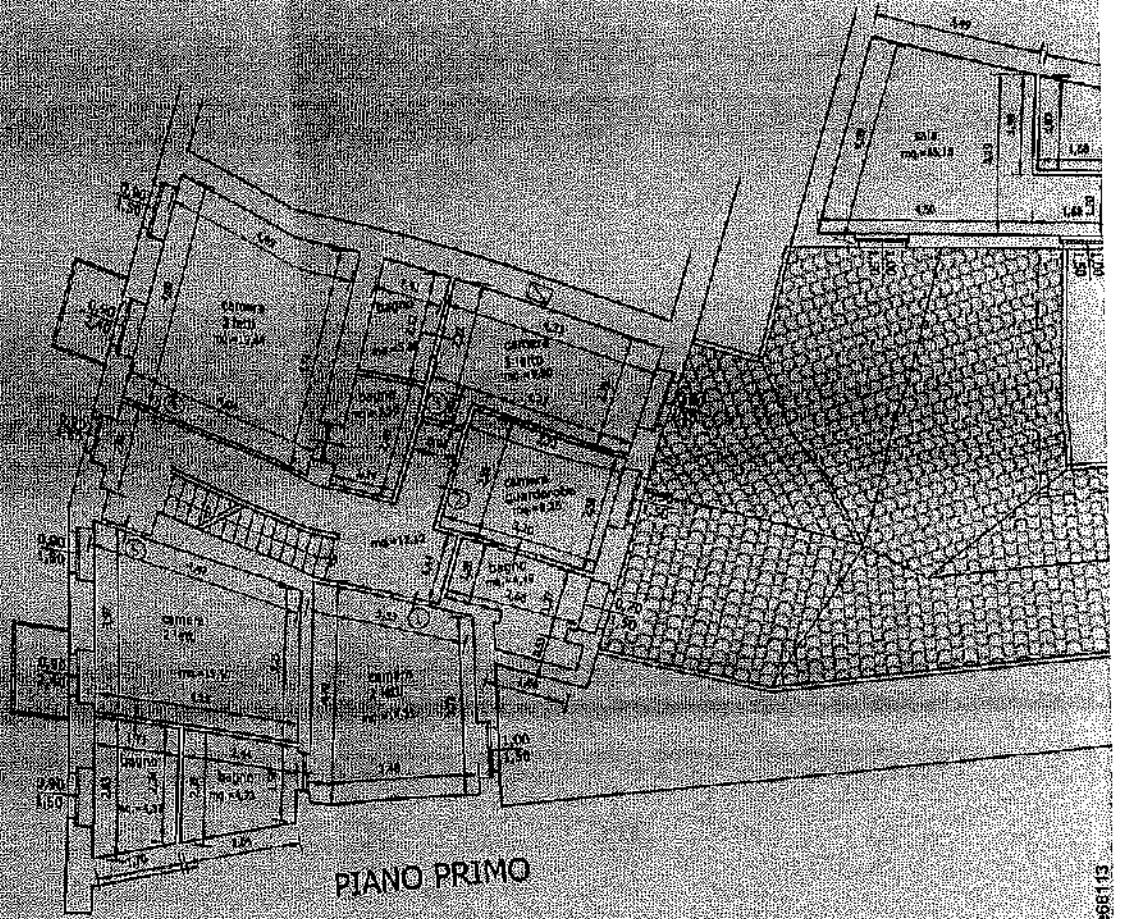

PIANO PRIMO

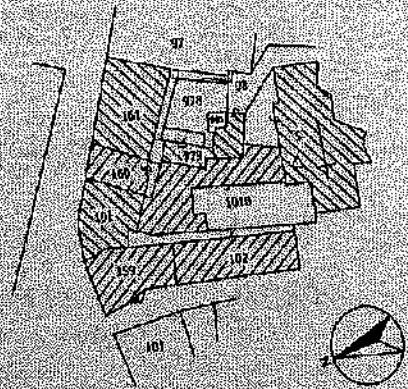

Estratto di mappa
 Comune di Goulesco Salice Terme
 Scale 1:1000



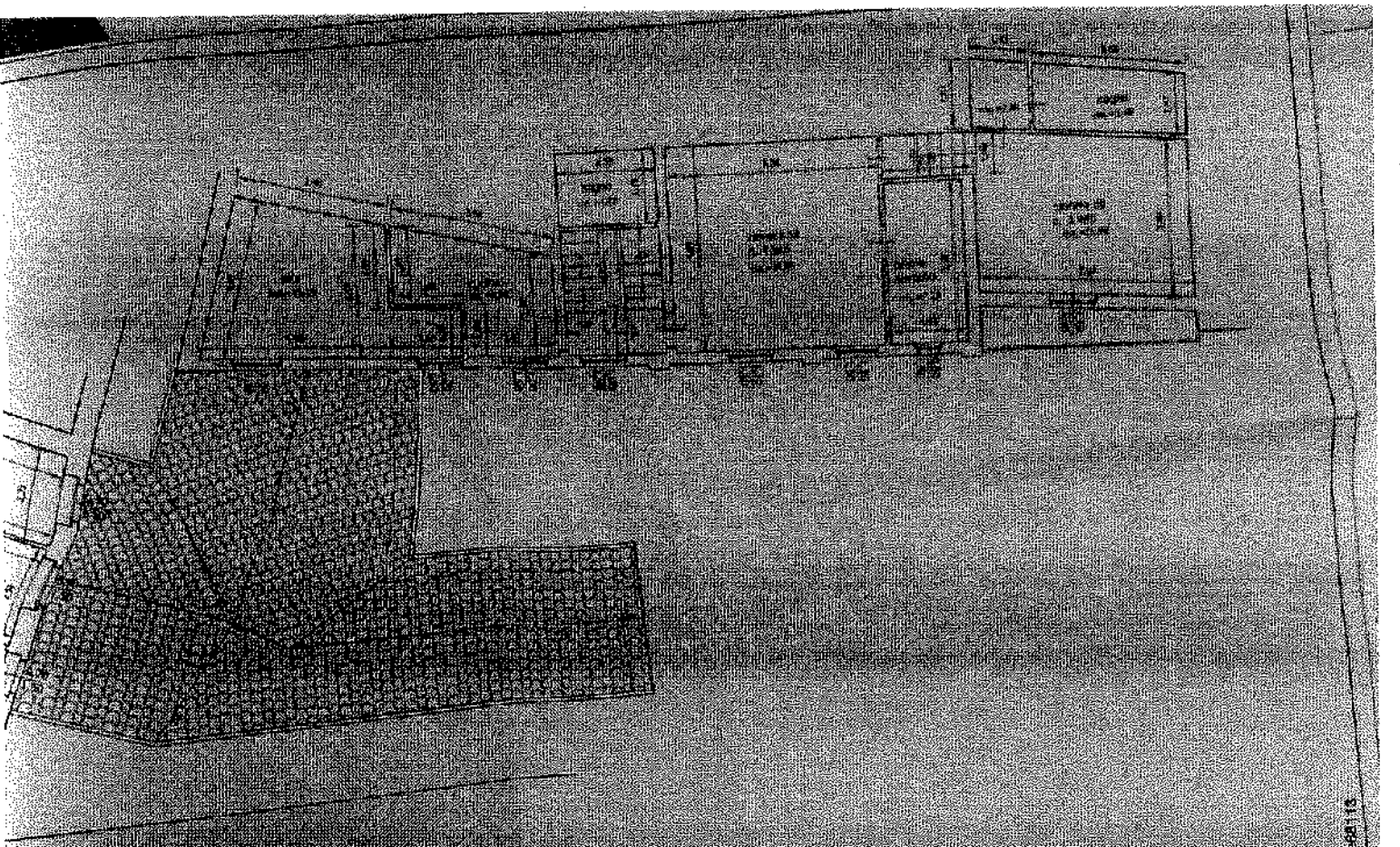

COMUNE DI GODIASCO SALICE TERME
Provincia di Pavia

Proprietà

[REDACTED]

Progetto

MODIFICHE INTERNE PER LA REALIZZAZIONE
AMPLIAMENTO SALA PRANZO E CONSEGUENTE
RIDUZIONE SUPERFICIE DELLA CUCINA

PIANTA PRIMO PIANO

Tav. n. 3/Ver

Il proprietario

[REDACTED]

[REDACTED]

VARIANTE C.I.L.A. prot. n. 3994 del 18/07/2019

STATO DEFINITIVO

Aggiornato
18/7/2019

Firma: [REDACTED] EGNA-ERNESTINO e. messo da: ARUBAPEC S.P.A. NG CA 3 Serial# 507246 est/bo67/00-Indirizzo: 460115



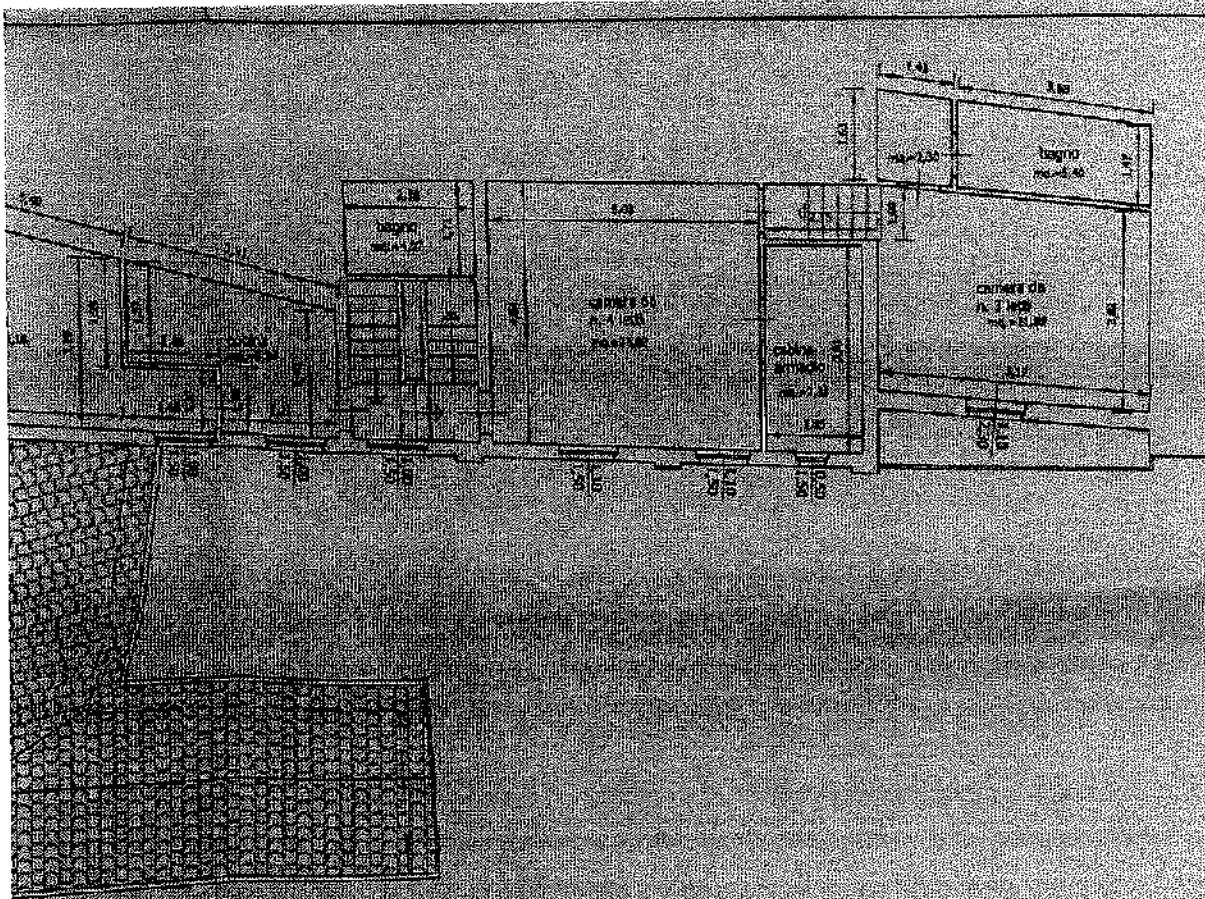

COMUNE DI GODIASCO SALICE TERME
 Provincia di Pavia

PROGETTO: [REDACTED]
 MODIFICHE INTERNE PER LA REALIZZAZIONE
 AMPLIAMENTO SALA PRANZO E CONSEQUENTE
 RIDUZIONE SUPERFICIE DELLA CUCINA

PRIMA PIANO

Tav. n. 3/Var

Il proprietario

[REDACTED]

[REDACTED]

Prot. n. 3994 del 18/07/2019

Aggiornato
 18/12/2019



Pratica N. 177

Mod. 211 - P. 4
MILANO

COMUNE DI BOLZANO
PROVINCIA DI Treviso

**Permesso di ~~abitabilità~~
abitabilità**

IL SINDACO

Vista la richiesta del Permesso di ~~abitabilità~~ presentato in data 22/8/79
dal Sig. [redacted]

Visti i verbali d'ispezione in data 23/1/80 dell'ufficiale Sanitario
Sig. [redacted] e in data 23/1/80

dell'Ingegnere Sig. [redacted] e del [redacted] Ingegnere, dai quali
risulta che la (1) Sistemazione del locale vicino della casa (2) ALBERGO ITALIA
sita in Godiasco Via Vittorio Emanuele II* N. [redacted]
composta di N. 1 vani + 2 accessori

è stata eseguita in conformità del progetto approvato in data 11/2/77 con delibera DALL. N. 177
ai sensi dell'art. 220 del T. U. Leggi Sanitarie 27 luglio 1934, n. 1285, e con l'osservanza delle norme dettate
dal Regolamento edilizio del Comune, che i muri sono convenientemente prosciugati e che non sussistono altre
cause d'insalubrità;

Visti gli articoli 221 e 226 del T. U. delle Leggi sanitarie sopracitate;

Visti gli artt. [redacted] del locale Regolamento d'igiene

Vista la ricevuta del versamento N. 142 in data 21/8/79

comprovante il pagamento della tassa di concessione governativa di L. 8.000

AUTORIZZA

Giorgio Albergò ITALIA

SINDACO
[redacted]

(1) Nel caso che il permesso di abitabilità riguardi solo una
parte dell'immobile, il permesso è rilasciato per la sola
parte interessata.

UFFICIO TECNICO

Da: [redacted]
Inviato: mercoledì 22 agosto 2018 13:38
A: [redacted] eche
Oggetto: ORDINANZA SINDACALE N. 2032
Allegati: DICHIARAZIONE CONFORMITA CON DICHI.pdf

Buongiorno,

In allegato la dichiarazione di conformità con le relative dichiarazioni del dichiarante termoidraulica Acanfora.

Sono stati terminati le opere di manutenzione nella camera n.9 (pulizia del muro soggetto a una leggera infiltrazione d'acqua, previo una mano di aggrappante e successive due mani di vernice traspirante bianca)

Cordiali Saluti

[redacted]
[redacted]
[redacted] Pm n. 2032 del 22/08/2018

----- Messaggio originale -----

Da: UFFICIO TECNICO <[redacted]>
A: [redacted]
Data: 21 agosto 2018 alle 17:12
Oggetto: R: ORDINANZA SINDACALE N. 2032

abbiamo ricevuto la dichiarazione di conformità in merito al collegamento tubo camera vedere

Si rileva la mancanza di barratura delle caselle di "DICHIARAZIONE" da parte del dichiarante termoidraulico [redacted]

Ma non la relazione e la documentazione relativa alla manutenzione della camera 9 al piano secondo che garantire la possibilità di ulteriori 3 ospiti per arrivare a 25.

Per quanto sopra premesso, in attesa di ricevere quanto sopra, si comunica che il giorno martedì 28 agosto alle ore 10:00 eseguiranno

la verifica in presenza del Comandante della stazione Carabinieri di Godiasco Salice

[redacted]

[redacted]

[redacted]

Denuncia di impianto centrale di riscaldamento ad acqua calda

DIPARTIMENTO

**Relazione di calcolo
DIMENSIONAMENTO RETE GAS**

EDIFICIO: **EX ALBERGO ITALIA**
INDIRIZZO: **Via V. Emanuele 68 - Godiasco Salice Terme**
IMPIANTO: **Rete adduzione gas metano**

COMMITTENTE: [REDACTED]
INDIRIZZO: [REDACTED]

DATA: **06/09/2018**

[REDACTED]
[REDACTED]
[REDACTED]
[REDACTED]
[REDACTED]
[REDACTED]

rete gas E41

[REDACTED]
[REDACTED]
Via T. Cremona, 11 - 27058 Voghera

... esse saranno di acciaio, ottone o ghisa sferoidale con sezione libera

INAIL

ISTITUTO NAZIONALE PER L'ASSICURAZIONE
CONTRO GLI INFORTUNI SUL LAVORO

Mod. F

Sala Ing. Renato
Via T. Cremona, 11 - 27058 Voghera

VINCOLI DI PROGETTO

Tipo di calcolo: *Darcy-Weisbach*
Con recupero di statica: *Si*

LOCALITA'

Comune: *GODIASCO*
Provincia: *PV*
Altitudine: *196* m
Pressione assoluta: *989,497* mbar

TIPO DI GAS

Gas utilizzato: *Metano*
Potere calorifico superiore: *39,83* MJ/Nm³
Potere calorifico inferiore: *35,89* MJ/Nm³
Temperatura critica: *-82,57* °C
Pressione critica: *46040* mbar

REQUISITI

	Potenza termica [kW]	Portata [Nm ³ /h]
	<i>70,50</i>	<i>7,07</i>
	<i>10,10</i>	<i>1,01</i>
	<i>10,10</i>	<i>1,01</i>
	<i>7,50</i>	<i>0,75</i>

...avanno estremità filettate o saldate, quelli di
...la possibilità di riavare facilmente le posizioni di aperto e di chiuso. Essendo l'impianto termico
...di diametro minore di 0,8 esse saranno di acciaio, ottone o ghisa sferoidale con sezione libera

INAIL

ISTITUTO NAZIONALE PER L'ASSICURAZIONE
CONTRO GLI INFORTUNI SUL LAVORO

Mod. RD

Sala Imp. Renato
Via T. Cremona, 11 - 27058 Voghera

Alimentazione

PARAMETRI DI CALCOLO

Temperatura di calcolo:	0,0	°C
Pressione di alimentazione:	20,000	mbar
Ap ammissibile:	2,000	mbar
Velocità ammissibile:	5,00	m/s

PRINCIPALI RISULTATI DI CALCOLO

Potenza termica:	98,20	kW
Portata:	9,84	Nm ³ /h
Ap totale:	0,615	mbar
Pressione residua:	19,385	mbar
Velocità massima:	3,28	m/s
Spesa standard:	8 - Caldaia	

Firma Di: GRAMEGNA ERNESTINO Emesso Da: ARUBAPEC S.P.A. NG CA.3 Serial#: 507c48c3db067d0e4fd699f9e4668113

INCHI

Linea	Descrizione	Quantità	Unità	Prezzo Unitario	Totale	Imposta	Totale con Imposta
11
12
13
14
15
16
17
18
19
20
21
22
23
24
25
26
27
28
29
30
31
32
33
34
35
36
37
38
39
40
41
42
43
44
45
46
47
48
49
50
51
52
53
54
55
56
57
58
59
60
61
62
63
64
65
66
67
68
69
70
71
72
73
74
75
76
77
78
79
80
81
82
83
84
85
86
87
88
89
90
91
92
93
94
95
96
97
98
99
100

INCHI
 S.p.A. - Via ...
 ...



INCAI

Q	Q	Q	Q	Q	Q	Q	Q	Q	Q
10	10	10	10	10	10	10	10	10	10
11	11	11	11	11	11	11	11	11	11
12	12	12	12	12	12	12	12	12	12
13	13	13	13	13	13	13	13	13	13
14	14	14	14	14	14	14	14	14	14
15	15	15	15	15	15	15	15	15	15



CONGIUNTO DI...
 SOSTITUIRE...

Firmato Da: GRAMEGNA ERNESTINO Ennesso D...



RISULTATI UTENZE

ode	Q. Utente (l/m)	Descrizione Utente	Consumo (l/m)	Consumo (l/m)	Costo (€)	Pressione (bar)
8	0,7	Caldala	70,50	7,07	0,616	19,385
0	1,2	Bollitore 1	10,10	1,01	0,501	19,499
1	1,2	Bollitore 2	10,10	1,01	0,511	19,489
5	1,0	Primo cottura	7,50	0,75	0,474	19,528



INAIL

ISTITUTO NAZIONALE PER L'ASSICURAZIONE
CONTRO GLI INFORTUNI SUL LAVORO

Mod. RD

Denuncia di impianto centrale di riscaldamento ad acqua calda

DIPARTIMENTO TERRITORIALE EX ISPESL DI MILANO

Via V. Emanuele 58
Indirizzo di installazione dell'impianto

COMUNE Godiasco Salice Terme PROVINCIA PV CAP 27052

DATI ANAGRAFICI DELL'UTENTE

EX ALBERGO ITALIA
nome o ragione sociale

Via V. Emanuele 58
Indirizzo per l'invio corrispondenza

COMUNE Godiasco Salice Terme PROVINCIA PV CAP 27052

DATI ANAGRAFICI DELL'INSTALLATORE

XXXXXXXXXX SRL
nome e ragione sociale

XXXXXXXXXX
Indirizzo per l'invio corrispondenza

COMUNE XXXXXXXXXX PROVINCIA MI CAP XXXXXXXXXX

DATI TECNICI

POTENZIALITÀ GLOBALE (*) Del generatore kW 70.50

NUOVO MODIFICATO

Esistono impianti modificati

(R)

Anno	Matricola	Sigla

DESTINAZIONE: RISCALDAMENTO AMBIENTI PRODUZIONE ACQUA CALDA PER SERVIZI

COGNOME XXXXXXXXXX Nome XXXXXXXXXX

VIA XXXXXXXXXX COMUNE XXXXXXXXXX PROVINCIA XXXXXXXXXX

INDICAZIONE XXXXXXXXXX

Rappresentante legale de XXXXXXXXXX

Ho sottoscritto il presente documento il corrispondente alla realtà

XXXXXXXXXX Firma

2018

La potenza (o le potenze, nel caso di impianti con più di un generatore) la potenzialità è espressa in kW (o in MW) e deve essere indicata con la precisione di un decimale (es. 70.50 kW).

XXXXXXXXXX XXXXXXXXXX

Matricola Sigla

Denuncia di impianto centrale di riscaldamento ad acqua calda

DIPARTIMENTO TERRITORIALE EX ISPEL DI MILANO

Via V. Emanuele 68
Indirizzo di installazione dell'impianto

COMUNE Godiasco Salice Terme PROVINCIA PV CAP 27052

CARATTERISTICHE GENERALI DELL'IMPIANTO

<input checked="" type="checkbox"/> IMPIANTO NUOVO <input type="checkbox"/> IMPIANTO MODIFICATO ANNO DI INSTALLAZIONE DELL'IMPIANTO _____	<p style="text-align: center;">VASO DI ESPANSIONE</p> <input type="checkbox"/> APERTO <input checked="" type="checkbox"/> CHIUSO
	<p style="text-align: center;">DESTINAZIONE</p> <input checked="" type="checkbox"/> RISCALDAMENTO AMBIENTI <input type="checkbox"/> PRODUZIONE ACQUA CALDA PER SERVIZI

CARATTERISTICHE DEI GENERATORI FACENTI PARTE DELL'IMPIANTO

N. d'ordine	Codice tipo (*)	COSTRUTTORE	NUMERO DI FABBRICA	Pressione di targa (bar)	Codice combustibile (*)	Potenzialità del focolare (kW)
1	A		24/01/003802	4	4	70.50

(*) Usare solamente i codici sotto indicati

POTENZIALITÀ GLOBALE DELL'IMPIANTO

70.50

CODICE TIPO GENERATORI

A Acqueamani di acqua
 B Acqueamani di gasolio
 C Acqueamani di gasolio
 D Acqueamani di gasolio
 E Acqueamani di gasolio

CODICE COMBUSTIBILI E FLUIDI PRIMARI

1 <input type="checkbox"/> Fluido solare 2 <input type="checkbox"/> Olio combustibile 3 <input type="checkbox"/> Gasolio 4 <input checked="" type="checkbox"/> Metano	5 <input type="checkbox"/> Acqua surriscaldata 6 <input type="checkbox"/> G.P.L. 7 <input type="checkbox"/> Vapore 8 <input type="checkbox"/> 9 <input type="checkbox"/> Altro tipo
--	---

DESTINAZIONE LOCALI RISCALDATI

H <input type="checkbox"/> Impianto sportivo I <input type="checkbox"/> Luogo di culto L <input type="checkbox"/> Mostra, Museo M <input type="checkbox"/> Negozio, Magazzino N <input type="checkbox"/> Ospedale O <input type="checkbox"/> Pubblico spettacolo P <input type="checkbox"/> Ristorante	Q <input type="checkbox"/> Scuola R <input type="checkbox"/> Stabilimento industriale S <input type="checkbox"/> Studio, Ufficio privato T <input type="checkbox"/> Ufficio pubblico Z <input type="checkbox"/> Altre non elencate
--	--

N. ore _____

Matricola tecnico I.S.P.E.S.I. _____

DATI TECNICI DELL'IMPIANTO

(R)

Con riferimento al generatore n. _____
(Barre solo le caselle intermedie)

Mod. RR/Generatori

Contenuto di acqua del circuito: _____

100 litri

VASO ESPANSIONE APERTO

Capacità totale	litri	utili	litri
Dislivello vaso/generatore			m
Tubo di sfogo	di diametro interno		mm
	protezione da gelo	<input type="checkbox"/> SI <input type="checkbox"/> NO	
	di diametro interno		mm
Tubi di troppo pieno	scarico visibile	<input type="checkbox"/> SI <input type="checkbox"/> NO	
	protezione da gelo	<input type="checkbox"/> SI <input type="checkbox"/> NO	
TUBAZIONE DI SICUREZZA	protezione da gelo?	<input type="checkbox"/> SI <input type="checkbox"/> NO	
	Potenzialità nominale resa all'acqua dai generatori serviti		kW
	Di diametro interno minimo		mm
TUBO DI CARICO	protezione da gelo	<input type="checkbox"/> SI <input type="checkbox"/> NO	
	Di diametro interno minimo		mm

VASO ESPANSIONE CHIUSO

Capacità totale	litri
Dislivello generatore/somma impianto	m
Dislivello valvola di sicurezza/vaso	m
Tipo	<input type="checkbox"/> autopressurizzato <input checked="" type="checkbox"/> a diaframma <input type="checkbox"/> pre-pressurizzato
Potenzialità nominale globale dei generatori serviti	70,20 kW
Ripartita su numero	circuiti intercettabili
Pressione iniziale P1 relativa	1,20 bar
Pressione di taratura	10 bar
Di diametro interno tubo di collegamento	27,7 mm
VALVOLE DI SICUREZZA	n° 1
Tipo	<input type="checkbox"/> ordinaria <input type="checkbox"/> sdalzata controllata <input checked="" type="checkbox"/> qualificata
Di diametro interno orificio	20 mm
Pressione di taratura	3,5 bar
Sovrapressione	10 %
Portata di scarico vapore	509,047 kg/h

VALVOLA A TRE VIE DI INTERCETTAZIONE GENERATORE

Di diametro della valvola	mm
Tubo di sfogo, di diametro interno	mm

DISPOSITIVI DI CONTROLLO

Manometro, graduato in	bar	fino a	6	con flangia per il controllo
Termometro, graduato fino a	120 °C	con pozzetto per il controllo		

VALVOLA SCARICO TERMICO

Portata di scarico acqua	kg/h
Esiste blocco del flusso di combustibile?	<input checked="" type="checkbox"/> SI <input type="checkbox"/> NO
Il reintegro è	totale/parziale con il seguente sistema

DISPOSITIVI DI SICUREZZA TEMPERATURA

Temperatura massima di progetto	100 °C
Esiste la valvola di intercettazione del combustibile?	<input checked="" type="checkbox"/> SI <input type="checkbox"/> NO
Esiste la valvola di intercettazione fluido primario?	<input type="checkbox"/> SI <input checked="" type="checkbox"/> NO
Esiste il sistema di intercettazione fluido primario?	<input type="checkbox"/> SI <input checked="" type="checkbox"/> NO

DISPOSITIVI DI PROTEZIONE

Esiste interuttore termico automatico di regolazione?	<input checked="" type="checkbox"/> SI <input type="checkbox"/> NO	Esiste un secondo interuttore automatico di blocco?	<input type="checkbox"/> SI <input checked="" type="checkbox"/> NO
Esiste interuttore termico automatico di blocco?	<input checked="" type="checkbox"/> SI <input type="checkbox"/> NO	Esiste dispositivo protezione livello/pressione minima?	<input checked="" type="checkbox"/> SI <input type="checkbox"/> NO
Esiste interuttore termico di blocco?	<input checked="" type="checkbox"/> SI <input type="checkbox"/> NO	tarato a	0,5 bar
Esiste interuttore termico?	<input type="checkbox"/> SI <input checked="" type="checkbox"/> NO		

DISPOSITIVI E SISTEMI SPECIALI PER IMPIANTI ALIMENTATI A COMBUSTIBILE SOLIDO

Esiste il sistema di intercettazione dell'aria comburente?	<input type="checkbox"/> SI <input type="checkbox"/> NO
Esiste il sistema di intercettazione sul circuito dell'acqua?	<input type="checkbox"/> SI <input type="checkbox"/> NO
Esiste il sistema di intercettazione dell'acqua di consumo?	<input type="checkbox"/> SI <input type="checkbox"/> NO
Esiste il sistema di intercettazione del calore di emergenza?	<input type="checkbox"/> SI <input type="checkbox"/> NO
Esiste il sistema di intercettazione della protezione termico?	<input type="checkbox"/> SI <input type="checkbox"/> NO
Esiste il sistema di intercettazione meccanica dell'aria comburente?	<input type="checkbox"/> SI <input type="checkbox"/> NO
Esiste il sistema di intercettazione della protezione meccanica dell'aria comburente?	<input type="checkbox"/> SI <input type="checkbox"/> NO

Il TECNICO
(dell'Alba)