PLICO 2

Firmato Da: GRAMEGNA ERNESTINO Emesso Da: ARUBAPEC S.P.A. NG CA 3 Serial#: 507c48c3dbc67d0e4fd69bf9e4e68113

COMUNE DI GODIASCO

PRATICA EDILIZIA N. 191

Sig. [redacted]

residente a Godiasco - Via Vittorio Emanuele, 69

Descrizione della Costruzione

NUOVA SISTEMAZIONE INTERNA
"ALBERGO ITALIA"

Data di presentazione del progetto

Progettista Geom. [redacted]

Passato all'Ufficio Tecnico Comunale il

Passato all'Ufficio Sanitario il

Sottoposto alla Commissione Edilizia Comunale il

[illegible]

[illegible]

[illegible] presentata il

[illegible]

[illegible] con versamento n. del

per L.

[illegible] dell'art. 18 del D. P. R. 30 giugno 1965, n. 1124 fatta

[illegible] costruttrice ricevuta N.

[illegible] del Genio Civile di

[illegible] deposito rilasciato dall'Ufficio del Genio Civile

[illegible] in data

(*) Solo [illegible]

Tip. [illegible]

Pratica N. .....

A norma dell'art. 11 del D. M. 2 agosto 1969 si precisano: la destinazione urbanistica della zona ove sorgerà la costruzione oggetto della presente licenza e la relativa normativa edilizia: n. 3)

Per quanto non è esplicatamente citato nella presente licenza, si fa riferimento alle norme generali di legge ed ai regolamenti comunali, ed il proprietario e l'assuntore dei lavori sono entrambi responsabili di ogni eventuale inosservanza e dovranno curare che le opere siano condotte a termine a perfetta regola d'arte.

7

[illegible] dei lavori dovrà essere immediatamente segnalata all'Ufficio Comunale per i controlli del caso.

[illegible] DIC. 1976

[illegible] occupare temporaneamente spazio o area pubblica, il concessionario deve richiedere all'Ufficio Comunale [illegible] la tempestiva visita del rustico da parte del competente Ufficio Comunale.
[illegible] di nuova costruzione o ridotte tali, i proprietari sono in obbligo di domandare al Sindaco, a lavori ulti-

RELAZIONE DI PUBBLICAZIONE

[illegible] affissa, in estratto, all'Albo Pretorio di questo Comune per giorni quindici e 16/12/76 al giorno 30/12/76

3/1/77 [illegible] LE

RELAZIONE DI NOTIFICA

[illegible] notificato la presente licenza al Sig. .....

[illegible] consegnandola a .....

IL MESSO COMUNALE

[illegible] S.P.A. NG CA 3 Serial#: 507c48c3dbc67d0e4fd69bf9e4e68113

Pratica N. .....

Cat. N. [illegible]

Al Signor Sindaco di

Gardiano

OGGETTO: **Richiesta di permesso di ~~abitabilità~~ agibilità** (1)

Il sottoscritto [redacted]

residente in [redacted]

Via Vitt. Emanuele avendo ottenuta in data 10/12/76 la licenza n. 191

per la ~~costruzione~~ Ristrutturazione di Albergo Italia in Via Vittorio Emanuele 69

CHIEDE il permesso di ~~abitabilità~~ agibilità per la suddetta casa

Allega alla presente:

Ricevuta del versamento N. 30 in data 15/9/77 di L. 19500

comprovante il pagamento della prescritta tassa di concessione governativa;

Bolletta N. ..... in data ..... di L. .....

comprovante il pagamento del diritto fisso per le prescritte visite dell'Ufficiale Sanitario;

Bolletta N. ..... in data ..... di L. .....

per le visite del Dirigente l'Ufficio Tecnico Comunale.

.....

.....

I lavori sono stati iniziati in data ..... e ultimati

in data .....

IL RICHIEDENTE

[redacted]

.....

[illegible] di competenza

IL SINDACO

Firmato Da: GRAMEGNA ERNESTINO Emesso Da: ARUBAPEC S.P.A. NG CA 3 Serial#: 507c48c3dbc67d0e4fd69b9e4e58113

A norma dell'art. 11 del D. M. 2 agosto 1900 si precisano la destinazione [illegible] della [illegible] gerà la costruzione oggetto della presente licenza e la relativa [illegible] edilizia.

Per quanto non ed ai regolamenti e [illegible] inosservanza

Dichiarazione dell'Ufficio Tecnico

Si dichiara che la costruzione [illegible] di cui alla presente è stata eseguita in conformità del progetto presentato all'atto della richiesta della licenza edilizia ed osservando le prescrizioni contenute nella licenza stessa N. 191 in data 10/12/76

Risulta una superficie coperta di mq. ..... [illegible] mq.

Si trasmette all'Ufficiale Sanitario per gli ulteriori accertamenti.

Lì 16/9/77

[illegible] dell'Ufficio Tecnico

Sopralluogo dell'Ufficiale Sanitario

1) I muri sono convenientemente prosciugati? SI

2) La costruzione presenta difetti di aria o di luce? NO

3) Come avviene lo smaltimento delle acque immonde? [illegible]

4) Come avviene lo smaltimento delle materie escrementizie ed altri rifiuti? [illegible]

5) Lo smaltimento di cui ai punti 3-4 avviene in modo da non inquinare il sottosuolo? SI

6) La costruzione è munita di latrine? SI

di acquai? SI Le latrine, gli acquai e gli altri eventuali scaricatori sono costruiti e collocati in modo da evitare esalazioni dannose ed infiltrazioni a sensi del vigente regolamento comunale d'igiene e posti alle distanze regolamentari dalle acque potabili? SI

7) La costruzione è fornita d'acqua potabile? SI

L'acqua nei pozzi, nei recipienti di distribuzione e nelle condutture è sufficientemente garantita da inquinamento?

8) Come sono convogliate e scaricate le acque pluviali? [illegible]

La data di

Lì,

AVVE
il preventiv
A cui
Ove s
mali, il pe

I
preci

n

Firmato Da: GRAMEGNA ERNESTINO Emesso Da: ARUBAPEC S.P.A. NG CA 3 Serial#: 507c48c3dbc67d0e4fd89b0e1e88113

Mod. 283 - P 4
EDILIZIA

[illegible]

Pavia

Consistenza dell'opera

Piani	Totale abitazione	VANI DI ABITAZIONE			Locali destinati ad altri usi	Totale generale vani e locali	ABITAZIONI COMPOSTE DI STANZE										
		Stanze	Accessori	TOTALE			1	2	3	4	5	6	7	8	9	10 e oltre abit.	10 e oltre stanze
	1	2	3	1 + 2 + 3	4	1 + 2 + 3	7	8	9	10	11	12	13	14	15	16	17
Cantinati e seminterr.																	
Piano terreno																	
Primo p.	1	5	5	10		10											
Secondo p.	1	7	7	10		10											
Terzo p.																	
Quarto p.																	
Quinto p.																	
Sesto p.																	
Settimo p.																	
Ottavo p.																	
TOTALI				20		20											

L'opera è stata costruita conformemente alle caratteristiche indicate nella denuncia presentata in data .....

Il sottoscritto Ufficiale Sanitario, sulla risultanza del sopraluogo eseguito, dichiara che

NULLA OSTA alla concessione del Permesso di abitabilità / agibilità dello stabile

[illegible]

Via [illegible] N. 69

[illegible] 17/9/77 col N. 191

Firmato Da: GRAMEGNA ERNESTINO Emesso Da: ARUBAPEC S.P.A. NG CA 3 Serial#: 507c48c3dbc67d0e4fd69bf9e4e68113

Pratica N. 191

Mod. 285 - P 4
EDILIZIA

COMUNE DI GODIASCO

PROVINCIA DI Pavia

Permesso di abitabilità / agibilità

IL SINDACO

Vista la richiesta del Permesso di abitabilità / agibilità presentata in data 10/9/77
dal Sig. [redacted]

Visti i verbali d'ispezione in data 15/9/77 dell'ufficiale Sanitario
Sig. [redacted] e in data 16/9/77
dell'Ingegnere Sig. [redacted] e ciò delegato, dai quali
risulta che la (1) Ristrutturazione ALBERGO Italia della casa (2) Urbana
sita in Godiasco Via Vittorio Emanuele 69 N.
composta di N. 10 vani camere a 1° P. e 2° P. + 10 vani accessori

è stata eseguita in conformità del progetto approvato in data 10/12/76 Lic. edilizia n. 191
ai sensi dell'art. 220 del T. U. Leggi Sanitarie 27 luglio 1934, n. 1265, e con l'osservanza delle norme dettate dal Regolamento edilizio del Comune, che i muri sono convenientemente prosciugati e che non sussistono altre cause d'insalubrità;

Visti gli articoli 221 e 226 del T. U. delle Leggi sanitarie sopracitato;

Visti gli artt. ——— del locale Regolamento d'Igiene;

Vista la ricevuta del versamento N. [illegible] 30 in data 15/9/77
comprovante il pagamento della tassa di concessione governativa di L. 19,500

AUTORIZZA

[illegible] di legge della (1) Camere ed accessori per ALBERGO

15/9/77

[illegible] 19

IL SINDACO

[illegible] (2) Urbana o rurale. — (3) Nel caso che il permesso di abitabilità riguardi solo una [illegible] la parte a cui si riferisce il permesso.

Pratica N. 191

Mod. 235-P.A.
EDILIZIA

COMUNE DI GODIASCO

PROVINCIA DI PAVIA

Permesso di abitabilità / agibilità

IL SINDACO

Vista la richiesta del Permesso di [illegible] presentata in data 12/5/77
dal Sig. [redacted]

Visti i verbali d'ispezione in data 11/5/77 dell'ufficiale Sanitario
Sig. Dr. Aurelio CAVALLOTTI e in data 11/5/77
dell'Ingegnere Sig. Geom. [redacted] a ciò delegato, dai quali
risulta che la (1) Ristrutturazione [illegible] "[illegible]" della casa (2) Urbana
sita in Godiasco via Vittorio Emanuele N. 69
composta di N. 2 vani e [illegible] per ristorante + accessori

è stata eseguita in conformità del progetto approvato in data 10/12/76 Lic. Edilizia n.191
ai sensi dell'art. 220 del T.U. Leggi Sanitarie 27 luglio 1934, n. 1265, e con l'osservanza delle norme dettate
dal Regolamento edilizio del Comune, che i muri sono convenientemente prosciugati e che non sussistono altre
cause d'insalubrità;

Visti gli articoli 221 e 220 del T.U. delle Leggi sanitarie sopracitato;

Visti gli artt. [illegible] del locale Regolamento d'Igiene;

Vista la ricevuta del versamento N. 31 in data 15/9/77
comprovante il pagamento della tassa di concessione governativa di L. 8.000

AUTORIZZA

[illegible] [redacted] [illegible]
[illegible] Servizi Igienici a .P.Terra

[illegible]

[illegible]

[illegible] che il permesso di abitabilità riguardi solo una [illegible] il permesso.

Firmato Da: GRAM[illegible]

All'Amministrazione Comunale di

DENUNCIA
DI ULTIMAZIONE DEI LAVORI PER NUOVA COSTRUZIONE

[illegible]

DICHIARA

che i lavori relativi sono stati ULTIMATI il

dall'impresa

il DICHIARANTE

COMUNE DI

Vista la su estesa dichiarazione, il sottoscritto (1)

dichiara di avere oggi effettuato sopralluogo alla costruzione indicata, constatando che i lavori hanno effettivamente avuto regolare INIZIO.

Il FUNZIONARIO

Visto il SINDACO

COMUNE DI

Vista la su estesa dichiarazione, il sottoscritto (1)

dichiara di avere oggi effettuato sopralluogo alla costruzione indicata, constatando che i lavori sono stati effettivamente ULTIMATI.

Il FUNZIONARIO

Visto il SINDACO

Firmato Da: GRAMEGNA ERNESTINO Emesso D

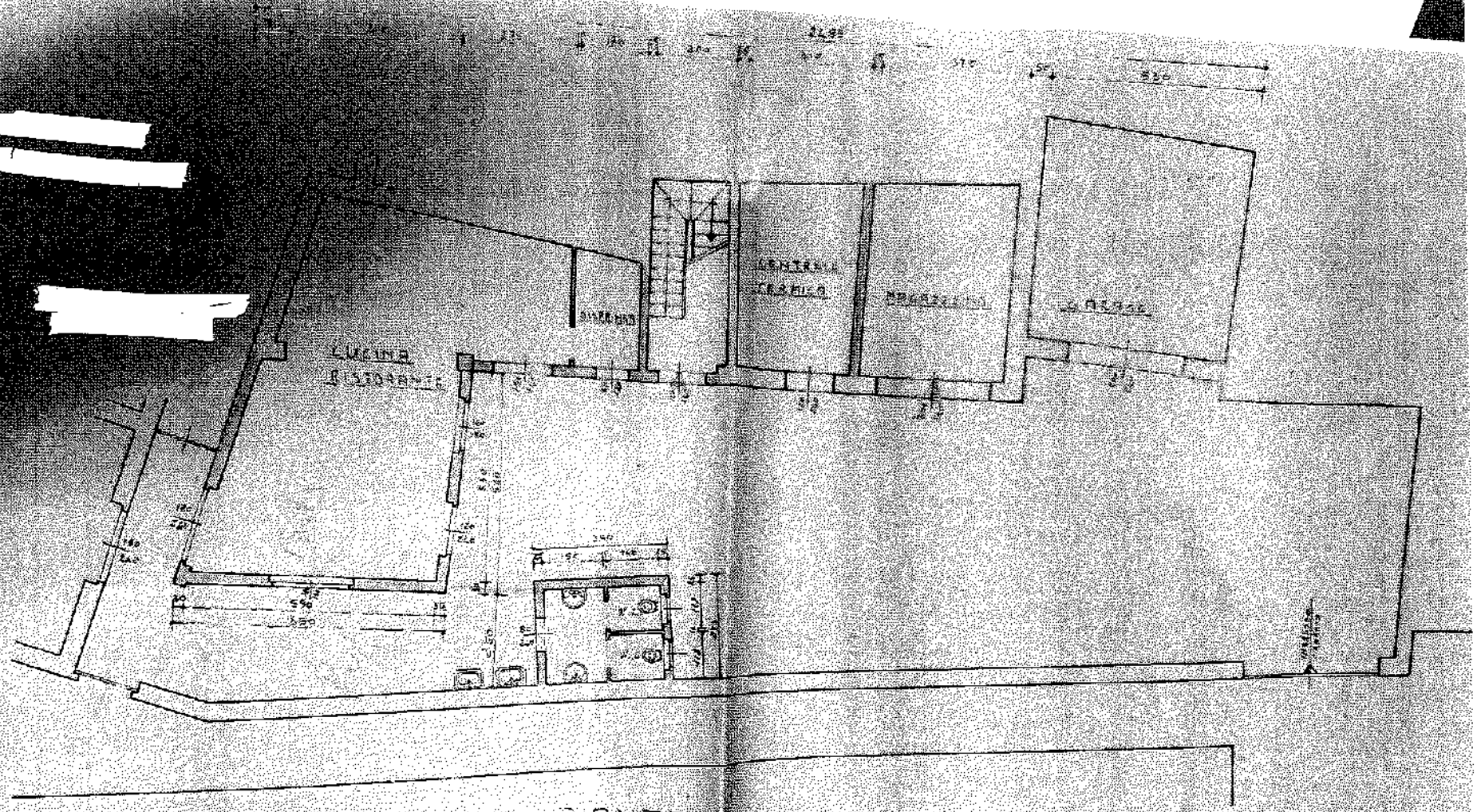

PIANTA PIANO TERRENO

PROP. SIG. [redacted]

PROGETTO: RIATTAMENTO E TRASFORMAZIONE DI FABBRICATO ESISTENTE

NUOVA COSTRUZIONE

PIANTE

DIS. 1:100

TAV. n. 3

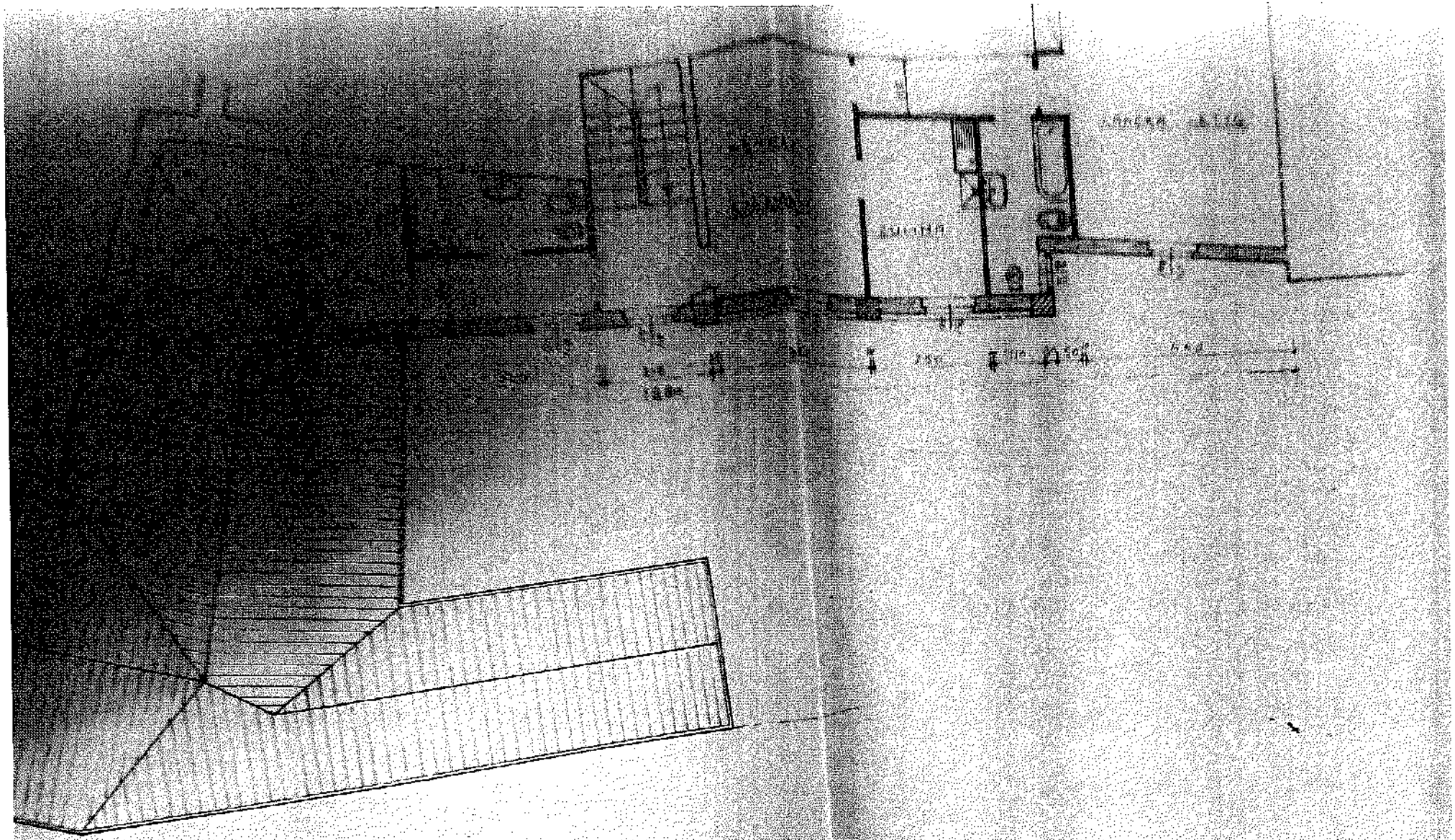

PIANTA PRIMO PIANO

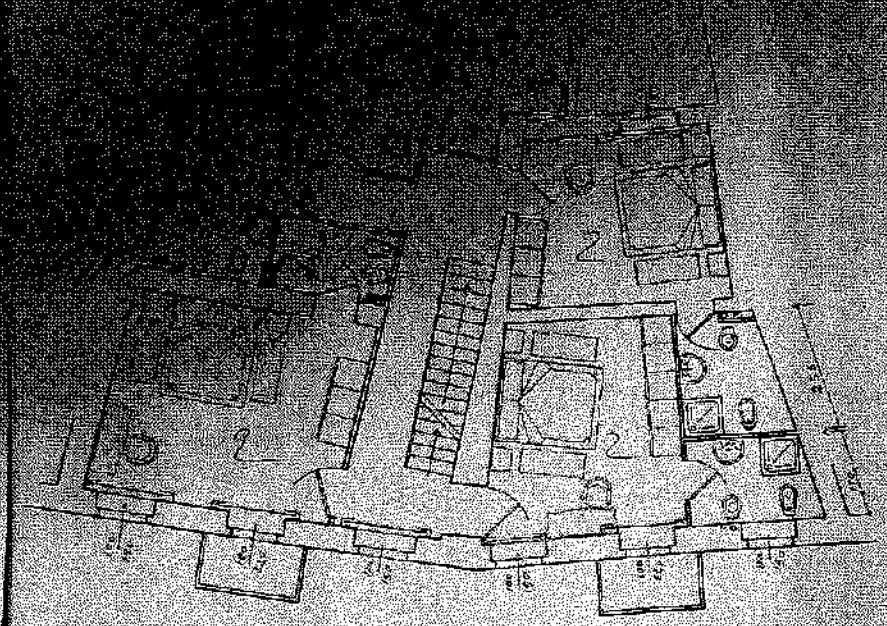

PIANTA 1° PIANO

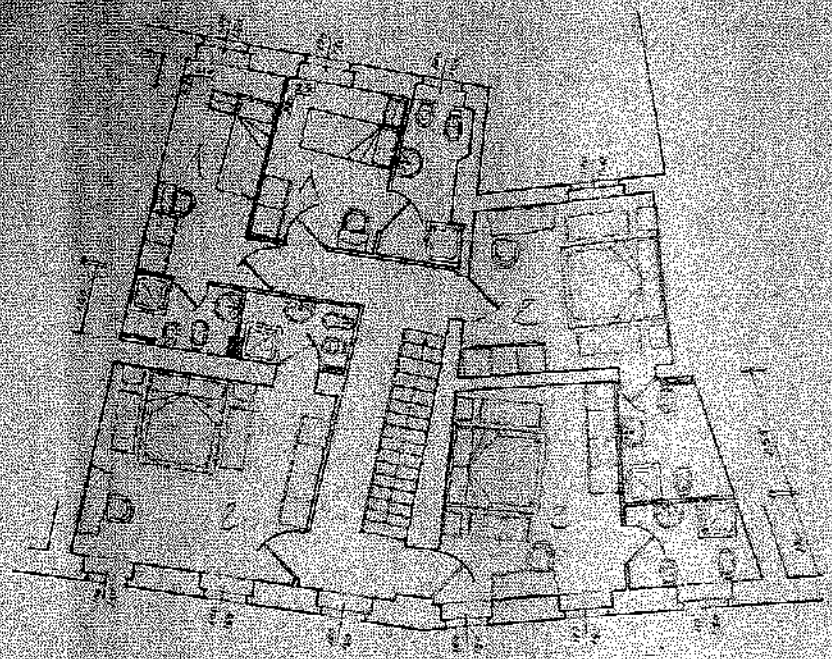

PIANTA 2° PIANO

Tr 16

COMUNE DI GODIASCO

PRATICA EDILIZIA N. 177

Sig. [redacted]

residente a Godiasco - via Vittorio Emanuele II

Descrizione della Costruzione

RIATTAMENTO E TRASFORMAZIONE DI FABBRICATI ESISTENTI

H02
6

Data di presentazione del progetto

Progettista [redacted]

Passato all' Ufficio Tecnico Comunale il

Passato all' Ufficio Sanitario il

Sottoposto alla Commissione Edilizia Comunale il

Rilasciata licenza di esecuzione lavori il

Accertato che i lavori hanno avuto inizio il

Richiesta del permesso di abitabilità, presentata il

Passata all' Ufficio Sanitario il

Pagata la tassa di concessione governativa con versamento n. del

sul conto corrente postale intestato a per L.

Rilasciata autorizzazione di abitabilità il

[illegible] all' Istituto Nazionale Infortuni a sensi dell'art. 18 del D. P. R. 30 giugno 1965, n. 1124 fatta

[illegible] presentata dall' Impresa costruttrice: ricevuta N.

[illegible] rilasciata dall' Ufficio del Genio Civile di

[illegible] dell' avvenuto deposito rilasciato dall' Ufficio del Genio Civile

in data

[illegible]

Firmato Da: GRAMEGNA ERNESTINO Emesso Da: ARUBAPEC S.P.A. NG CA 3 Serial#: 507c48c3dbc67d0e4fd69bf9e4e6b113

Pratica N. 177/362

Mod. 285 - P 4
BOLLIZIA

Pratica N.

Cat. N. 5230

All'Amministrazione Comunale di

DENUNCIA DI INIZIO LAVORI PER NUOVA COSTRUZIONE

Il sottoscritto [redacted] in relazione alla licenza edilizia, concessagli in data 11-2-77 con la pratica N. 177 per la costruzione da eseguirsi in Via [illegible] al Mappale N. 100 foglio N. 2 di questo Comune 177

DICHIARA

che i lavori relativi sono stati iniziati il 1/4/1977 dall'Impresa [redacted]

IL DICHIARANTE

[illegible] il 1/4/1977

[redacted]

COMUNE DI

[illegible] dichiarazione, il sottoscritto (1)

[illegible] sopraluogo alla costruzione indicata constatando che i lavori hanno effet-

IL FUNZIONARIO

IL SINDACO

Firmato Da: GRAMEGNA ERNESTINO Emesso Da: ARUBAPEC S.P.A. NG CA 3 Serial#: 507c48c3dbc67d0e4fd69bf9e4e68113

Pratica N. 177/362

Mod. 285 - P 4
EDILIZIA

COMUNE DI GODIASCO

PROVINCIA DI Pavia

Permesso di abitabilità

IL SINDACO

Vista la richiesta del Permesso di abitabilità presentata in data 22/8/79

dal Sig. [redacted]

Visti i verbali d'ispezione in data 23/1/80 dell'ufficiale Sanitario

Sig. [redacted] e in data 23/1/80

dell'Ingegnere Sig. [redacted] dai quali

risulta che la (1) Ristrutturazione della casa (2) urbana

sita in Godiasco Via Chiesa Vecchia N.

composta di N. 4 vani + 3 vani accessori

è stata eseguita in conformità del progetto approvato in data 11/2/77 concess. edilizia n. 177

ai sensi dell'art. [illegible] del T.U. Leggi Sanitarie 27 luglio 1934, n. 1265, e con l'osservanza delle norme dettate

dal Regolamento edilizio del Comune, che i muri sono convenientemente prosciugati e che non sussistono altre

cause [illegible]

Visti gli [illegible] del T.U. delle Leggi sanitarie sopracitato;

[illegible] del locale Regolamento d'Igiene;

[illegible] 343 in data 27/8/79

[illegible] concessione governativa di L. 10.000

AUTORIZZA

abitazione ristrutturata

[redacted]

(1) [illegible] (2) Nel caso che il permesso di abitabilità riguardi solo una [illegible] permesso.

Pratica N. 177/77

Mod. 285 P-8

Al Signor Sindaco di

GODIASCO

OGGETTO: **Richiesta del permesso di ~~abitabilità~~ (1) agibilità**

Il sottoscritto [redacted]

residente in GODIASCO

Via V. EMANUELE II N. ... avendo ottenuto in data 11/2/77 la licenza n. 177

per la costruzione di Sostituzione ~~abitazione~~ cucina in via V. Vittorio Emanuele

CHIEDE il permesso di ~~abitabilità~~ agibilità per la suddetta casa (cucina)

Allega alla presente:

Ricevuta del versamento N. 342 in data 27/8/79 di L. 8000

comprovante il pagamento della prescritta tassa di concessione governativa;

Bolletta N. .... in data .... di L. ....

comprovante il pagamento del diritto fisso per le prescritte visite dell'Ufficiale Sanitario;

Bolletta N. .... in data .... di L. ....

per le visite del Dirigente l'Ufficio Tecnico Comunale.

1/4/77 e ultimati

IL RICHIEDENTE

di competenza.

IL SINDACO

Dichiarazione dell'Ufficio Tecnico

Si dichiara che la costruzione del [illegible] di cui alla presente è stata eseguita in conformità del progetto presentato all'atto della richiesta della licenza [illegible] ed [illegible] tenendo le prescrizioni contenute nella licenza stessa N. 177 in data [illegible]

Risulta una superficie coperta di mq. _____ volume mq. _____

Si trasmette all'Ufficiale Sanitario per gli ulteriori accertamenti.

Zi. 23/1/80

Il Direttore dell'Ufficio Tecnico

Sopralluogo dell'Ufficiale Sanitario

1) I muri sono convenientemente prosciugati? [illegible]

2) La costruzione presenta difetti di aria o di luce? [illegible]

3) Come avviene lo smaltimento delle acque immonde? [illegible]

4) Come avviene lo smaltimento delle materie escrementizie ed altri rifiuti? [illegible]

5) Lo smaltimento di cui ai punti 3-4 avviene in modo da non inquinare il sottosuolo? [illegible]

6) La costruzione è munita di latrine? [illegible]

di acquai? [illegible] Le latrine, gli acquai e gli altri eventuali scaricatori sono costruiti e collocati in modo da evitare esalazioni dannose ed infiltrazioni a sensi del vigente regolamento comunale d'igiene e posti alle distanze regolamentari dalle acque potabili? [illegible]

7) La costruzione è fornita d'acqua potabile? [illegible]

L'acqua nei pozzi, nei recipienti di distribuzione e nelle condutture è sufficientemente garantita da inquinamento? [illegible]

8) Come sono convogliate e scaricate le acque pluviali? [illegible]

ARUBAPEC S.P.A. NG CA 3 Serial#: 507c48c3dbc67d0e4fd69bf9c4e88113

ATTESTAZIONE

Lire

sul C/C N. 12913276

intestato a: COMUNE DI GODIASCO – Servizio Tesoreria – 27052 GODIASCO

eseguito da [redacted]

residente in

...stanza dell'opera

	ABITAZIONI COMPOSTE DI STANZE									10 e oltre	
Totale generale vani e locali	1	2	3	4	5	6	7	8	9	abit.	stanze
2 5											

Quinto p.					
Sesto p.					
Settimo p.					
Ottavo p.					
TOTALI	1	2	3	2	5

L'opera è stata eseguita conformemente alle caratteristiche indicate nella denuncia presentata in data

... dichiara che

... il rilascio del Permesso di ~~abitabilità~~ agibilità dello stabile

NULLA OSTA alla concessione del [redacted]

N.

Via

[redacted]

.../80 [redacted] 177

[redacted]

COMUNE DI GODIASCO
676
7

362

Ill.mo Dig. SINDACO

del Comune di

GODIASCO

Oggetto: Concessione Edilizia n. 177/1976 del 11/2/77

Manara Giuseppe

Domanda di variante

===

Il sottoscritto [redacted] riferimento alla Concessione edilizia n. 177/1976 rilasciata da Cod. Comune in data 11/2/1977 avente per oggetto la sistemazione dei fabbricati esistenti sul mappale n. 100 del F. X di Godiasco, con la presente fa

DOMANDA

per ottenere l'autorizzazione a porre in essere la variante di quella parte di fabbricato posto in confine con la Chiesa Vecchia di S. Siro.

In tale modo viene ripristinata la copertura del tetto [illegible] prima dell'inizio dei lavori e di con- [illegible] viene rispettata integralmente nel suo pre- [illegible] la finestra lucifera della vecchia Chiesa [illegible] prospetta sulla proprietà dello scriven- [illegible] vista durante la fase di progetta- [illegible]

[illegible] volumetria realizzabile rispetto [illegible] l'autorizzazione precedente.

Firmato Da: GRAMEGNA ERNESTINO Emesso Da: ARUBAPEC S.P.A. NG CA 3 Serial#: 507c48c3dbc67d0e4fd69bf9e4e68113

COPIA PER L'UFFICIO

Cat. N. 5233
Mod. N. 2

COMUNE DI GODIASCO

PROVINCIA DI Pavia

Concessione per la Edificabilità dei Suoli

N. 676 di prot. Pratica edilizia N. 362 / 19 77

IL SINDACO

Vista la domanda del Sig. [redacted] nato a ..... il ..... residente a GODIASCO in Via Vittorio Emanuele intesa ad ottenere la concessione (1) Variante di progetto per la sistemazione di fabbricato di abitazione, di cui alla concessione n. 177 del 11/2/77

la cui esecuzione avviene in questo Comune al mapp. n. 100 foglio n. 5°

in Via P.zza Chiesa Vecchia - GODIASCO

Esaminati i disegni del progetto, allegati alla domanda stessa;

Visti gli strumenti urbanistici vigenti;

Sentita la relazione dell'Ufficio Tecnico Comunale;

Visto il parere dell'Ufficiale Sanitario;

Sentito il parere favorevole della Commissione Edilizia;

Visti i regolamenti comunali di edilizia e di igiene;

Vista la legge comunale e provinciale;

Visto l'art. 4 della legge 28 gennaio 1977 n. 10;

Vista la legge Regione Lombardia 15 aprile 1975 n. 51;

Vista la delibera comunale n. ==== del ..... con la quale sono stati determinati gli oneri relativi alle opere di urbanizzazione;

Vista la reversale n. ==== del ..... di L. ..... con la quale è stato introitato il contributo commisurato all'incidenza delle spese di urbanizzazione;

VISTA la nota n. 6875 del 28/9/77 con la quale la Soprintendenza ai monumenti della Lombardia esprimeva parere favorevole;

CONCEDE

[redacted]

[illegible] di cui sopra, sotto l'osservanza delle vigenti disposizioni, ed in confor- [illegible] munito del visto di questo Ufficio Tecnico, progetto di cui si rende un [illegible]

[illegible] rilasciata senza alcun pregiudizio dei diritti e degli interessi dei terzi. [illegible] essere chiuso con assito lungo i lati prospicenti le vie o spazi [illegible] essere apposti, durante la notte, opportuni segnali lumi- [illegible]

[illegible] al progetto durante il corso dei lavori, senza la preven- [illegible]

[illegible] un anno e l'opera resa agibile [illegible]

[illegible] comportante trasformazione urbanistica ed edilizia del terri- [illegible]

[illegible] comunale di edilizia, il termine per l'inizio lavori [illegible] può essere superiore a tre anni.

A norma dell'art. 11 del D.M. 2 agosto 1969 si precisano: la destinazione urbanistica della zona ove sorgerà la costruzione oggetto della presente licenza e la relativa normativa edilizia:

Per quanto non è esplicitamente citato nella presente concessione, si fa riferimento alle norme generali di legge ed ai regolamenti comunali, ed il proprietario e l'assuntore dei lavori sono entrambi responsabili di ogni eventuale inosservanza e dovranno curare che le opere siano condotte a termine a perfetta regola d'arte.

La data di inizio dei lavori dovrà essere immediatamente segnalata all'Ufficio Comunale per i controlli del caso.

25/11/77

[illegible] Qualora sia necessario occupare temporaneamente spazio o area pubblica, il concessionario [illegible] Ufficio Comunale il preventivo nulla osta.

[illegible] deve essere richiesta la tempestiva visita del rustico da parte del competente Ufficio Com.le. [illegible] per uso di abitazione di nuova costruzione o ridotte tali, i proprietari sono in obbligo di [illegible] il permesso di abitabilità.

[illegible]ELAZIONE DI PUBBLICAZIONE

[illegible] affissa, in estratto, all'Albo Pretorio di questo Comune per giorni [illegible] 25/11/77 al giorno 10/12/77

[illegible]

[illegible]ZIONE DI NOTIFICA

[illegible] oggi notificato la presente concessione al [illegible] consegnandola a [illegible]

Prefettura di Pavia
Ufficio territoriale del Governo

Prot. n. 47751/S.C.G.P.

Pavia, 18 dicembre 2015

[redacted]
Via Roma, 29
27028 San Martino Siccomario
[redacted]

Oggetto: Affidamento ai sensi dell'art. 20 e 27 del D.lgs. 163/2006 e s.m.i. per il" Servizio di accoglienza e la gestione dei servizi connessi per i cittadini stranieri richiedenti protezione internazionale" per il periodo 18.12.2015 - 31.12.2015, prorogato al 31.3.2016
CIG originario: - 6370556D1B CIG derivato: 891666440 6391666440

In esito al bando di gara pubblicato da questa Amministrazione in data 18 agosto 2015, volto alla conclusione di un Accordo Quadro con più soggetti operanti nella provincia di Pavia per la gestione dei servizi di cui all'oggetto, e al relativo decreto d'aggiudicazione definitiva prot. n.42997 del 16 novembre 2015, con la presente si affida a codesta ditta, già sottoscrittrice in data odierna del citato Accordo Quadro, il servizio di accoglienza dei cittadini stranieri richiedenti protezione internazionale e la gestione dei connessi servizi per l'integrazione, al prezzo d'aggiudicazione di euro 34,50 I.V.A. esclusa, al giorno *pro capite*.

Il presente affidamento avrà durata dal 18 dicembre 2015 al 31 dicembre 2015, ed è prorogato fino al 31.3.2016, nelle more dell'espletamento della procedura di gara per l'affidamento dei medesimi servizi per l'anno 2016, avviata con prefettizia n. 47549 del 16.12.2015. L'affidamento prevede l'accoglienza di n. 68 cittadini stranieri richiedenti protezione internazionale.

L'esecuzione del presente affidamento è regolata:

- dal presente accordo quadro nonché dal bando di gara e dagli altri atti allo stesso allegati;
- dalla legge e dal regolamento sull'Amministrazione del Patrimonio e sulla Contabilità Generale dello Stato e successive modifiche ed integrazioni;
- dalle disposizioni contenute nella vigente normativa in materia di appalti pubblici di servizio ed in particolare da quelle di cui al D.Lgs. 12 aprile 2006 n. 163 e s.m.i. e dal relativo Regolamento D.P.R. 207/2010;
- dal Codice Civile e dalle altre disposizioni normative vigenti in materia di contratti di diritto privato per quanto non regolate dalle disposizioni sopra richiamate.

Si ricorda che l'appaltatore assume tutti gli obblighi di tracciabilità dei flussi finanziari disciplinata dalla legge 13 agosto 2010, n. 136 e s.m.i., della quale, in particolare, si richiama l'art. 3.

A garanzia delle prestazioni richieste, codesta ditta dovrà presentare entro n. 7 (sette) giorni dalla data dell'affidamento, idonea polizza fideiussoria assicurativa e/o bancaria, per l'importo di € 24.633,00 quale cauzione definitiva come prevista dall'art. 113 del d.lgs 163/2006, pari al 10% del corrispettivo complessivo del servizio. A riguardo, si rappresenta che tale corrispettivo è stato calcolato moltiplicando il prezzo d'aggiudicazione per i posti offerti in sede di gara, ulteriormente moltiplicato per n. 105 (centocinque) giorni commerciali di vigenza dell'affidamento.

Firmato Da: GRAMEGNA ERNESTINO Emesso Da: ARUBAPEC S.P.A. NG CA 3 Serial#: 507c48c3dbc67d0e4f069bf9e4e68113

Prefettura di Pavia
Ufficio territoriale del Governo

La polizza dovrà prevedere espressamente la rinuncia al beneficio della preventiva escussione del debitore principale, la rinuncia all'eccezione di cui all'art. 1957, co. 2, del Cod. Civ., nonché l'operatività della garanzia medesima entro n. 15 (quindici) giorni, a semplice richiesta scritta di questa stazione appaltante. Essa dovrà avere validità almeno fino al 31 marzo 2016. Lo svincolo verrà disposto secondo quanto stabilito dall'art. 8 dell'Accordo Quadro.

Si invita, infine, a far pervenire a questa Prefettura entro n. 15 (quindici) giorni dalla data odierna copia del contratto sottoscritto con una cooperativa ovvero qualsiasi altro operatore del privato-sociale, qualora codesta ditta dovesse avvalersi di tale soggetto per l'erogazione dei servizi d'integrazione ai cittadini stranieri richiedenti protezione internazionale. Al riguardo, si rappresenta che, come previsto dall'art. 118 del D. Lgs. 163/2006, sarà necessario trasmettere entro n. 20 (venti) giorni dall'avvenuta ricezione del pagamento per le prestazione contrattuali rese alla Prefettura copia della fattura quietanzata relativa al medesimo periodo di fatturazione, pagata a favore della predetta cooperativa/operatore. La mancata trasmissione determinerà l'impossibilità per il Servizio di Contabilità e Gestione Finanziaria di questa Prefettura di effettuare i pagamenti futuri a favore di codesta ditta.

IL PREFETTO

[illegible]

PER RICEVUTA

Firmato Da: GRAMEGNA ERNESTINO Emesso Da: ARUBAPEC S.P.A. NG CA 3 Serial#: 507c4bc0dc67d0e4fd69bf9e4e68113

Prefettura di Pavia
Ufficio territoriale del Governo

Prot. n.15505

Pavia, 26 aprile 2016

Spett. [redacted]

[redacted]

OGGETTO: Servizio di accoglienza e la gestione dei servizi connessi ai cittadini stranieri richiedenti protezione internazionale.
Proroga tecnica dal 1 aprile al 30 giugno 2016.
CIG:6677498DA8

Di seguito alla nota 47440 del 18.12.2015 con la quale è stato affidato a codesta struttura, il servizio di accoglienza dei cittadini stranieri richiedenti protezione internazionale fino al 31/03/2016, considerato che le procedure della gara indetta in data 16.12.2015 per l'affidamento dei servizi di accoglienza per il periodo aprile - 31 dicembre 2016 non sono ancora completate, si comunica che il predetto servizio è prorogato fino alla data della sottoscrizione del relativo Accordo Quadro comunque non oltre il 30 giugno 2016.

Si prega di voler restituire copia firmata della presente, quale accettazione dell'affidamento all' indirizzo di posta elettronica ammontabile.prefpv@pec.interno.it.

p. IL PREFETTO

[redacted]

Firmato Da: GRAMEGNA ERNESTINO Emesso Da: ARUBAPEC S.P.A. NG CA 3 Serial: 50[illegible]

COMUNE DI
GODIASCO SALICE TERME (PV)
Prot. n. 3201 del 30/06/2017

[redacted]

Spett.le Ufficio Tecnico del
Comune di Godiasco Salice Terme
Piazza Alesina, 2
27052 Godiasco Salice Terme (PV)

26 Giugno 2017

OGGETTO: APERTURA UNITÀ LOCALE CAMERA DI COMMERCIO

La società [redacted] la struttura denominata Ex Albergo Italia sita in via Via Vittorio Emanuele II, n. 37 – Godiasco Salice Terme, è adibita a "servizi di accoglienza e gestione dei servizi connessi per [illegible] richiedenti protezione internazionale".

[redacted]

Firmato Da: CRAMEGNA ERNESTINO Emesso Da: ARUBAPEC S.P.A. NG CA 3 Serial#: 507c48c3dbc67d0e4fd69bf9e4e68113

AVVIO PROCEDIMENTO

PROT. N° 3551 del 06/07/2018

Sistema Socio Sanitario

Regione Lombardia

ATS Pavia

DIPARTIMENTO DIPS
Viale Indipendenza 3 - 27100 Pavia
Ex L.r. 3/2008 – D.d.g.1254/2010 -

VERBALE DI SOPRALLUOGO N° 18.045.09

In data 03/07/2018 alle ore 09.30 i sottoscritti Tecnici della Prevenzione Paolo PROTTI e Tiziana BOTTA, unitamente a geom. [redacted] dell'uff. Tecnico del Comune di Godiasco e Luogotenente [redacted] Carabinieri di Godiasco, hanno effettuato un sopralluogo presso il Centro di Accoglienza Straordinario (CAS) sito in Godiasco, Via Vittorio Emanuele 37.

Il sopralluogo viene eseguito a seguito di richiesta da parte della Prefettura di Pavia e richiesta di intervento a seguito di esposto da parte del Comune di Godiasco-Salice Terme, prot. ATS n. 0029644 del 22/06/2018.

Sul posto si è accertato quanto segue:

la struttura è costituita da n. 2 fabbricati, uno con accesso da Via Vittorio Emanuele II, 37 (ex albergo) ed un appartamento con accesso da Via Chiesa Vecchia;

proprietario della struttura, sig. [redacted] nte al sopralluogo);

gestione del CA[redacted]

al momento, come da registro presenze, sono ospitate n. 30 persone.

[illegible]

[illegible]	superficie	altezza	Osservazioni	
[illegible]	Non nota	2,7	*Presente cappa di aspirazione fornelli con filtri elettrostatici e non collegata a canna di esalazione. Presente fornello a gas 4 fuochi senza foro di ventilazione naturale diretta.*	
[illegible]		Non nota	*nessuna*	
[illegible]		Non nota	*Dotazione: antibagno con 2 lavamani, , 2 Wc con vaso a sedile*	
[illegible]		[illegible]	*Locale di ampia superficie, presente camino a legna chiuso con pannello fisso in legno.*	

Firmato Da: GRAMEGNA ERNESTINO Emesso Da: ARUBAPEC S.P.A. NG CA 3 Serial#: 507c48c3dbc67d0e4fd69bf9e4e68113

ANNO [redacted]

[redacted]

Passaggio coperto	Non nota	Non nota	nessuna

Piano Primo

Locale	sup	alt	Letti presenti	Ricettività DM05/07/1975	Osservazioni
Camera 1	13,86	2,8	2	2	Wc completo con aspirazione
Camera 2	8,5	2,8	1 matrim.	1	Wc completo con finestra
Camera 3	9,5	2,8	2	1	Wc completo con aspirazione
Camera 4	18,8	2,8	4	3	Wc completo con aspirazione
Camera 5	15,72	2,8	4	2	Wc completo con finestra

Piano Secondo

Locale	sup	alt	Letti presenti	Ricettività DM05/07/1975	Osservazioni
Camera 6	14,4	2,8	2	2	Wc completo con aspirazione
Camera 7	8,5	2,8	1	1	Wc completo con finestra
Camera 8	9,5	2,8	2	1	Wc completo con aspirazione
Camera 9	18,8	2,8	–	3	Non utilizzata – in manutenzione. Wc completo con aspirazione
Camera 10	15,72	2,8	4	2	Wc completo con finestra

APPARTAMENTO:
piano terra

Locale	sup	alt	Letti presenti	Ricettività DM05/07/1975	Osservazioni
Centrale termica ex albergo	Non nota	Non nota			n.2 accumulatori acqua calda, caldaia a basamento atmosferica Con scarico in canna fumaria
[illegible] ex albergo	Non nota	Non nota			Caldaia tipo C con scarico in canna fumaria

		Ricettività DM05/07/1975	Osservazioni
		–	Fornello a 4 fuochi senza foro ventilazione naturale diretta, cappa di aspirazione vapori di cucina di tipo elettrostatico non collegata a canna di evacuazione di tetto
		–	Ampio locale finestrato, presente tavolo con sedie, pavimento lievemente danneggiato
			completo con aspirazione

Firmato Da: GRAMEGNA ERNESTINO Emesso Da: ARUBAPEC S.P.A. NG CA 3 Serial#: 607c9bc3fbc67b0c4f05d9b14e68113

cale)					
soggiorno	23,5	Non nota	5	4	
Ripostiglio 2	6,43	Non nota	1	0	
Camera letto	19,12	Non nota	4	3	Wc completo con ventilazione.

I parametri di ricettività sopra considerati derivano da quanto stabilito nel Verbale di Riunione tra Prefettura di PAVIA e ATS Pavia del 24/10/2017.

la struttura si presenta in sufficienti condizioni igieniche, **soltanto per le cucine sarebbe necessaria una pulizia più accurata;**

entrambe le cucine non sono dotate di foro di ventilazione naturale diretto e la cappa di aspirazione vapori non è collegata a canna di esalazione al tetto;

non è stato possibile prendere visione dei certificati di conformità, aggiornati, sia dell'impianto idro termo sanitario che dell'impianto elettrico;

viene effettuata derattizzazione tramite ditta RATT Service;

Con particolare riferimento all'esposto sopra citato, durante il sopralluogo non è stata notata presenza di roditori (è attivo servizio di monitoraggio roditori);

si è effettivamente notata la presenza di odori di cucina all'esterno della struttura.

Relativamente agli altri aspetti enunciati nell'esposto, i sottoscritti ritengono che gli stessi non rientrino nelle competenze di questo Dipartimento.

Vengono acquisiti presso il Comune di Godiasco planimetrie dei locali e n. 4 certificati di agibilità/abitabilità.

Il sopralluogo si è concluso alle ore 11,00 del 03/07/2018.

I Tecnici della Prevenzione

[illegible]

[illegible] della Salute (ATS) di Pavia
[illegible] 27100 PAVIA - www.ats-pavia.it
[illegible] 10.12.2015 - Partita I.V.A. 02613260187
[illegible] Igiene Pubblica e Medicina di Comunità.
[illegible] pec: protocollo@pec.ats-pavia.it

AMEGNA ERNESTINO Emesso Da: ARUBAPEC S.P.A. NG CA 3 S

Regione Lombardia

23 OSPITI

Allegato 10

Al Comune di GODIASCO SALICE TERME	Pratica edilizia
	Del
	Protocollo
☐ SUAP	☐ SEGNALAZIONE CERTIFICATA PER L'AGIBILITÀ
☐ SUE	☐ SCIA UNICA (segnalazione certificata per l'agibilità e altre segnalazioni/comunicazioni)
COMUNE DI GODIASCO SALICE TERME (PV) Prot. n. 1554 del 05/12/1998	da compilare a cura del SUE/SUAP

SEGNALAZIONE CERTIFICATA PER L'AGIBILITÀ

(art. 24, d.P.R. 6 giugno 2001, n. 380, art. 19 legge 7 agosto 1990, n.241)

DATI DEL TITOLARE (in caso di più titolari, la sezione è ripetibile nell'allegato "SOGGETTI COINVOLTI")

Cognome e Nome [redacted]

codice fiscale [redacted]

nato a [redacted] prov. [redacted] stato [redacted]

nato il [redacted]

residente a [redacted] stato [redacted]

[redacted] n. 6 C.A.P. [redacted]

[redacted]

(eventuale)

[redacted]

Firmato Da: GRAMEGNA ERNESTINO Emesso Da: ARUBAPEC S.P.A. NG CA 3 Serial#: 507c48c3dbc67d0e4fd69bf9e4e68113

PIANO PRIMO

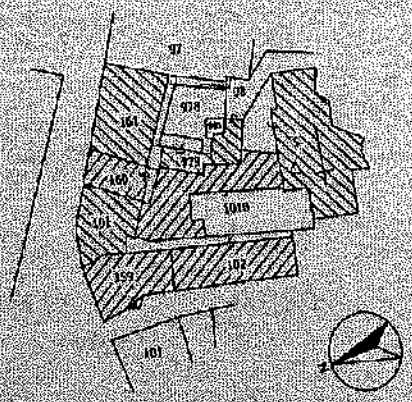

Estratto di mappa
Comune di Godiasco Salice Terme
Scala 1:1000

Firmato Da: GRAMEGNA ERNESTINO Emesso Da: ARUBAPEC S.P.A. NG CA 3 Serial#: 507c48c34bc67d0e4fd69bf9e4e68113

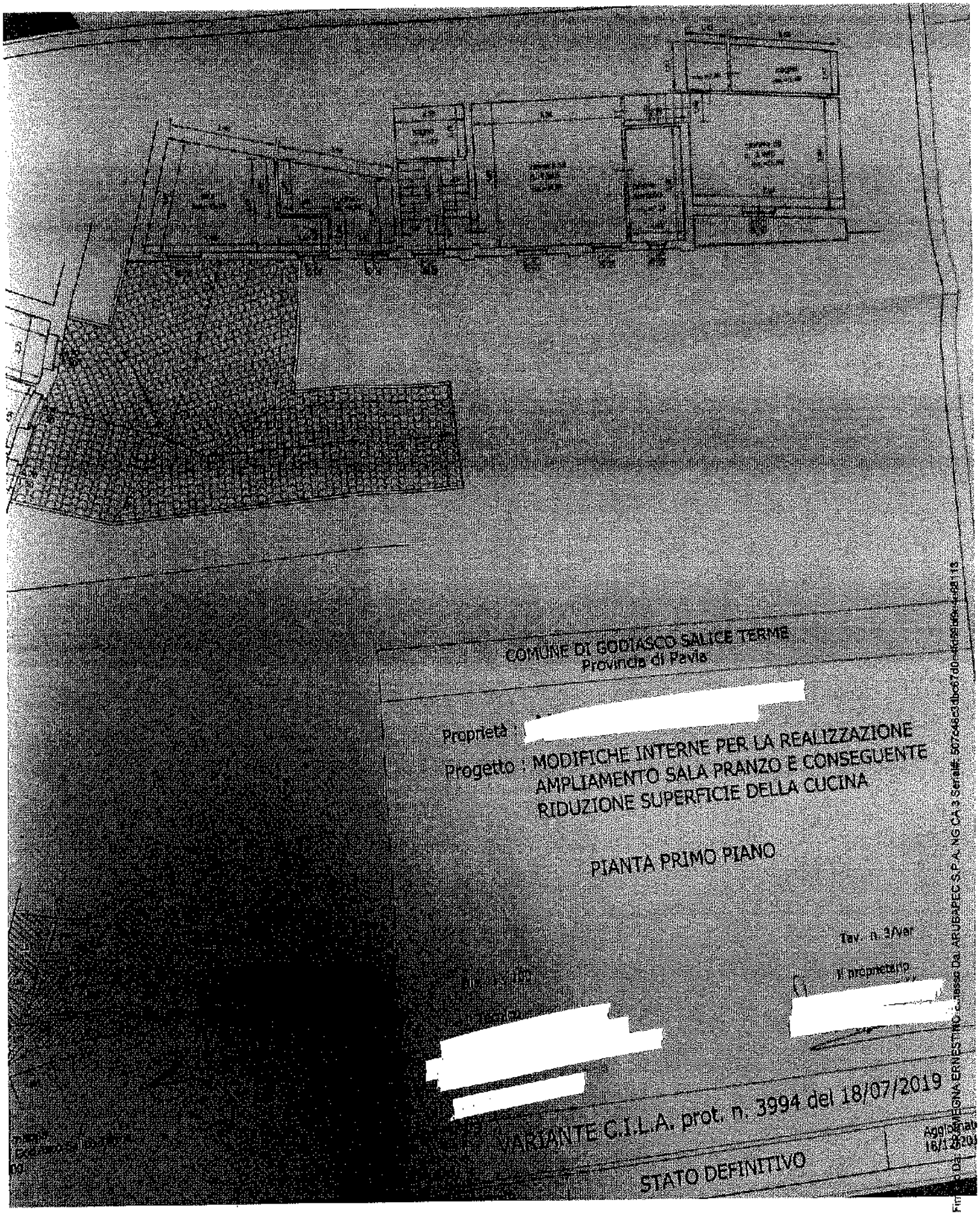
COMUNE DI GODIASCO SALICE TERME
Provincia di Pavia
Proprietà :
Progetto : MODIFICHE INTERNE PER LA REALIZZAZIONE
AMPLIAMENTO SALA PRANZO E CONSEGUENTE
RIDUZIONE SUPERFICIE DELLA CUCINA
PIANTA PRIMO PIANO
Tav. n. 3/var
Il proprietario
VARIANTE C.I.L.A. prot. n. 3994 del 18/07/2019
STATO DEFINITIVO

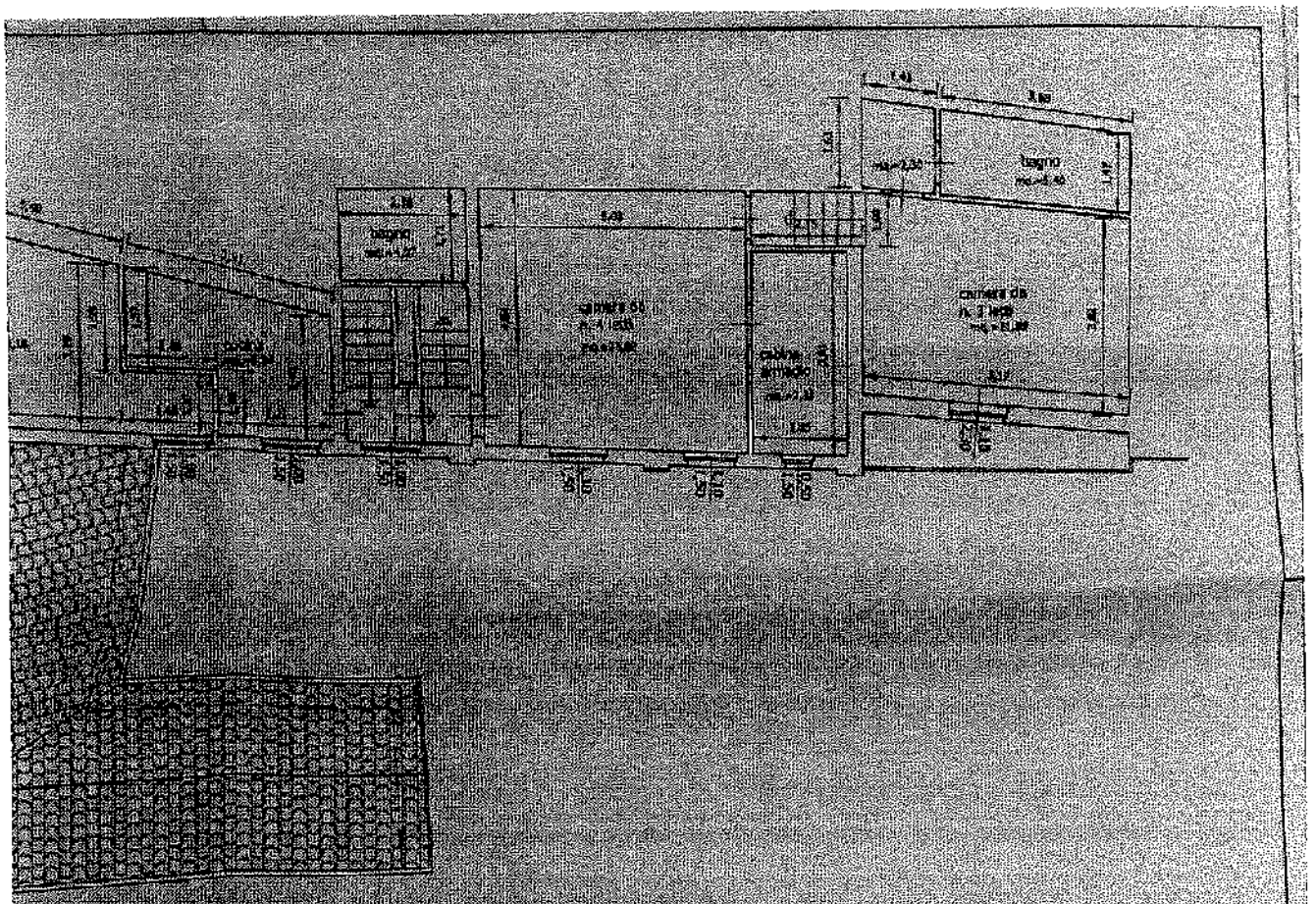

COMUNE DI GODIASCO SALICE TERME
Provincia di Pavia

[redacted]

MODIFICHE INTERNE PER LA REALIZZAZIONE
AMPLIAMENTO SALA PRANZO E CONSEGUENTE
RIDUZIONE SUPERFICIE DELLA CUCINA

PIANTA PRIMO PIANO

Tav. n. 3/Var

Il proprietario

[redacted]

Prot. n. 3994 del 18/07/2019

Aggiornato
18/12/2019

Firmato Da: GRAMEGNA ERNESTINO Emesso Da: ARUBAPEC S.P.A. NG CA 3 Serial#: 507c48c3dbc67d0e4fd69bf9e4e68113

Pratica N. 177

Mod. 225 - P 4
EDILIZIA

COMUNE DI GODIASCO

PROVINCIA DI Pavia

Permesso di ~~abitabilità~~ agibilità

IL SINDACO

Vista la richiesta del Permesso di ~~abitabilità~~ agibilità presentata in data 22/8/79

dal Sig. [redacted]

Visti i verbali d'ispezione in data 23/1/80 dell'ufficiale Sanitario

Sig. [redacted] e in data 23/1/80

dell'Ingegnere Sig. [redacted] dai quali

risulta che la (1) Sistemazione del locale cucina della casa (2) ALBERGO ITALIA

sita in Godiasco Via Vittorio Emanuele II° N.

composta di N. 1 vani + 2 accessori

è stata eseguita in conformità del progetto approvato in data 11/2/77 concessione Edil. n. 177

ai sensi dell'art. 220 del T. U. Leggi Sanitarie 27 luglio 1934, n. 1265, e con l'osservanza delle norme dettate dal Regolamento edilizio del Comune, che i muri sono convenientemente prosciugati e che non sussistono altre cause d'insalubrità;

Visti gli articoli 221 e 226 del T. U. delle Leggi sanitarie sopracitato;

Visti gli artt. [redacted] del locale Regolamento d'Igiene

Vista la ricevuta del versamento N. 342 in data 27/8/79

comprovante il pagamento della tassa di concessione governativa di L. 8.000

AUTORIZZA

[redacted] Cucina Albergo ITALIA

[redacted]

[redacted] IL SINDACO

[redacted]

[redacted] — (3) Nel caso che il permesso di abitabilità riguardi solo una [redacted] si riferisce il permesso.

Firmato Da: GRAMEGNA ERNESTINO Emesso Da: ARUBAPEC S.P.A. NG CA 3 Serial#: 507c48c3dbc67d0e4fd69bf9e4e68113

UFFICIO TECNICO

Da: [redacted]
Inviato: mercoledì 22 agosto 2018 13:38
A: [redacted]cche
Oggetto: ORDINANZA SINDACALE N. 2032
Allegati: DICHIARAZIONE CONFORMITA CON DICH..pdf

Buongiorno,

In allegato la dichiarazione di conformità con le relative dichiarazioni del dichiarante termoidraulica Acanfora.

Sono stati terminati le opere di manutenzione nella camera n.9 (pulizia del muro soggetto a una leggera infiltrazione d'acqua, previo una mano di aggrappante e successive due mani di vernice traspirante bianca)

Cordiali Saluti

[redacted]

[redacted] Prot. n. [illegible] del [illegible]

[redacted]

---------- Messaggio originale ----------
Da: UFFICIO TECNICO <t[redacted]
A: [redacted]
Data: 21 agosto 2018 alle 17.12
Oggetto: R: ORDINANZA SINDACALE N. 2032

[redacted]

abbiamo ricevuto la dichiarazione di conformita' in merito al collegamento tubi canna cucina.

Si rileva la mancanza di barratura delle caselle di " DICHIARAZIONE " da parte del dichiarante termoidraulica [redacted]

Manca poi la relazione e la documentazione relativa alla manutenzione della camera 9 al piano secondo che darebbe la possibilita' di ulteriori 3 ospiti per arrivare a 25.

Per quanto sopra premesso, in attesa di ricevere quanto sopra, si comunica che il giorno martedì [illegible] alle ore 16.00 eseguiremo

[illegible] presenza del Comandante della stazione Carabinieri di Godiasco Salice

[redacted]

[redacted]

[redacted]

Firmato Da: GRAMEGNA ERNESTINO Emesso Da: ARUBAPEC S.P.A. NG CA 3 Serial#: 507c48c3dbc67d0e4fd69bf9e4e66113

[redacted]

DICHIARAZIONE DI CONFORMITÀ DELL'IMPIANTO ALLA REGOLA DELL'ARTE

D.M. 19 maggio 2010 e D.M. 22 gennaio 2008, n. 37 e successive modifiche

n. 10

MODELLO CONFORME

Il sottoscritto [redacted] titolare o legale rappresentante

dell'impresa (ragione sociale) [redacted]

operante nel settore IDRAULICO

con sede in Via [redacted] Comune [redacted]

(Prov.) [redacted] part. IVA [redacted]

☑ iscritta nel Registro delle Imprese [redacted] della Camera C.I.A.A. di PAVIA

☑ iscritta all'Albo Provinciale delle Imprese Artigiane di PAVIA (L. 8/8/1985, n. 443)

esecutrice dell'impianto (descrizione schematica) Collegamento tubi caffè cucina al camino già esistente al tetto

inteso come: ☐ nuovo impianto ☐ trasformazione ☐ ampliamento ☐ manutenzione straordinaria ☐ [illegible]

Nota - Per gli impianti a gas specificare il tipo di gas [illegible] 1ª, 2ª e 3ª famiglia [illegible]

Per gli impianti elettrici [illegible]

commissionato da [redacted] installato nei locali siti

nel Comune di [redacted] Prov. [redacted]

[redacted] piano [redacted] interno [redacted]

indirizzo [redacted]

in edificio adibito ad uso: ☐ industriale ☐ [illegible] ☒ commercio ☐ altri usi

[redacted]

sotto la propria [illegible] l'impianto è stato realizzato in modo conforme alla regola [illegible] conto della [illegible] destinato l'edificio, avendo in particolare:

☐ rispettato il progetto [illegible]

☒ seguito [illegible] 2128/08

☒ installato [illegible] (art. 5 e 6);

☐ controllato [illegible] con esito positivo, avendo eseguito le verifiche richieste dalle norme e dalle disposizioni di legge.

Allegati [illegible]

☐ [illegible]

☐ [illegible]

☐ [illegible]

☐ [illegible]

☐ [illegible]

☐ [illegible] non normalizzati [illegible]

Allegati [illegible]

[illegible] DOVOLINA

[illegible] dell'impianto da parte di terzi ovvero da carenze di manutenzione o riparazione.

[redacted]

[redacted]

Firmato Da: GRAMEGNA ERNESTINO Emesso Da: ARUBAPEC S.P.A. NG CA 3 Serial#: 507c48c3dac67d0e4fd59b9e4e68113

Relazione di calcolo
DIMENSIONAMENTO RETE GAS

EDIFICIO: ***EX ALBERGO ITALIA***

INDIRIZZO: ***Via V. Emanuele 68 - Godiasco Salice Terme***

IMPIANTO: ***Rete adduzione gas metano***

COMMITTENTE: [redacted]

INDIRIZZO: [redacted]

DATA: ***06/09/2018***

[redacted]

rete gas.E41

[redacted]

Via T. Cremona,11 - 27058 Voghera

Firmato Da: GRAMEGNA ERNESTINO Emesso Da: ARUBAPEC S.P.A. NG CA 3 Serial#: 507c48c3dbc67d0e4fd69b9e4e68113

... esse saranno di acciaio, ottone o ghisa sferoidale con sezione libera

INCAIL ISTITUTO NAZIONALE PER L'ASSICURAZIONE CONTRO GLI INFORTUNI SUL LAVORO

Mod. F

Sala Ing. Renato
Via T. Cremona,11 - 27058 Voghera

VINCOLI DI PROGETTO

Tipo di calcolo:	*Darcy-Weisbach*
Con recupero di statica:	*Si*

LOCALITA'

Comune:	*GODIASCO*	
Provincia:	*PV*	
Altitudine:	*196*	m
Pressione assoluta:	*989,497*	mbar

TIPO DI GAS

Gas utilizzato:	*Metano*	
Potere calorifico superiore:	*39,83*	MJ/Nm³
Potere calorifico inferiore:	*35,89*	MJ/Nm³
Temperatura critica:	*-82,57*	°C
Pressione critica:	*46040*	mbar

PORTATE UTENZE

	Potenza termica [kW]	Portata [Nm³/h]
	70,50	*7,07*
	10,10	*1,01*
	10,10	*1,01*
	7,50	*0,75*

Firmato Da: GRAMEGNA ERNESTINO Emesso Da: ARUBAPEC S.P.A. NG CA 3 Serial#: 507c48c3dbc67d0e4fd69bf9e4e68113

[illegible] avranno estremità filettate o saldate, quelli di fur[illegible] unicamente filettate; le valvole avranno facile manovrabilità e manutenzione di [illegible] estremità minore di 0,8 esse saranno di acciaio, ottone o ghisa sferoidale con sezione libera

INCAIL

ISTITUTO NAZIONALE PER L'ASSICURAZIONE CONTRO GLI INFORTUNI SUL LAVORO

Mod. RD

Sala Ing. Renato
Via T. Grentono,11 - 27058 Voghera

Alimentazione

PARAMETRI DI CALCOLO

Temperatura di calcolo:	0,0	°C
Pressione di alimentazione:	20,000	mbar
Δp ammissibile:	2,000	mbar
Velocità ammissibile:	5,00	m/s

PRINCIPALI RISULTATI DI CALCOLO

Potenza termica:	98,20	kW
Portata:	9,84	Nm³/h
Δp totale:	0,615	mbar
Pressione residua:	19,385	mbar
Velocità massima:	3,28	m/s
Utenza sfavorita:	8 - Caldaia	

Firmato Da: GRAMEGNA ERNESTINO Emesso Da: ARUBAPEC S.P.A. NG CA 3 Serial#: 507c48c3dbc67d0e4fd69bf9e4e68113

Firmato Da: GRAMEGNA ERNESTINO Emesso Da: NG CA 3 Serial#: 507c48c3dbc7d0e4f6c3d04e4e8113

ELENCO TUBAZIONI

[illegible]	[illegible]	[illegible]	[illegible]	[illegible]	[illegible]	30	43,0	36,4	0,84	1,36	0,037
[illegible]	[illegible]	[illegible]	[illegible]	[illegible]	[illegible]	63	91,4	83,0	5,04	1,32	0,101
[illegible]	[illegible]	[illegible]	[illegible]	[illegible]	[illegible]	90	92,0	40,8	4,14	5,28	0,010
[illegible]	[illegible]	[illegible]	[illegible]	[illegible]	[illegible]	80	23,4	46,7	0,09	1,70	0,002
[illegible]	[illegible]	[illegible]	[illegible]	[illegible]	[illegible]	25	17,3	13,7	0,25	0,34	0,002
[illegible]	[illegible]	[illegible]	[illegible]	[illegible]	[illegible]	70	42,5	34,0	0,09	1,70	0,001
[illegible]	[illegible]	[illegible]	[illegible]	[illegible]	UNI EN 10255:2007 - Tubi di acciaio - Tipo 1	25	27,9	32,2	2,07	0,27	0,233
[illegible]	[illegible]	[illegible]	[illegible]	[illegible]	UNI EN 10255:2007 - Tubi di acciaio - Tipo 1	20	22,1	20,4	2,02	1,44	0,096
[illegible]	[illegible]	0,80	1,2 / 2,2		UNI EN 10255:2007 - Tubi di acciaio - Tipo 1	16	21,0	15,7	2,01	0,22	0,020
0	10	3,50	1,2		UNI EN 10255:2007 - Tubi di acciaio - Tipo 1	15	16,7	21,7	1,01	1,28	0,047
0	11	3,00	1,2		UNI EN 10255:2007 - Tubi di acciaio - Tipo 1	15	16,7	21,3	1,01	1,28	0,048
12	13	12,00	0		UNI EN 1555 - Tubi di PE - SDR 11	32	26,0	32,0	0,25	0,35	0,030
13	14	24,00	0		UNI EN 1057:2006 - Tubi di rame - Sch 4,5	19	18,0	32,0	0,75	0,74	0,160
14	15	7,60	0 / 1		UNI EN 10255:2007 - Tubi di acciaio - Tipo 1	10	13,5	17,2	0,75	1,73	0,076

Firmato Da: GRAMEGNA ERNESTINO Emesso Da: ARUBAPEC S.P.A. NG CA 3 Serial#: 507c4b3d8ce7d0e4ddd9d9e1e8b113

Ing. Renato
Cremona, 11 - 27058 Voghera

RISULTATI UTENZE

ode	Quote (m)	Descrizione utenza	Potenza (kW)	Portata (Nm³/h)	Dp/cr (mbar)	Pressione residua (mbar)
8	0,7	Caldaia	70,50	7,07	0,616	19,385
0	1,2	Bollitore 1	10,10	1,01	0,501	19,499
1	1,2	Bollitore 2	10,10	1,01	0,511	19,489
5	1,0	Piano cottura	7,50	0,75	0,474	19,526

Firmato Da: GRAMEGNA ERNESTINO Emesso Da: ARUBAPEC S.P.A. NG CA 3 Serial#: 507c48c3dcc67d0e4fd69bf9e4e60113

INAIL ISTITUTO NAZIONALE PER L'ASSICURAZIONE CONTRO GLI INFORTUNI SUL LAVORO

Mod. RD

Denuncia di impianto centrale di riscaldamento ad acqua calda

DIPARTIMENTO TERRITORIALE EX ISPESL DI *MILANO*

Via V. Emanuele 68
Indirizzo di installazione dell'impianto

COMUNE *Godiasco Salice Terme* PROVINCIA *PV* CAP *27052*

DATI ANAGRAFICI DELL'UTENTE

EX ALBERGO ITALIA
nome o ragione sociale

Via V. Emanuele 68
indirizzo per invio corrispondenza

COMUNE *Godiasco Salice Terme* PROVINCIA *PV* CAP *27052*

DATI ANAGRAFICI DELL'INSTALLATORE

[illegible] SRL
nome o ragione sociale

[illegible]
indirizzo per invio corrispondenza

COMUNE [illegible] PROVINCIA *MI* CAP

INSTALLAZIONE

POTENZIALITÀ GLOBALE (*) *Del generatore* kW *70.50*

Estremi impianto modificato

[X] NUOVO ☐ MODIFICATO (R) Anno Matricola Sigla

DESTINAZIONE: [X] RISCALDAMENTO AMBIENTI ☐ PRODUZIONE ACQUA CALDA PER SERVIZI

Cognome [illegible] Nome

Nascita COMUNE [illegible] PROVINCIA

Indirizzo [illegible]

[illegible] (**) *Rappresentante legale de*

[illegible] corrispondono alla realtà.

[illegible] *09* *2018* Firma

[illegible] (cioè quella del bruciatore). Nel caso di impianti con più di un generatore la potenzialità è [illegible]

[illegible] Matricola Sigla

Firmato Da: GRAMEGNA ERNESTINO Emesso Da: ARUBAPEC S.P.A. NG CA 3 Serial#: 507c48c3dbc67d0e4fd69bf9e4e68113

INAIL ISTITUTO NAZIONALE PER L'ASSICURAZIONE CONTRO GLI INFORTUNI SUL LAVORO

Mod. RR

Denuncia di impianto centrale di riscaldamento ad acqua calda

DIPARTIMENTO TERRITORIALE EX ISPESL DI *MILANO*

Via V. Emanuele 68
Indirizzo di installazione dell'impianto

COMUNE *Godiasco Salice Terme* PROVINCIA *PV* CAP *27052*

CARATTERISTICHE GENERALI DELL'IMPIANTO

- [x] IMPIANTO NUOVO
- [ ] IMPIANTO MODIFICATO

ANNO DI INSTALLAZIONE DELL'IMPIANTO

VASO DI ESPANSIONE
- [ ] APERTO
- [x] CHIUSO

DESTINAZIONE
- [x] RISCALDAMENTO AMBIENTI
- [ ] PRODUZIONE ACQUA CALDA PER SERVIZI

CARATTERISTICHE DEI GENERATORI FACENTI PARTE DELL'IMPIANTO

N. d'ordine	Codice tipo (*)	COSTRUTTORE	NUMERO DI FABBRICA	Pressione di targa (bar)	Codice combustibile (*)	Potenzialità del focolare (kW)
1	A	[illegible]	24/01/003802	4	4	70.50

(*) Usare solamente i codici sotto indicati

POTENZIALITÀ GLOBALE DELL'IMPIANTO 70.50

CODICE TIPO GENERATORI
- A [x] Ad elementi di ghisa
- F [ ] [illegible]
- [ ] [illegible]
- H [ ] [illegible]
- [illegible]

CODICE COMBUSTIBILI E FLUIDI PRIMARI
- 1 [ ] Fluido solare
- 2 [ ] Olio combustibile
- 3 [ ] Gasolio
- 4 [x] Metano
- 5 [ ] Acqua surriscaldata
- 6 [ ] G P L
- 7 [ ] Vapore
- 8
- 9 [ ] Altro tipo

DESTINAZIONE LOCALI RISCALDATI
- H [ ] Impianto sportivo
- I [ ] Luogo di culto
- L [ ] Mostra, Museo
- M [ ] Negozio, Magazzino
- N [ ] Ospedale
- O [ ] Pubblico spettacolo
- P [ ] Ristorante
- Q [ ] Scuola
- R [ ] Stabilimento industriale
- S [ ] Studio, Ufficio privato
- T [ ] Ufficio pubblico
- Z [ ] Altre non elencate

N. ore Matricola tecnico I.S.P.E.S.L.

Firmato Da: GRAMEGNA ERNESTINO Emesso Da: ARUBAPEC S.P.A. NG CA 3 Serial#: 507c48c3dbc67d0e4fd69bf9e4e68113

Mod. RR/Generatori

DATI TECNICI DELL'IMPIANTO (R) _____

Con riferimento al generatore n. 1
(Barrare solo le caselle interessate)

Contenuto di acqua del circuito: 100 litri

VASO ESPANSIONE APERTO

Capacità totale _____ litri utile _____ litri

Dislivello vaso/generatore _____ m

Tubo di sfogo: diametro interno _____ mm

protezione da gelo ☐ SI ☐ NO

Tubi di troppo pieno: diametro interno _____ mm

scarico visibile ☐ SI ☐ NO

protezione dal gelo ☐ SI ☐ NO

TUBAZIONE DI SICUREZZA: protezione dal gelo? ☐ SI ☐ NO

Potenzialità nominale resa all'acqua dei generatori serviti _____ kW

Diametro interno minimo _____ mm

TUBO DI CARICO: protezione da gelo ☐ SI ☐ NO

Diametro interno minimo _____ mm

VASO ESPANSIONE CHIUSO

Capacità totale 12 litri

Dislivello generatore/sommità impianto 0 m

Dislivello valvola di sicurezza/vaso + 0,5 m

Tipo ☐ autopressurizzato ☒ a diaframma ☐ pre-pressurizzato

Potenzialità nominale globale dei generatori serviti 70,50 kW

Ripartita su numero 1 circuiti intercettabili

Pressione iniziale P1 relativa 1,50 bar

Pressione di targa 10 bar

Diametro interno tubo di collegamento 21,7 mm

VALVOLE DI SICUREZZA n° 1

Tipo ☐ ordinaria ☐ ad alzata controllata ☒ qualificata

Diametro interno orifizio 20 mm

Pressione di taratura 3,5 bar

Sovrapressione 10 %

Portata di scarico vapore 560,044 kg/h

VALVOLA A TRE VIE DI INTERCETTAZIONE GENERATORE

Diametro della valvola _____ mm

Tubo di sfogo: diametro interno _____ mm

DISPOSITIVI DI CONTROLLO

Manometro, graduato in bar, fino a 6 con flangia per il controllo

Termometro, graduato fino a 120 °C con pozzetto per il controllo

VALVOLA SCARICO TERMICO

Portata di scarico acqua _____ kg/h

Esiste blocco del flusso di combustibile? ☐ SI ☐ NO

Il reintegro è totale/parziale con il seguente sistema: _____

DISPOSITIVI DI SICUREZZA TEMPERATURA

Temperatura massima di progetto 100 °C

Esiste la valvola di intercettazione del combustibile? ☒ SI ☐ NO

Esiste la valvola di intercettazione fluido primario? ☐ SI ☒ NO

Esiste il sistema di intercettazione fluido primario? ☐ SI ☒ NO

DISPOSITIVI DI PROTEZIONE

Esiste l'interruttore termico automatico di regolazione? ☒ SI ☐ NO

Esiste l'interruttore termico automatico di blocco? ☒ SI ☐ NO

Esiste il pressostato di blocco? ☒ SI ☐ NO

Esiste [illegible]? ☐ SI ☒ NO

Esiste un secondo interruttore automatico di blocco? ☐ SI ☒ NO

Esiste dispositivo protezione livello/pressione minima? ☒ SI ☐ NO

tarato a 0,5 bar

DISPOSITIVI E SISTEMI SPECIALI PER IMPIANTI ALIMENTATI A COMBUSTIBILE SOLIDO

[illegible] ☐ SI ☐ NO

[illegible] ☐ SI ☐ NO

[illegible] dell'aria comburente? ☐ SI ☐ NO

[illegible] organi di intercettazione sul circuito dell'acqua? ☐ SI ☐ NO

[illegible] acqua di consumo ☐ Dispositivo di dissipazione potenza residua

[illegible] di calore di emergenza

[illegible] sicurezza termico? ☐ SI ☐ NO

[illegible] meccanica dell'aria comburente? ☐ SI ☐ NO

[illegible] ed il relativo aumento di pressione è stata installata una

IL TECNICO
(dell'Albo)

[illegible] firmata

Firmato Da: GRAMEGNA ERNESTINO Emesso Da: ARUBAPEC S.P.A. NG CA 3 Serial#: 507c48c3dbc67d0e4fd69bf9e4e68113