

Tribunale di Alessandria E.I. n. 21/2024 + 256/2025	ALLEGATI	1
--	-----------------	---

_ DOCUMENTAZIONE FOTOGRAFICA





Foto 1 Prospetto ovest fabbricato da Strada Canale civ.91



Foto 2 Prospetto ovest fabbricato da Strada Canale





Foto 3 Prospetto sud/ovest fabbricato –ingresso pedonale/carraio



Foto 4 Prospetto sud fabbricato da cortile





Foto 5 Prospetto nord fabbricato terreno mapp.179



Foto 6 Terreno mapp.45 con prospetto abitazione





Foto 7 Prospetto nord box da cortile con fabbricato da regolarizzare



Foto 8 Prospetto ovest box con fabbricato da regolarizzare





Foto 9 Prospetto sud/est box –locali sgombero



Foto 10 Locale sgombero abitazione piano terra





Foto 11 Sala abitazione piano terra



Foto 12 Salotto abitazione piano terra





Foto 13 Corridoio abitazione piano terra



Foto 14 Cucina abitazione piano terra





Foto 15 Lavatoio-stenditoio abitazione piano terra



Foto 16 Locale caldaia abitazione piano terra





Foto 17 Cantina abitazione piano terra

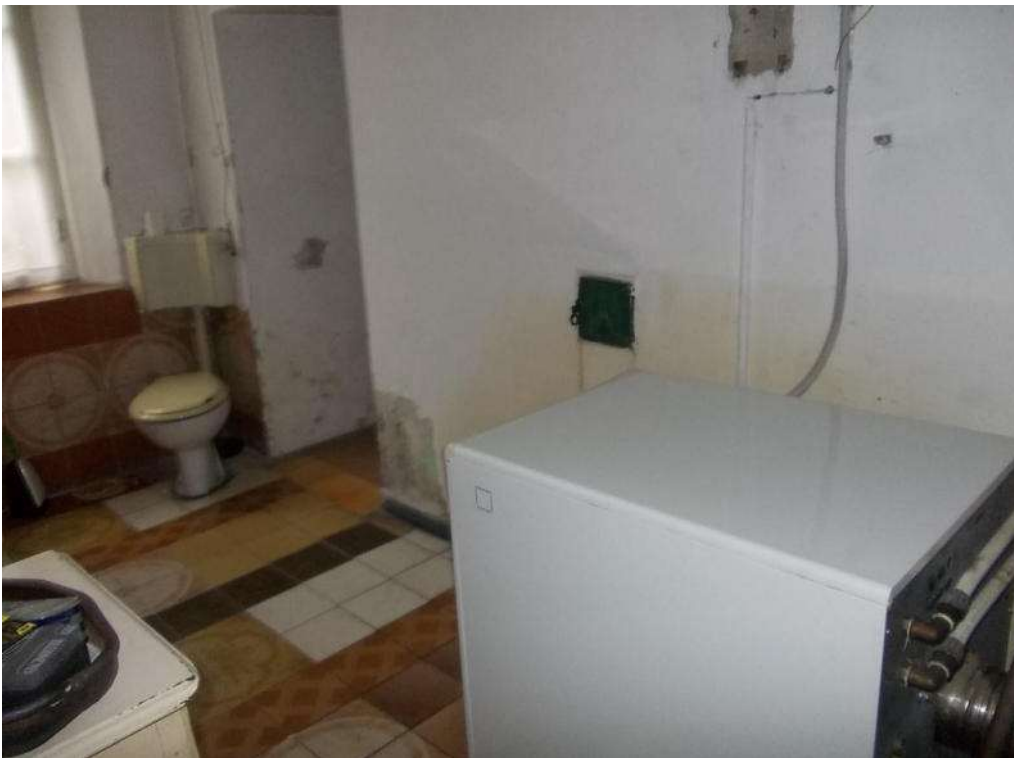

Foto 18 Scala accesso piano primo





Foto 19 Bagno abitazione piano primo

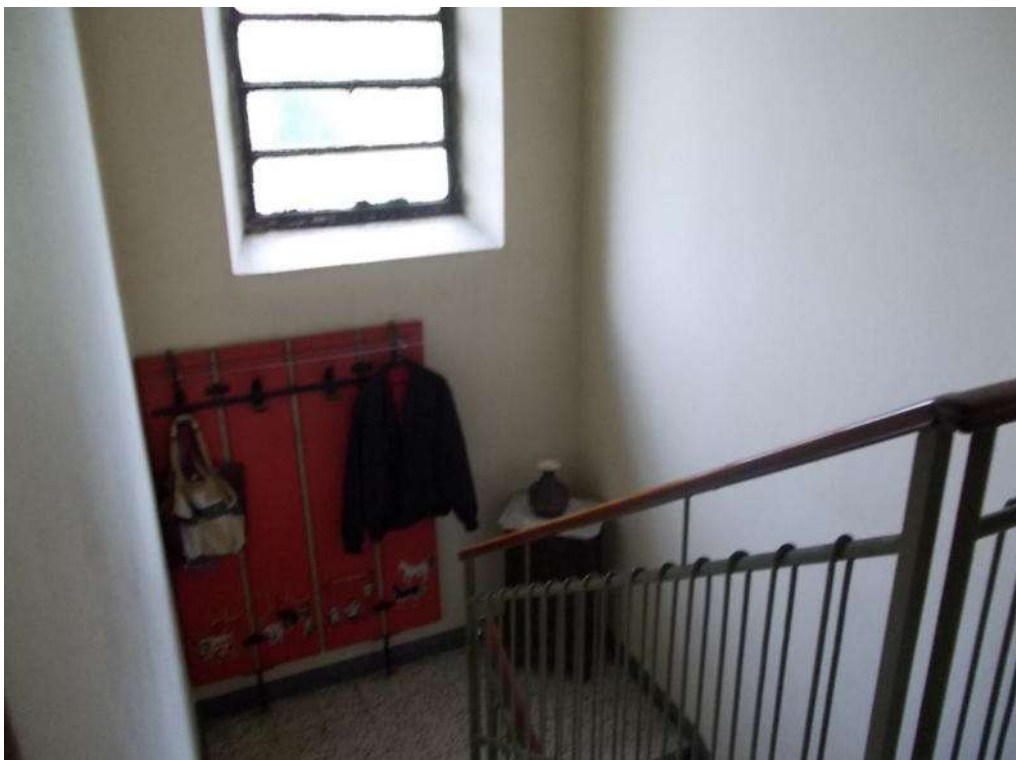

Foto 20 Camera abitazione piano primo





Foto 21 Camera abitazione piano primo

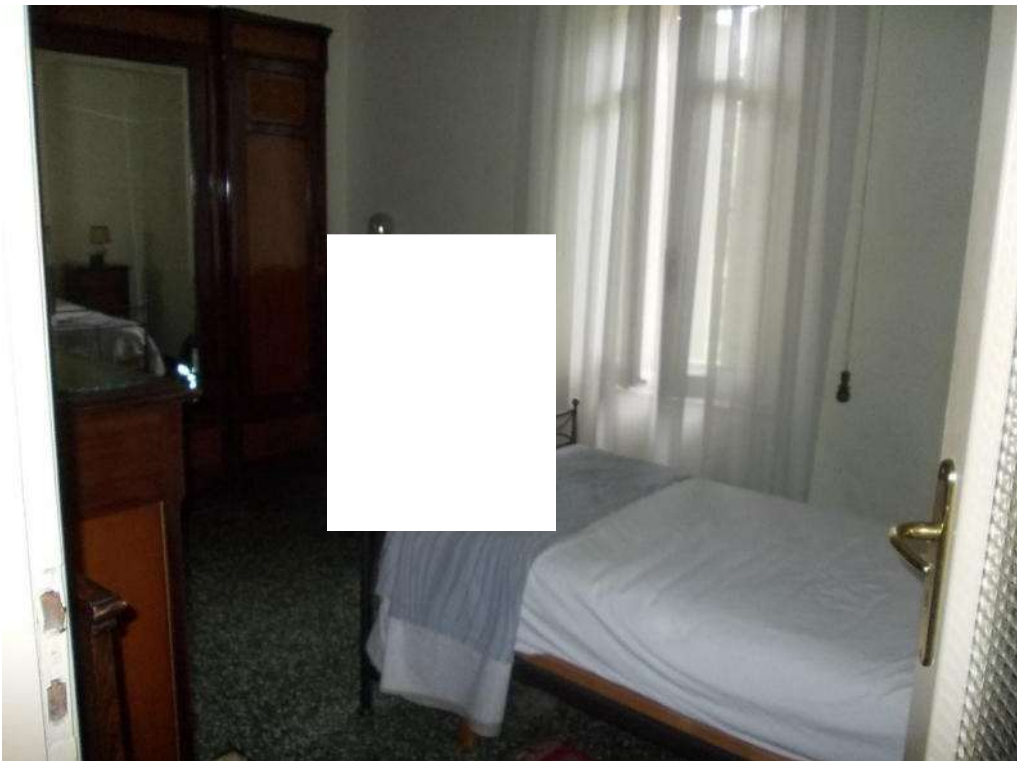

Foto 22 Camera abitazione piano primo

