



Dichiarazione protocollo n. LU0037090 del 14/05/2015

Planimetria di u.i.u. in Comune di Pietrasanta

Via Della Svolta

civ. SN

Identificativi Catastali:

Sezione:

Foglio: 23

Particella: 1904

Subalterno: 1

Compilata da:  
Bertagni Giovanni

Iscritto all'albo:  
Geometri

Prov. Lucca

N. 780

**Agenzia delle Entrate**  
**CATASTO FABBRICATI**  
**Ufficio Provinciale di**  
**Lucca**

Scheda n. 1

Scala 1:200

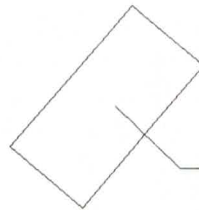

posto auto scoperto

PIANO TERRA

Nord



Ultima planimetria in atti

**Agenzia delle Entrate**  
**CATASTO FABBRICATI**  
Ufficio Provinciale di  
**Lucca**

Dichiarazione protocollo n. LU0037090 del 14/05/2015

Planimetria di u.i.u. in Comune di Pietrasanta

Via Della Svolta

civ. SN

Identificativi Catastali:

Sezione:

Foglio: 23

Particella: 1904

Subalterno: 2

Compilata da:

Bertagni Giovanni

Iscritto all'albo:

Geometri

Prov. Lucca

N. 780

Scheda n. 1

Scala 1:200

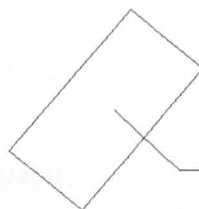

posto auto scoperto

PIANO TERRA

Nord



Ultima planimetria in atti

Data: 18/05/2022 - n. T430373 - Richiedente: BNCFNC84D14E715Q

Totale schede: 1 - Formato di acquisizione: A4(210x297) - Formato stampa richiesto: A4(210x297)

Dichiarazione protocollo n. LU0037090 del 14/05/2015

Planimetria di u.i.u. in Comune di Pietrasanta

Via Della Svolta

civ. SN

Identificativi Catastali:

Sezione:

Foglio: 23

Particella: 1904

Subalterno: 3

Compilata da:

Bertagni Giovanni

Iscritto all'albo:

Geometri

Prov. Lucca

N. 780

**Agenzia delle Entrate**  
**CATASTO FABBRICATI**  
Ufficio Provinciale di  
**Lucca**

Scheda n. 1

Scala 1:200

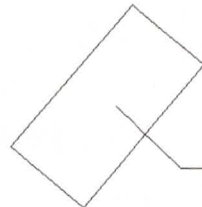

posto auto scoperto

PIANO TERRA

Nord



Catasto dei Fabbricati - Situazione al 18/05/2022 - Comune di PIETRASANTA(G628) - < Foglio 23 - Particella 1904 - Subalterno 3 >  
VIA RIGNETTA n. 501 B.anno T

**Agenzia delle Entrate**  
**CATASTO FABBRICATI**  
Ufficio Provinciale di  
**Lucca**

Dichiarazione protocollo n. LU0037090 del 14/05/2015

Planimetria di u.i.u. in Comune di Pietrasanta

Via Della Svolta

civ. SN

Identificativi Catastali:

Sezione:

Foglio: 23

Particella: 1904

Subalterno: 4

Compilata da:

Bertagni Giovanni

Iscritto all'albo:

Geometri

Prov. Lucca

N. 780

Scheda n. 1

Scala 1:200

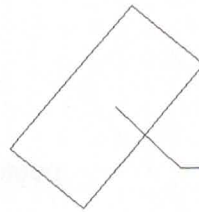

posto auto scoperto

PIANO TERRA

Nord



Ultima planimetria in atti

Data: 18/05/2022 - n. T430375 - Richiedente: BNCFNC84D14E715Q

Totale schede: 1 - Formato di acquisizione: A4(210x297) - Formato stampa richiesto: A4(210x297)

Dichiarazione protocollo n. LU0037090 del 14/05/2015

Planimetria di u.i.u. in Comune di Pietrasanta

Via Della Svolta

civ. SN

Identificativi Catastali:

Sezione:

Foglio: 23

Particella: 1904

Subalterno: 7

Compilata da:  
Bertagni Giovanni

Iscritto all'albo:  
Geometri

Prov. Lucca

N. 780

**Agenzia delle Entrate**  
**CATASTO FABBRICATI**  
Ufficio Provinciale di  
**Lucca**

Scheda n. 1      Scala 1:200

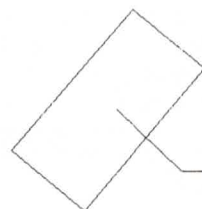

posto auto scoperto

PIANO TERRA

Nord



**Agenzia delle Entrate**  
**CATASTO FABBRICATI**  
Ufficio Provinciale di  
**Lucca**

Dichiarazione protocollo n. LU0037090 del 14/05/2015

Planimetria di u.i.u. in Comune di Pietrasanta

Via Della Svolta

civ. SN

Identificativi Catastali:

Sezione:

Foglio: 23

Particella: 1904

Subalterno: 8

Compilata da:

Bertagni Giovanni

Iscritto all'albo:

Geometri

Prov. Lucca

N. 780

Scheda n. 1

Scala 1:200

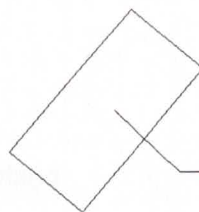

posto auto scoperto

PIANO TERRA

Nord



Ultima planimetria in atti

Data: 18/05/2022 - n. T430417 - Richiedente: BNCFNC84D14E715Q

Totale schede: 1 - Formato di acquisizione: A4(210x297) - Formato stampa richiesto: A4(210x297)

Dichiarazione protocollo n. LU0037090 del 14/05/2015

Planimetria di u.i.u. in Comune di Pietrasanta

Via Della Svolta

civ. SN

Identificativi Catastali:

Sezione:

Foglio: 23

Particella: 1904

Subalterno: 9

Compilata da:  
Bertagni Giovanni

Iscritto all'albo:  
Geometri

Prov. Lucca

N. 780

**Agenzia delle Entrate  
CATASTO FABBRICATI  
Ufficio Provinciale di  
Lucca**

Scheda n. 1      Scala 1:200

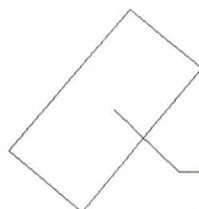

posto auto scoperto

PIANO TERRA

Nord



**Agenzia delle Entrate**  
**CATASTO FABBRICATI**  
Ufficio Provinciale di  
**Lucca**

Dichiarazione protocollo n. LU0037090 del 14/05/2015

Planimetria di u.i.u. in Comune di Pietrasanta

Via Della Svolta

civ. SN

Identificativi Catastali:

Sezione:

Foglio: 23

Particella: 1904

Subalterno: 15

Compilata da:

Bertagni Giovanni

Iscritto all'albo:

Geometri

Prov. Lucca

N. 780

Scheda n. 1

Scala 1:200

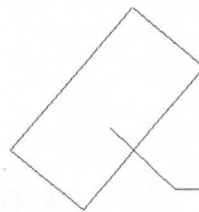

posto auto scoperto

PIANO TERRA

Nord



Catasto dei Fabbricati - Situazione al 18/05/2022 - Comune di PIETRASANTA(G628) - < Foglio 23 - Particella 1904 - Subalterno 15 >  
VIA RUGNETTA n. 50 Piano T

Ultima planimetria in atti

Data: 18/05/2022 - n. T430420 - Richiedente: BNCFNC84D14E715Q

Totale schede: 1 - Formato di acquisizione: A4(210x297) - Formato stampa richiesto: A4(210x297)

Dichiarazione protocollo n. LU0037090 del 14/05/2015

Planimetria di u.i.u. in Comune di Pietrasanta

Via Della Svolta

civ. SN

Identificativi Catastali:

Sezione:

Foglio: 23

Particella: 1904

Subalterno: 16

Compilata da:

Bertagni Giovanni

Iscritto all'albo:

Geometri

Prov. Lucca

N. 780

**Agenzia delle Entrate**  
**CATASTO FABBRICATI**  
**Ufficio Provinciale di**  
**Lucca**

Scheda n. 1      Scala 1:200

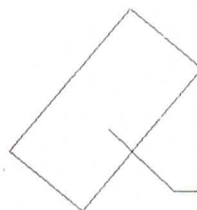

posto auto scoperto

PIANO TERRA

Nord



Ultima planimetria in atti

Catasto dei Fabbricati - Situazione al 18/05/2022 - Comune di PIETRASANTA(G628) - < Foglio 23 - Particella 1904 - Subalterno 16 >  
VIA RIGNIETA n. SN Piano T

**Agenzia delle Entrate**  
**CATASTO FABBRICATI**  
Ufficio Provinciale di  
**Lucca**

Dichiarazione protocollo n. LU0037090 del 14/05/2015

Planimetria di u.i.u. in Comune di Pietrasanta

Via Della Svolta

civ. SN

Identificativi Catastali:

Sezione:  
Foglio: 23  
Particella: 1904  
Subalterno: 17

Compilata da:

Bertagni Giovanni  
Iscritto all'albo:  
Geometri

Prov. Lucca

N. 780

Scheda n. 1

Scala 1:200

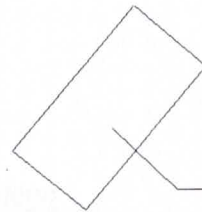

posto auto scoperto

PIANO TERRA

Nord



Ultima planimetria in atti

Data: 18/05/2022 - n. T430422 - Richiedente: BNCFNC84D14E715Q

Totale schede: 1 - Formato di acquisizione: A4(210x297) - Formato stampa richiesto: A4(210x297)

Dichiarazione protocollo n. LU0037090 del 14/05/2015

Planimetria di u.i.u. in Comune di Pietrasanta

Via Della Svolta

civ. SN

Identificativi Catastali:

Sezione:

Foglio: 23

Particella: 1904

Subalterno: 18

Compilata da:  
Bertagni Giovanni

Iscritto all'albo:  
Geometri

Prov. Lucca

N. 780

**Agenzia delle Entrate**  
**CATASTO FABBRICATI**  
**Ufficio Provinciale di**  
**Lucca**

Scheda n. 1      Scala 1:200

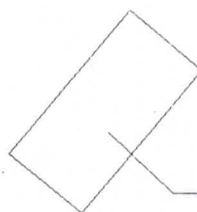

posto auto scoperto

PIANO TERRA

Nord



**Agenzia delle Entrate**  
**CATASTO FABBRICATI**  
Ufficio Provinciale di  
**Lucca**

Dichiarazione protocollo n. LU0037090 del 14/05/2015	
Planimetria di u.i.u. in Comune di Pietrasanta	
Via Della Svolta	civ. SN
Identificativi Catastali:	Compilata da: Bertagni Giovanni
Sezione:	Iscritto all'albo: Geometri
Foglio: 23	Prov. Lucca
Particella: 1904	N. 780
Subalterno: 19	

Scheda n. 1      Scala 1:200

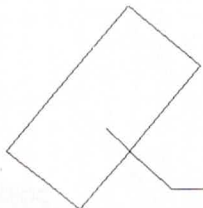

posto auto scoperto

PIANO TERRA

Nord



Ultima planimetria in atti

Catasto dei Fabbricati - Situazione al 18/05/2022 - Comune di PIETRASANTA(G628) - < Foglio 23 - Particella 1904 - Subalterno 19 >  
VIA RUGGINETTA n. 50 PIANO T

Dichiarazione protocollo n. LU0037090 del 14/05/2015

Planimetria di u.i.u. in Comune di Pietrasanta

Via Della Svolta

civ. SN

Identificativi Catastali:

Sezione:

Foglio: 23

Particella: 1904

Subalterno: 20

Compilata da:  
Bertagni Giovanni

Iscritto all'albo:  
Geometri

Prov. Lucca

N. 780

**Agenzia delle Entrate**  
**CATASTO FABBRICATI**  
**Ufficio Provinciale di**  
**Lucca**

Scheda n. 1      Scala 1:200

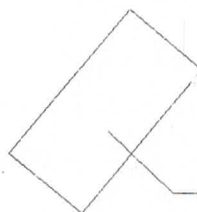

posto auto scoperto

PIANO TERRA

Nord



**Agenzia delle Entrate**  
**CATASTO FABBRICATI**  
Ufficio Provinciale di  
**Lucca**

Dichiarazione protocollo n. LU0037090 del 14/05/2015

Planimetria di u.i.u. in Comune di Pietrasanta

Via Della Svolta

civ. SN

Identificativi Catastali:

Sezione:

Foglio: 23

Particella: 1904

Subalterno: 21

Compilata da:

Bertagni Giovanni

Iscritto all'albo:

Geometri

Prov. Lucca

N. 780

Scheda n. 1

Scala 1:200

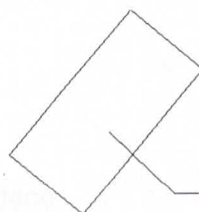

posto auto scoperto

PIANO TERRA

Nord



Ultima planimetria in atti

Data: 18/05/2022 - n. T430463 - Richiedente: BNCFNC84D14E715Q

Totale schede: 1 - Formato di acquisizione: A4(210x297) - Formato stampa richiesto: A4(210x297)

Catasto dei Fabbricati - Situazione al 18/05/2022 - Comune di PIETRASANTA(G628) - < Foglio 23 - Particella 1904 - Subalterno 21 >  
VIA BUCIGNETA n. SN Piano T

Dichiarazione protocollo n. LU0037090 del 14/05/2015

Planimetria di u.i.u. in Comune di Pietrasanta

Via Della Svolta

civ. SN

Identificativi Catastali:

Sezione:

Foglio: 23

Particella: 1904

Subalterno: 22

Compilata da:  
Bertagni Giovanni

Iscritto all'albo:  
Geometri

Prov. Lucca

N. 780

**Agenzia delle Entrate**  
**CATASTO FABBRICATI**  
Ufficio Provinciale di  
**Lucca**

Scheda n. 1      Scala 1:200

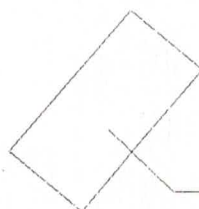

posto auto scoperto

PIANO TERRA

Nord



**Agenzia delle Entrate**  
**CATASTO FABBRICATI**  
Ufficio Provinciale di  
**Lucca**

Dichiarazione protocollo n. LU0037090 del 14/05/2015	
Planimetria di u.i.u. in Comune di Pietrasanta	
Via Della Svolta	civ. SN
Identificativi Catastali:	Compilata da: Bertagni Giovanni
Sezione:	Iscritto all'albo: Geometri
Foglio: 23	Prov. Lucca
Particella: 1904	N. 780
Subalterno: 23	

Scheda n. 1      Scala 1:200

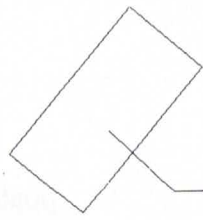

posto auto scoperto

PIANO TERRA

Nord



Ultima planimetria in atti

Catasto dei Fabbricati - Situazione al 18/05/2022 - Comune di PIETRASANTA(G628) - < Foglio 23 - Particella 1904 - Subalterno 23 >

Dichiarazione protocollo n. LU0037090 del 14/05/2015

Planimetria di u.i.u. in Comune di Pietrasanta

Via Della Svolta

civ. SN

Identificativi Catastali:

Sezione:

Foglio: 23

Particella: 1904

Subalterno: 24

Compilata da:  
Bertagni Giovanni

Iscritto all'albo:  
Geometri

Prov. Lucca

N. 780

**Agenzia delle Entrate**  
**CATASTO FABBRICATI**  
Ufficio Provinciale di  
**Lucca**

Scheda n. 1      Scala 1:200

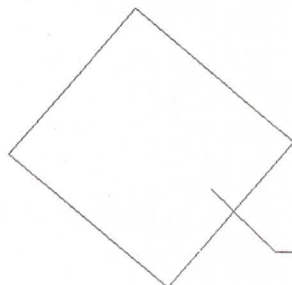

posto auto scoperto

PIANO TERRA

Nord



ma planimetria in atti

Catasto dei Fabbricati - Situazione al 18/05/2022 - Comune di PIETRASANTA(G628) - < Foglio 23 - Particella 1904 - Subalterno 24 >  
VIA BIGNETA n. 51 P. 1000 T