



Foto n°1 – Accesso all'u.i. sita in Colosimi (CS) Fg. n°17 p.lla n°385;
vista dalla sovrastante SS108 bis;



Foto n°2 – Scala esterna di accesso all'Immobile;



Foto n°3 - Scala esterna di accesso all'Immobile; altra Vista;

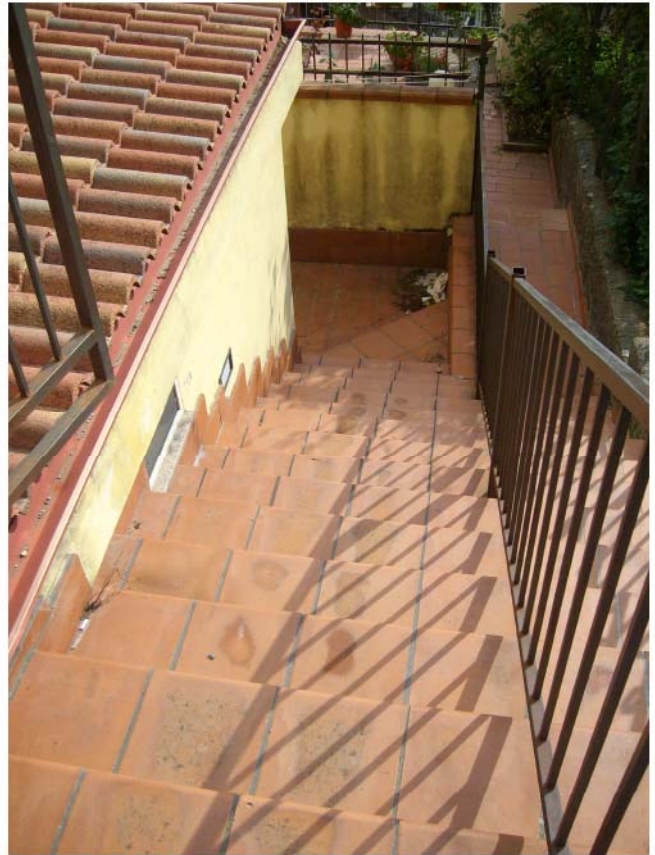

Foto n°4 - Ingresso al piano terra;



Foto n°5 –Portoncino di Ingresso dell'appartamento per civile abitazione;

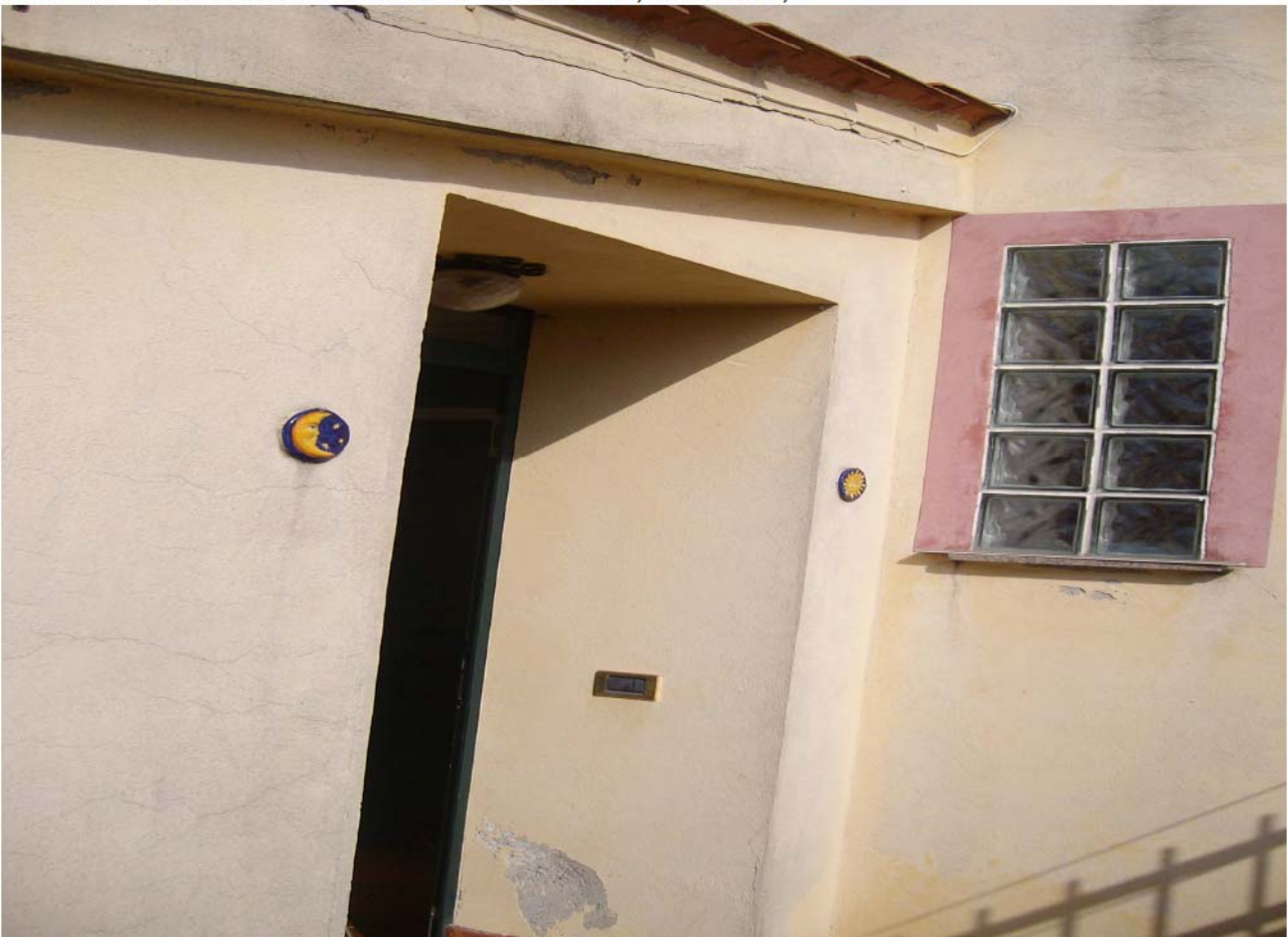

Foto n°6 –Piano Terra scala per l'accesso dal piano terra al piano primo;



Foto n°7 – Piano Terra, vano soggiorno – pranzo; zona angolo cottura



Foto n°8 –Vano soggiorno-pranzo; angolo con termocamino



Foto n°9 – Piano Primo; locale da bagno;.



Foto n°10 – Piano Primo; locale da bagno;.



Foto n°11 – Piano Primo; locale da bagno;..



Foto n°12 – Piano Primo; stanza da letto; vista dalla porta di accesso;



Foto n°13 - Piano Primo; stanza da letto; vista dall'interno verso la porta di accesso



Foto n°14 - Piano primo; disimpegno con scala a chiocciola per l'accesso al piano sottotetto;



Foto n°15 – Piano sottotetto; arrivo della csia a chiocciola e vista del locale ripostiglio;



Foto n°16 – Piano sottotetto; stanza da letto;



Foto n°17 -Piano sottotetto; locale WC interno alla stanza da letto;



Foto n°18 -Piano sottotetto; locale ripostiglio;



Foto n°19 - Piano sottotetto; locale ripostiglio;



Foto n°20 – Vista dell'angolo Nord-Est del fabbricato individuato dalla particella catastale n°385 al foglio n°17.