

Rilievo Fotografico



Foto n.1-2





Foto 3-4





Foto 5-6





Foto 7-8





Foto 9-10





Foto 11-12





Foto 13-14



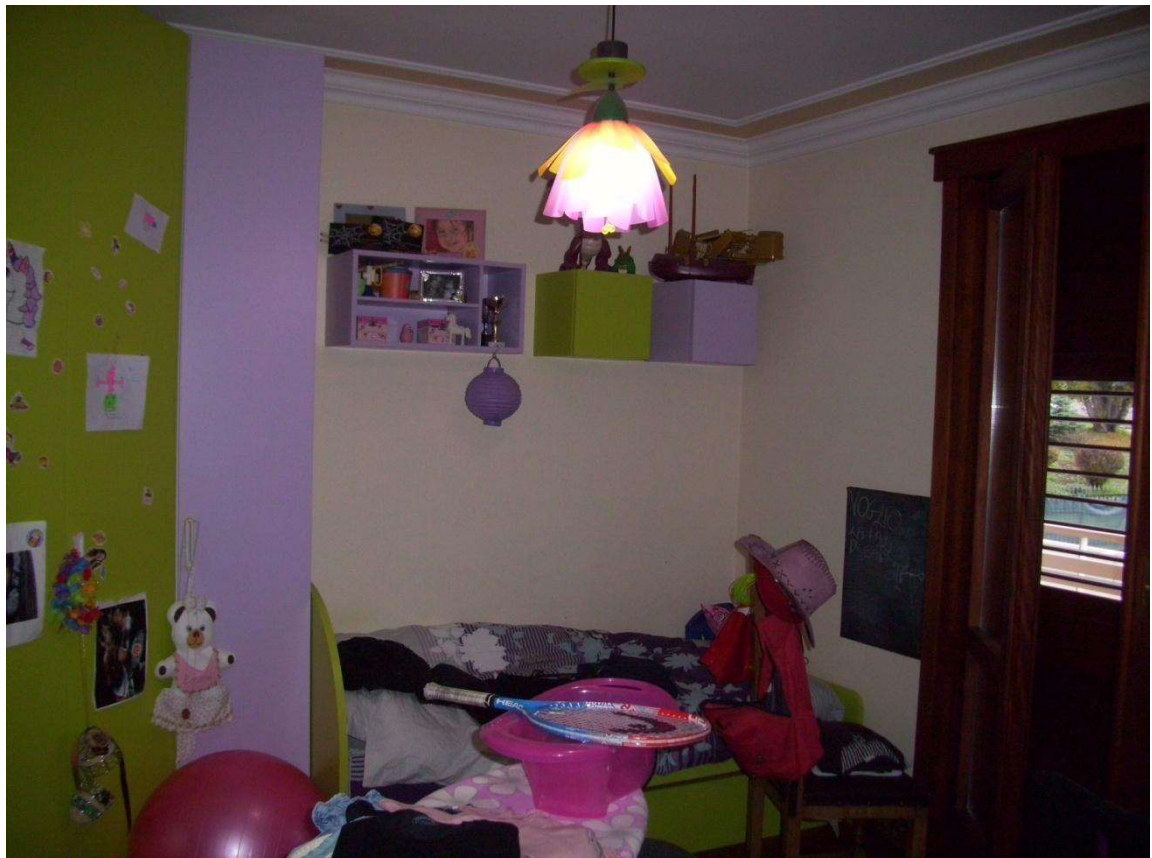

Foto 15-16



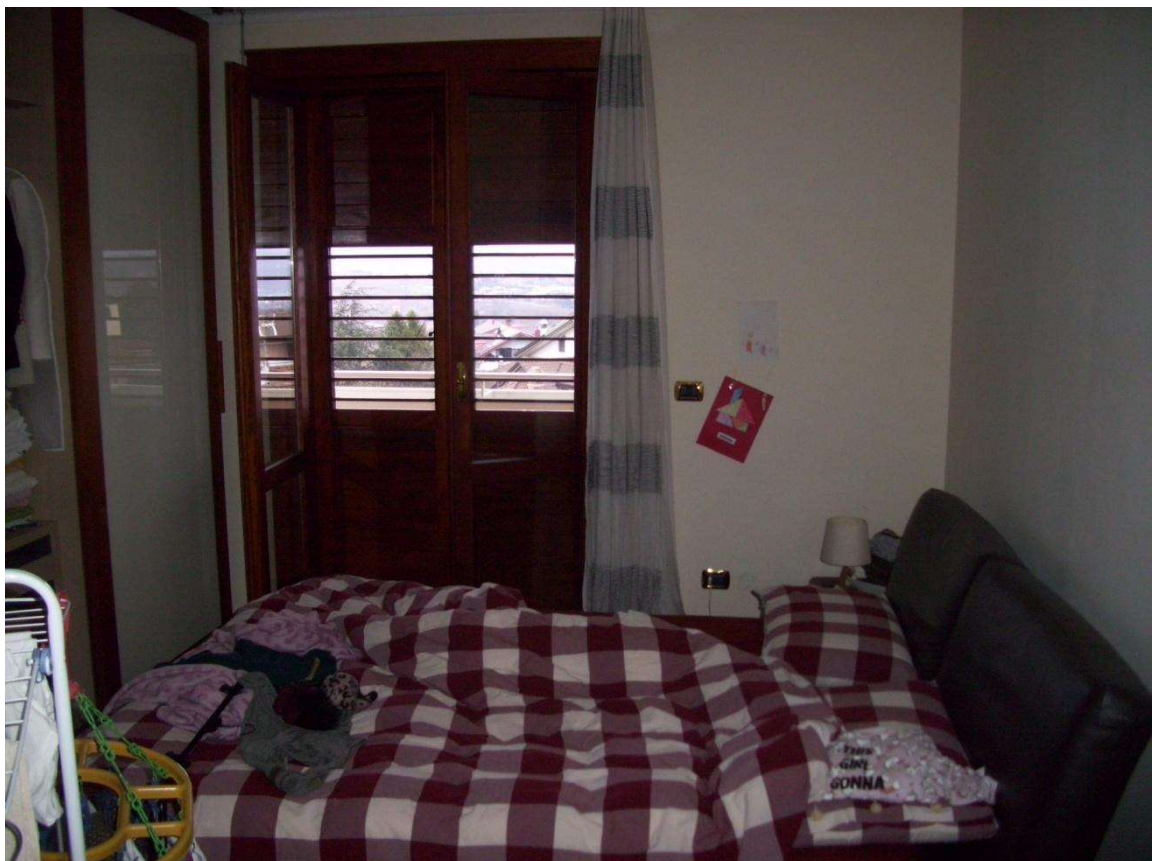

Foto 17-18





Foto 19

PLANIMETRIA scala 1:200

**Agenzia del Territorio
CATASTO FABBRICATI
Ufficio Provinciale di
Avellino**

Dichiarazione protocollo n. AV01455251 21/05/2004		
Planimetria di u.i.u. in Comune di Avellino		
Contrada S. Eustachio		civ. SNC
Identificativi Catastali:	Compilata da:	
Sezione:	Di Nunno Rosolino	
Foglio: 2	Iscritto all'albo:	
Particella: 1572	Geometri	
Subalterno: 6	Prov. Avellino	N. 2500

Scheda n. 1 Scala 1:200

PIANO PRIMO

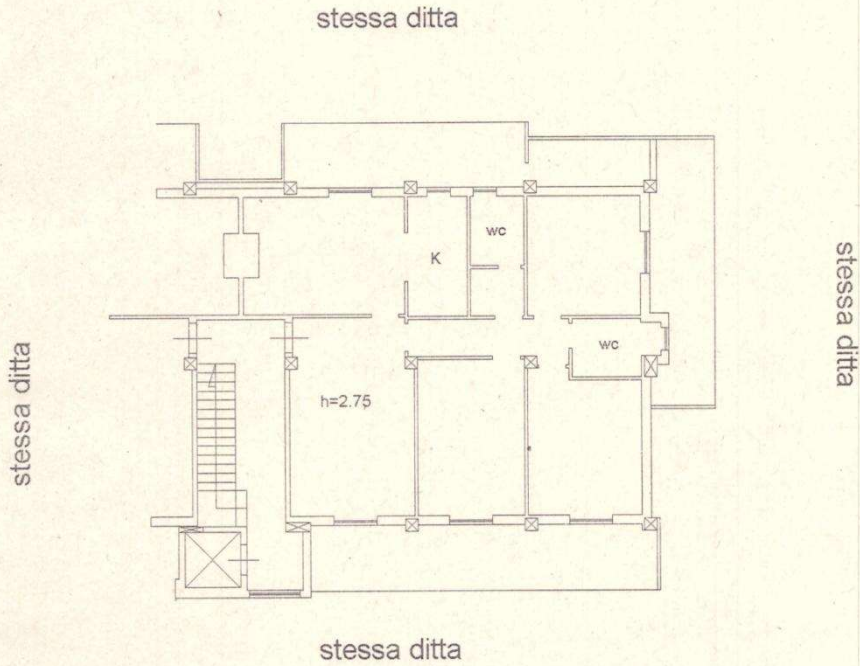

Catasto dei Fabbricati - Situazione al 14/11/2019 - Comune di AVELLINO(A509) - < Foglio: 2 Particella: 1572 > - Sub: 6
CONTRADA SANT' EUSTACHIO SNC piano: 1;

**Agenzia del Territorio
CATASTO FABBRICATI
Ufficio Provinciale di
Avellino**

Dichiarazione protocollo n. AV00296121 09/02/2010		
Planimetria di u.i.u. in Comune di Avellino		
Contrada Sant'eustachio Pennini		civ. SNC
Identificativi Catastali:	Compilata da: Fabrizio Luca	
Sezione:	Iscritto all'albo: Geometri	
Foglio: 2	Prov. Avellino	N. 2687
Particella: 1572		
Subalterno: 19		

Scheda n. 1 Scala 1:200

Piano S1

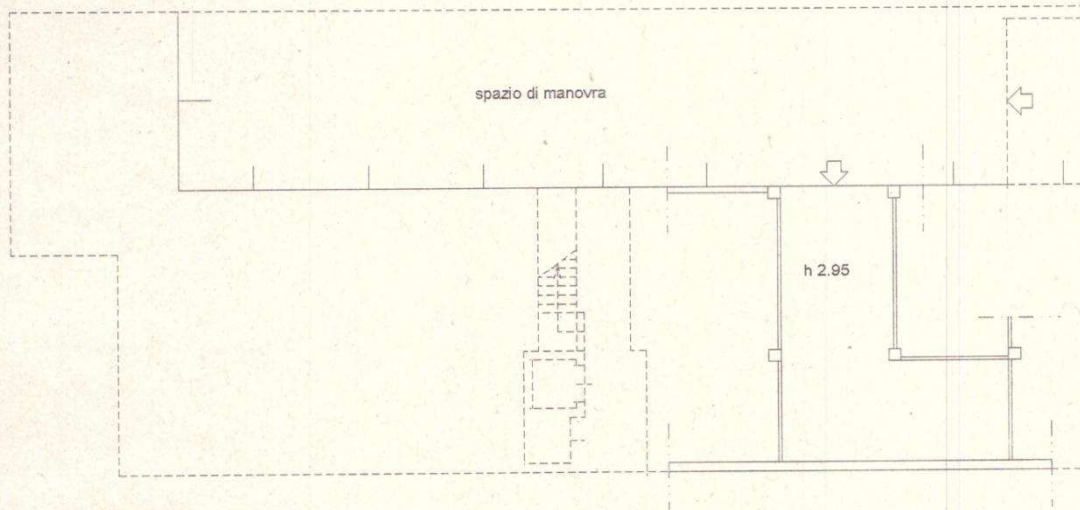

Catasto dei Fabbricati - Situazione al 14/11/2019 - Comune di AVELLINO(A509) - < Foglio: 2 Particella: 1572 > - Sub: 19
CONTRADA SANT' EUSTACHIO SNC piano: S1;

**Agenzia del Territorio
CATASTO FABBRICATI
Ufficio Provinciale di
Avellino**

Dichiarazione protocollo n. AV00296121 09/02/2010		
Planimetria di u.i.u. in Comune di Avellino		
Contrada Sant'eustachio Pennini		civ. SNC
Identificativi Catastali:	Compilata da: Fabrizio Luca	
Sezione:	Iscritto all'albo: Geometri	
Foglio: 2	Prov. Avellino	N. 2687
Particella: 1572		
Subalterno: 18		

Scheda n. 1 Scala 1:200

Piano S1

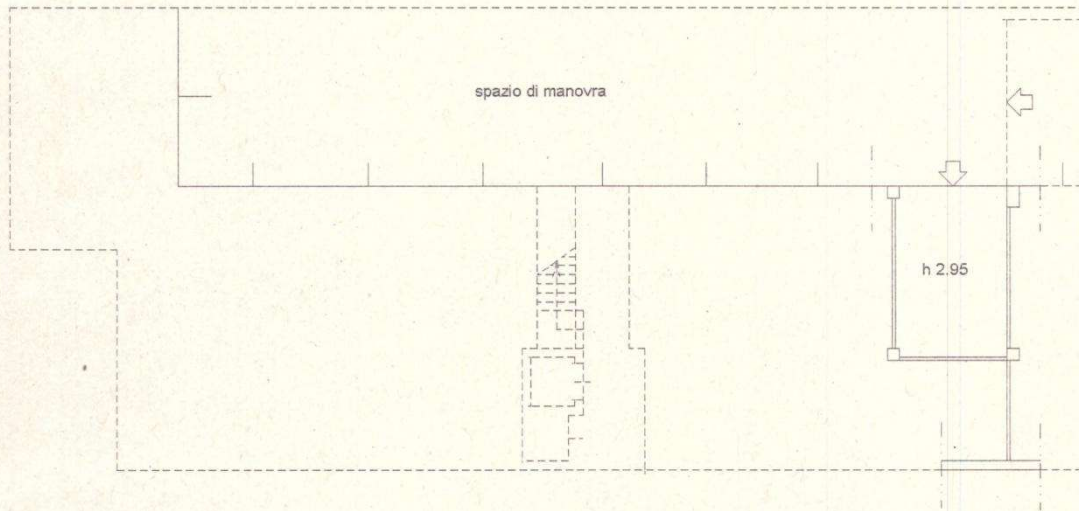

Catasto Fabbricati - Situazione al 14/11/2019 - Comune di AVELLINO(A509) - < Foglio: 2 Particella: 1572 > - Sub: 18
CONTRADA SANT' EUSTACHIO SNC piano: S1;