



## ACCERTAMENTO DELLA PROPRIETA' IMMOBILIARE URBANA ELENCO DEI SUBALTERNI ASSEGNATI

Comune ARLUNO	Sezione	Foglio 12	Particella 268	Tipo mappale	del:
------------------	---------	--------------	-------------------	--------------	------

Sub	UBICAZIONE via/piazza	n.civ	Piani	Scala	Int	DESCRIZIONE
1	via xi febbraio	SNC	T-S1			CORTILE COMUNE, RAMPA CARRAIA BOXES ED ANDRONE BOXES
2	VIA XI FEBBRAIO	SNC	T-1 - 2-S1			ABITAZIONE IN VILLINO
3	VIA XI FEBBRAIO	SNC	T-1 - 2-S1			ABITAZIONE IN VILLINO
4	VIA XI FEBBRAIO	SNC	T-1 - 2-S1			ABITAZIONE IN VILLINO
5	VIA XI FEBBRAIO	SNC	S1			BOX
6	VIA XI FEBBRAIO	SNC	S1			BOX
7	VIA XI FEBBRAIO	SNC	S1			BOX

**ELABORATO PLANIMETRICO**

Compilato da:  
Cattaneo Gian Carlo

Iscritto all'albo:  
Geometri

Prov. Milano

N. 3749

**Agenzia del Territorio  
CATASTO FABBRICATI  
Ufficio Provinciale di  
Milano**

Comune di Arluno

Sezione: Foglio: 12

Particella: 268

Protocollo n. MI0450933 del 02/07/2004

Tipo Mappale n. del

Dimostrazione grafica dei subalterni

Scala 1 : 500

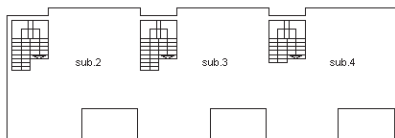

PIANTA PIANO SECONDO (SOTTOTETTO)

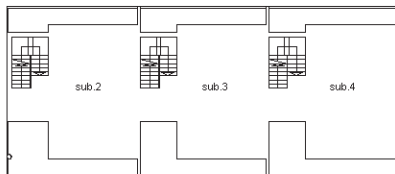

PIANTA PIANO PRIMO

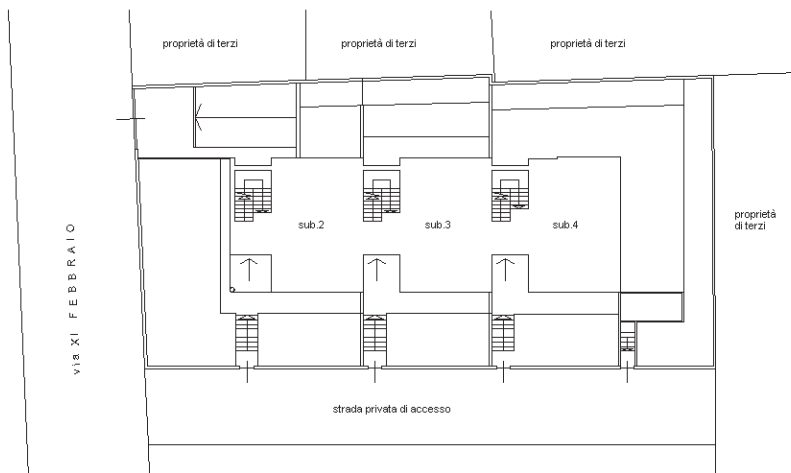

PIANTA PIANO TERRENO

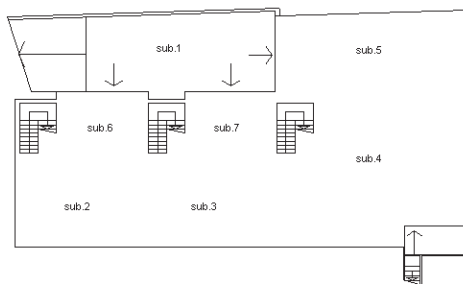

PIANTA PIANO SEMINTERRATO

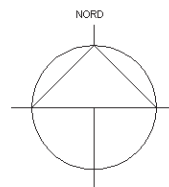

Ultima planimetria in atti

## Visura attuale sintetica per soggetto

### Situazione degli atti informatizzati al 06/02/2026

<b>Dati della richiesta</b>	Terreni e Fabbricati siti in tutta la provincia di MILANO
<b>Soggetto individuato</b>	<b>BELLANDI Davide Piero (CF: BLLDDP71L06H264A) nato a RHO (MI) il 06/07/1971</b>

#### 1. Immobili siti nel Comune di ARLUNO (Codice A413) Catasto dei Fabbricati

N.	DATI IDENTIFICATIVI				DATI DI CLASSAMENTO							ALTRE INFORMAZIONI	
	Sez Urbana	Foglio	Numero	Sub	Zona Cens.	Micro Zona	Categoria	Classe	Consistenza	Superficie Catastale	Rendita	Indirizzo Dati derivanti da	Dati Ulteriori
1		12	268	4			A/7	3	7,0 vani	Totale: 256 m <sup>2</sup> Totale escluse aree scoperte**: 248 m <sup>2</sup>	Euro 650,74	VIA XI FEBBRAIO n. SNC Piano T-1 - 2-S1 VARIAZIONE del 06/10/2016 Pratica n. MI0546295 in atti dal 06/10/2016 AGGIORNAMENTO PLANIMETRICO (n. 235779.1/2016)	Annotazione
2		12	268	5			C/6	2	64m <sup>2</sup>	Totale: 68 m <sup>2</sup>	Euro 191,71	VIA XI FEBBRAIO n. SNC Piano S1 Variazione del 09/11/2015 - Inserimento in visura dei dati di superficie.	Annotazione

**Immobile 1: Annotazione:** di stadio: correzione su dati identificativi e metrici del protocollo di presentazione planimetrica n.mi0390398/2004 -classamento e rendita non rettificati entro dodici mesi dalla data di iscrizione in atti della dichiarazione (d.m. 701/94)

**Immobile 2: Annotazione:** -classamento e rendita non rettificati entro dodici mesi dalla data di iscrizione in atti della dichiarazione (d.m. 701/94)

**Totale: vani 7 m<sup>2</sup> 64 Rendita: Euro 842,45**

#### Intestazione degli immobili indicati al n.1

N.	DATI ANAGRAFICI	CODICE FISCALE	DIRITTI E ONERI REALI
1	[REDACTED]	[REDACTED]	[REDACTED]
1	[REDACTED]	[REDACTED]	[REDACTED]

**DATI DERIVANTI DA** Atto del 14/07/2017 Pubblico ufficiale LAVEZZA FRANCESCA Sede MILANO (MI) Repertorio n. 6205 - COMPRAVENDITA Nota presentata con Modello Unico n. 65819.1/2017 Reparto PI di MILANO 2 in atti dal 04/08/2017

## Visura attuale sintetica per soggetto

### Situazione degli atti informatizzati al 06/02/2026

**Totale Generale: vani 7 m<sup>2</sup> 64 Rendita: Euro 842,45**

Unità immobiliari n. 2

\* Codice Fiscale Validato in Anagrafe Tributaria

\*\* Si intendono escluse le "superfici di balconi, terrazzi e aree scoperte pertinenziali e accessorie, comunicanti o non comunicanti"  
(cfr. Provvedimento del Direttore dell'Agenzia delle Entrate 29 marzo 2013).

Visura telematica

## Visura storica per immobile

### Situazione degli atti informatizzati al 24/02/2026

<b>Dati della richiesta</b>	<b>Comune di ARLUNO (Codice:A413)</b>
	<b>Provincia di MILANO</b>
<b>Catasto Fabbricati</b>	<b>Foglio: 12 Particella: 268 Sub.: 4</b>

#### INTESTATI

1			
1			

#### Unità immobiliare dal 06/10/2016

N.	DATI IDENTIFICATIVI				DATI DI CLASSAMENTO							DATI DERIVANTI DA	
	Sezione Urbana	Foglio	Particella	Sub	Zona Cens.	Micro Zona	Categoria	Classe	Consistenza	Superficie Catastale	Rendita		
<b>1</b>		<b>12</b>	<b>268</b>	<b>4</b>			<b>A/7</b>	<b>3</b>	<b>7 vani</b>	<b>Totale: 256 m<sup>2</sup> Totale: escluse aree scoperte**: 248 m<sup>2</sup></b>	<b>Euro 650,74</b>	VARIAZIONE del 06/10/2016 Pratica n. MI0546295 in atti dal 06/10/2016 AGGIORNAMENTO PLANIMETRICO (n. 235779.1/2016)	
<b>Indirizzo</b>		VIA XI FEBBRAIO n. SNC Piano T-1 - 2-S1											
<b>Notifica</b>							<b>Partita</b>				<b>Mod.58</b>		
<b>Annotazioni</b>		di stadio: correzione su dati identificativi e metrici del protocollo di presentazione planimetrica n.mi0390398/2004 -classamento e rendita non rettificati entro dodici mesi dalla data di iscrizione in atti della dichiarazione (d.m. 701/94)											

#### Mappali Terreni Correlati

Codice Comune A413 - Foglio 12 - Particella 268

## Visura storica per immobile

### Situazione degli atti informatizzati al 24/02/2026

#### Situazione dell'unità immobiliare dal 09/11/2015

N.	DATI IDENTIFICATIVI				DATI DI CLASSAMENTO							DATI DERIVANTI DA	
	Sezione Urbana	Foglio	Particella	Sub	Zona Cens.	Micro Zona	Categoria	Classe	Consistenza	Superficie Catastale	Rendita		
1		12	268	4			A/7	3	7 vani	Totale: 226 m <sup>2</sup> Totale: escluse aree scoperte**: 217 m <sup>2</sup>	Euro 650,74	Variazione del 09/11/2015 - Inserimento in visura dei dati di superficie.	
<b>Indirizzo</b>		VIA XI FEBBRAIO n. SNC Piano T-1 - 2-S1											
<b>Notifica</b>							<b>Partita</b>				<b>Mod.58</b>		
<b>Annotazioni</b>		-classamento e rendita non rettificati entro dodici mesi dalla data di iscrizione in atti della dichiarazione (d.m. 701/94)											

#### Situazione dell'unità immobiliare dal 09/06/2005

N.	DATI IDENTIFICATIVI				DATI DI CLASSAMENTO							DATI DERIVANTI DA	
	Sezione Urbana	Foglio	Particella	Sub	Zona Cens.	Micro Zona	Categoria	Classe	Consistenza	Superficie Catastale	Rendita		
1		12	268	4			A/7	3	7 vani		Euro 650,74	VARIAZIONE NEL CLASSAMENTO del 09/06/2005 Pratica n. MI0453038 in atti dal 09/06/2005 VARIAZIONE DI CLASSAMENTO (n. 85390.1/2005)	
<b>Indirizzo</b>		VIA XI FEBBRAIO n. SNC Piano T-1 - 2-S1											
<b>Notifica</b>							<b>Partita</b>				<b>Mod.58</b>		
<b>Annotazioni</b>		-classamento e rendita non rettificati entro dodici mesi dalla data di iscrizione in atti della dichiarazione (d.m. 701/94)											

#### Situazione dell'unità immobiliare dal 09/06/2004

N.	DATI IDENTIFICATIVI				DATI DI CLASSAMENTO							DATI DERIVANTI DA	
	Sezione Urbana	Foglio	Particella	Sub	Zona Cens.	Micro Zona	Categoria	Classe	Consistenza	Superficie Catastale	Rendita		
1		12	268	4			A/7	3	7 vani		Euro 650,74	COSTITUZIONE del 09/06/2004 Pratica n. MI0390398 in atti dal 09/06/2004 COSTITUZIONE (n. 3878.1/2004)	
<b>Indirizzo</b>		VIA XI FEBBRAIO n. SNC Piano T-1 - 2-S1											
<b>Notifica</b>							<b>Partita</b>				<b>Mod.58</b>		
<b>Annotazioni</b>		-classamento e rendita proposti (d.m. 701/94)											

## Visura storica per immobile

### Situazione degli atti informatizzati al 24/02/2026

L'intestazione alla data della richiesta deriva dai seguenti atti:

#### Situazione degli intestati dal 14/07/2017

N.	DATI ANAGRAFICI	CODICE FISCALE	DIRITTI E ONERI REALI
1	[REDACTED]	[REDACTED]	[REDACTED]
1	[REDACTED]	[REDACTED]	[REDACTED]
<b>DATI DERIVANTI DA</b> Atto del 14/07/2017 Pubblico ufficiale LAVEZZA FRANCESCA Sede MILANO (MI) Repertorio n. 6205 - COMPRAVENDITA Nota presentata con Modello Unico n. 65819.1/2017 Reparto PI di MILANO 2 in atti dal 04/08/2017			

#### Situazione degli intestati dal 23/04/2016

N.	DATI ANAGRAFICI	CODICE FISCALE	DIRITTI E ONERI REALI
1	[REDACTED]	[REDACTED]	[REDACTED]
<b>DATI DERIVANTI DA</b> VOLTURA D'UFFICIO del 23/04/2016 Pubblico ufficiale MONTESANO Sede PAOLA (CS) Repertorio n. 33288 - DV 209440/2016 - C.C. RICH. 15552944 Voltura n. 31774.1/2016 - Pratica n. MI0261714 in atti dal 30/05/2016			

#### Situazione degli intestati dal 09/06/2004

N.	DATI ANAGRAFICI	CODICE FISCALE	DIRITTI E ONERI REALI
1	[REDACTED]	[REDACTED]	[REDACTED]
<b>DATI DERIVANTI DA</b> COSTITUZIONE del 09/06/2004 Pratica n. MI0390398 in atti dal 09/06/2004 COSTITUZIONE (n. 3878.1/2004)			

Visura telematica

\* Codice Fiscale Validato in Anagrafe Tributaria.

\*\* Si intendono escluse le "superfici di balconi, terrazzi e aree scoperte pertinenziali e accessorie, comunicanti o non comunicanti" (cfr. Provvedimento del Direttore dell'Agenzia delle Entrate 29 marzo 2013).

**Agenzia del Territorio  
CATASTO FABBRICATI  
Ufficio Provinciale di  
Milano**

Dichiarazione protocollo n. MI0390398 del 09/06/2004

Planimetria di u.i.u. in Comune di Arluno

Via Xi Febbraio

civ. SNC

Identificativi Catastali:

Sezione:  
Foglio: 12  
Particella: 268  
Subalterno: 4

Compilata da:  
Cattaneo Gian Carlo  
Iscritto all'albo:  
Geometri

Prov. Milano

N. 3749

Scheda n. 1      Scala 1:200

PIANTA PIANO PRIMO

PIANTA PIANO SECONDO (sottotetto)

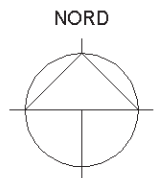
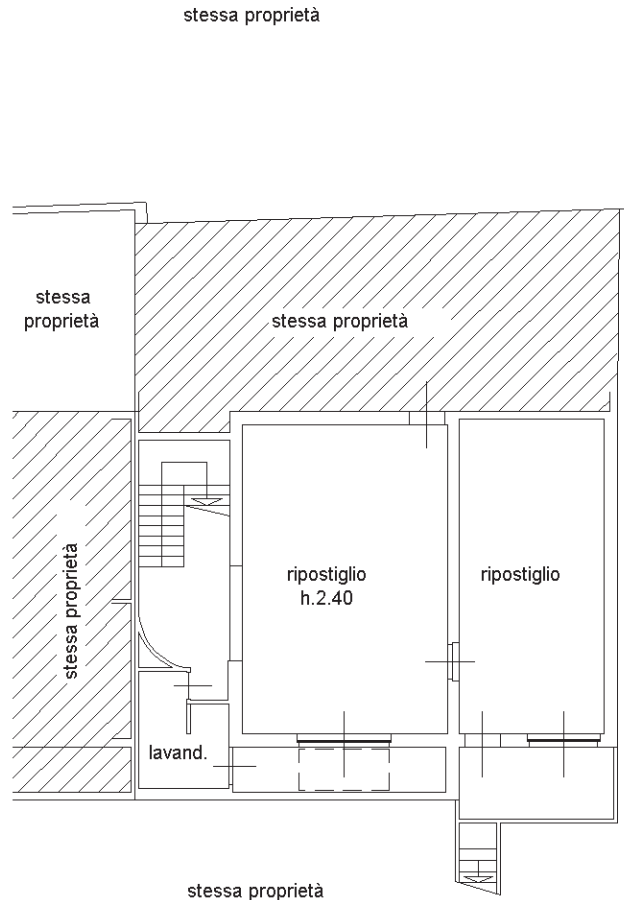
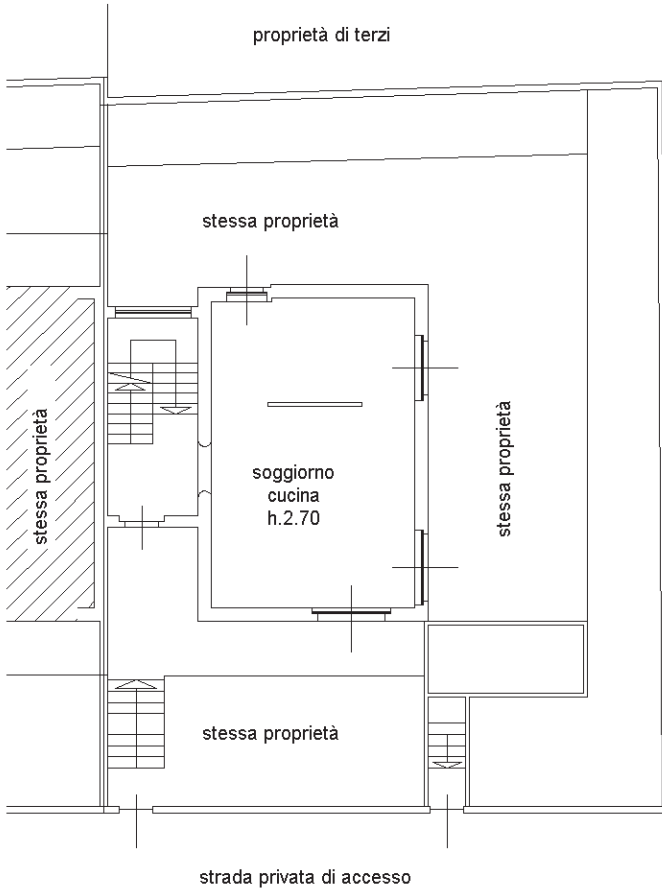
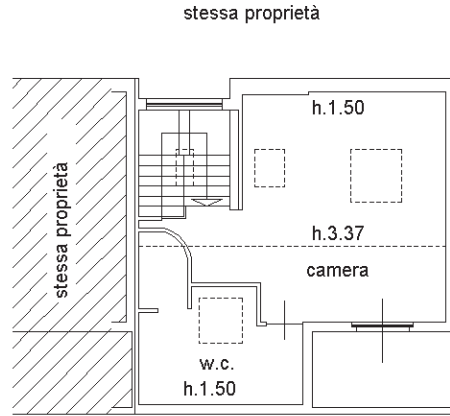
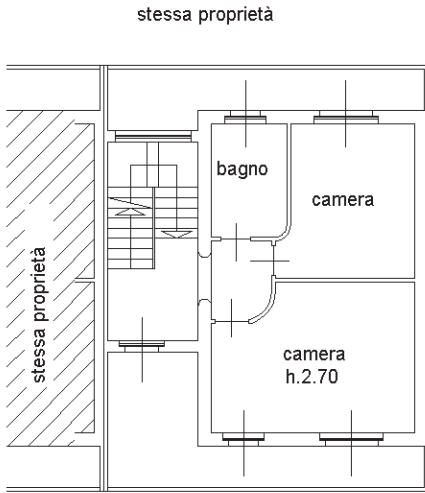

Ultima planimetria PIANO TERRENO

PIANTA PIANO SEMINTERRATO

## Visura storica per immobile

### Situazione degli atti informatizzati al 24/02/2026

<b>Dati della richiesta</b>	<b>Comune di ARLUNO (Codice:A413)</b>
<b>Catasto Fabbricati</b>	<b>Provincia di MILANO</b>
	<b>Foglio: 12 Particella: 268 Sub.: 5</b>

#### INTESTATI

1			
1			

#### Unità immobiliare dal 09/11/2015

N.	DATI IDENTIFICATIVI				DATI DI CLASSAMENTO							DATI DERIVANTI DA	
	Sezione Urbana	Foglio	Particella	Sub	Zona Cens.	Micro Zona	Categoria	Classe	Consistenza	Superficie Catastale	Rendita		
<b>1</b>		<b>12</b>	<b>268</b>	<b>5</b>			<b>C/6</b>	<b>2</b>	<b>64 m<sup>2</sup></b>	<b>Totale: 68 m<sup>2</sup></b>	<b>Euro 191,71</b>	Variazione del 09/11/2015 - Inserimento in visura dei dati di superficie.	
<b>Indirizzo</b>		VIA XI FEBBRAIO n. SNC Piano S1											
<b>Notifica</b>							<b>Partita</b>				<b>Mod.58</b>		
<b>Annotazioni</b>		-classamento e rendita non rettificati entro dodici mesi dalla data di iscrizione in atti della dichiarazione (d.m. 701/94)											

#### Mappali Terreni Correlati

Codice Comune A413 - Foglio 12 - Particella 268

#### Situazione dell'unità immobiliare dal 09/06/2005

N.	DATI IDENTIFICATIVI				DATI DI CLASSAMENTO							DATI DERIVANTI DA
	Sezione Urbana	Foglio	Particella	Sub	Zona Cens.	Micro Zona	Categoria	Classe	Consistenza	Superficie Catastale	Rendita	
<b>1</b>		<b>12</b>	<b>268</b>	<b>5</b>			<b>C/6</b>	<b>2</b>	<b>64 m<sup>2</sup></b>		<b>Euro 191,71</b>	VARIAZIONE NEL CLASSAMENTO del 09/06/2005 Pratica n. MI0453038 in atti dal 09/06/2005 VARIAZIONE DI CLASSAMENTO (n. 85390.1/2005)

## Visura storica per immobile

### Situazione degli atti informatizzati al 24/02/2026

<b>Indirizzo</b>	VIA XI FEBBRAIO n. SNC Piano S1				
<b>Notifica</b>		<b>Partita</b>		<b>Mod.58</b>	
<b>Annotazioni</b>	-classamento e rendita non rettificati entro dodici mesi dalla data di iscrizione in atti della dichiarazione (d.m. 701/94)				

#### Mappali Terreni Correlati

Codice Comune A413 - Foglio 12 - Particella 268

#### Situazione dell'unità immobiliare dal 09/06/2004

N.	DATI IDENTIFICATIVI				DATI DI CLASSAMENTO							DATI DERIVANTI DA
	Sezione Urbana	Foglio	Particella	Sub	Zona Cens.	Micro Zona	Categoria	Classe	Consistenza	Superficie Catastale	Rendita	
1		12	268	5			C/6	2	64 m <sup>2</sup>		Euro 191,71	COSTITUZIONE del 09/06/2004 Pratica n. MI0390398 in atti dal 09/06/2004 COSTITUZIONE (n. 3878.1/2004)
<b>Indirizzo</b>	VIA XI FEBBRAIO n. SNC Piano S1											
<b>Notifica</b>			<b>Partita</b>		<b>Mod.58</b>							
<b>Annotazioni</b>	-classamento e rendita proposti (d.m. 701/94)											

#### L'intestazione alla data della richiesta deriva dai seguenti atti:

##### Situazione degli intestati dal 14/07/2017

N.	DATI ANAGRAFICI	CODICE FISCALE	DIRITTI E ONERI REALI
1	[REDACTED]	[REDACTED]	[REDACTED]
1	[REDACTED]	[REDACTED]	[REDACTED]
<b>DATI DERIVANTI DA</b>	Atto del 14/07/2017 Pubblico ufficiale LAVEZZA FRANCESCA Sede MILANO (MI) Repertorio n. 6205 - COMPRAVENDITA Nota presentata con Modello Unico n. 65819.1/2017 Reparto PI di MILANO 2 in atti dal 04/08/2017		

##### Situazione degli intestati dal 23/04/2016

N.	DATI ANAGRAFICI	CODICE FISCALE	DIRITTI E ONERI REALI
1	[REDACTED]	[REDACTED]	[REDACTED]
<b>DATI DERIVANTI DA</b>	VOLTURA D'UFFICIO del 23/04/2016 Pubblico ufficiale MONTESANO Sede PAOLA (CS) Repertorio n. 33288 - DV 209440/2016 - C.C. RICH. 15552944 Voltura n. 31774.1/2016 - Pratica n. MI0261714 in atti dal 30/05/2016		

# Visura storica per immobile

## Situazione degli atti informatizzati al 24/02/2026

### Situazione degli intestati dal 09/06/2004

N.	DATI ANAGRAFICI	CODICE FISCALE	DIRITTI E ONERI REALI
1	[REDACTED]	[REDACTED]	[REDACTED]
<b>DATI DERIVANTI DA</b> COSTITUZIONE del 09/06/2004 Pratica n. MI0390398 in atti dal 09/06/2004 COSTITUZIONE (n. 3878.1/2004)			

Visura telematica

\* Codice Fiscale Validato in Anagrafe Tributaria.

**Agenzia del Territorio  
CATASTO FABBRICATI  
Ufficio Provinciale di  
Milano**

Dichiarazione protocollo n. MI0390398 del 09/06/2004

Planimetria di u.i.u. in Comune di Arluno

Via Xi Febbraio

civ. SNC

Identificativi Catastali:

Sezione:  
Foglio: 12  
Particella: 268  
Subalterno: 5

Compilata da:  
Cattaneo Gian Carlo  
Iscritto all'albo:  
Geometri

Prov. Milano

N. 3749

Scheda n. 1      Scala 1:200

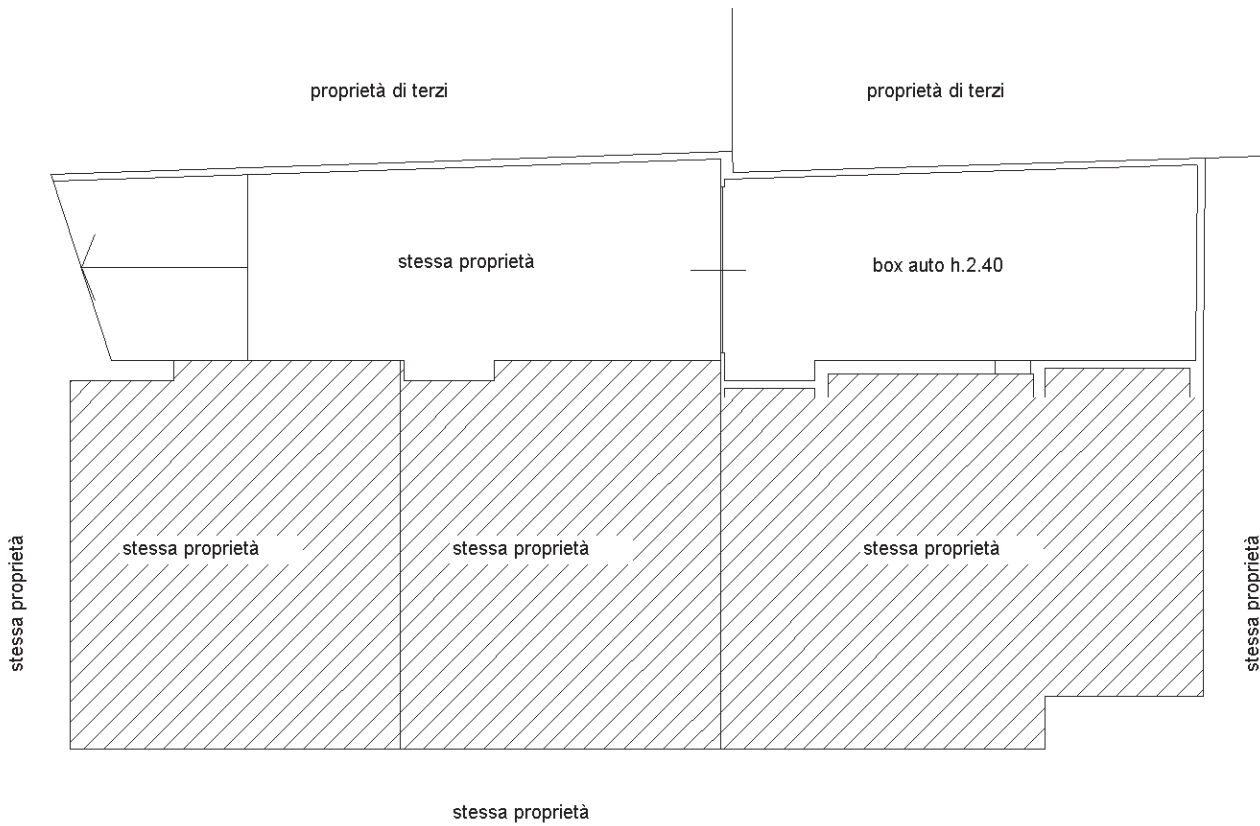

PIANTA PIANO SEMINTERRATO

