

Tribunale di Rieti
PROCEDURA DI ESECUZIONE IMMOBILIARE

N° Gen. Rep. 5/2025

G.E. DOTT.SSA MARILINA GUGLIELMI

ALLEGATO 01

Elaborato grafico del bene pignorato

ALLEGATO 01
ELABORATO GRAFICO STATO DI FATTO scala 1:100
LOTTO 001 Catasto Fabbricati F.17, Part. 92, sub 1
Comune di Fara Sabina (RI), Loc. Grottaglie, Via Carlo Magno, 7

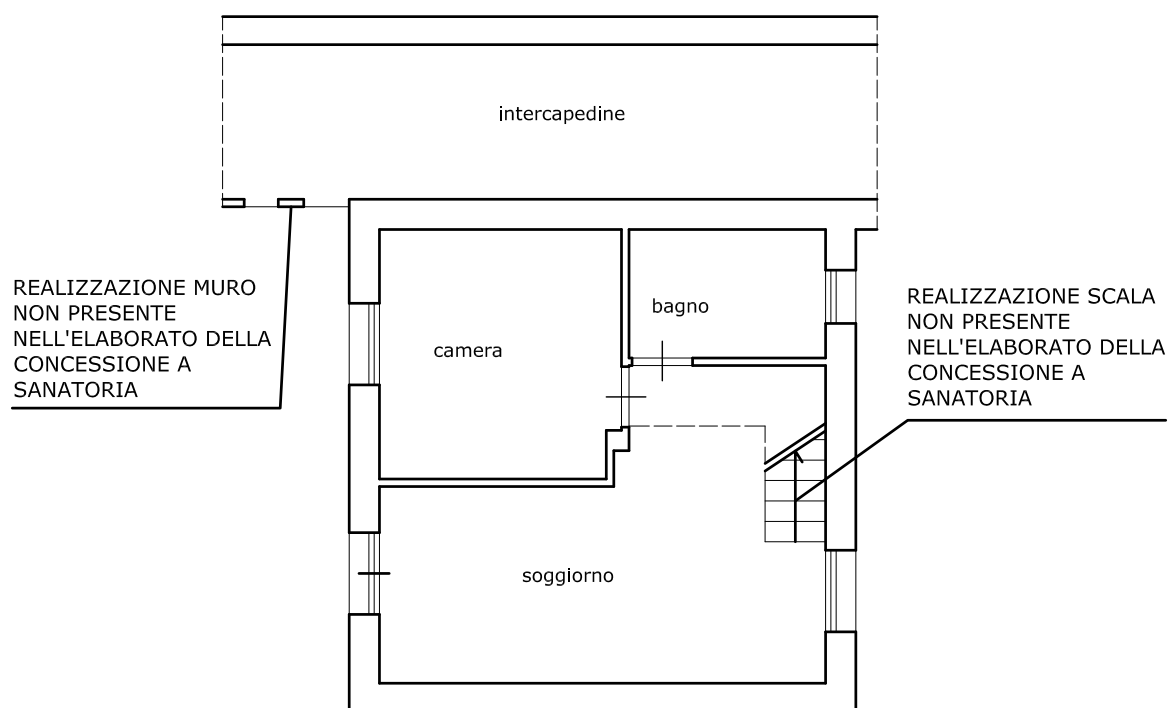

PIANO TERRA