



Direzione Provinciale di Perugia
Ufficio Provinciale - Territorio
Servizi Catastali

Visura attuale sintetica per soggetto Situazione degli atti informatizzati al 22/01/2024

Data: 22/01/2024 Ora: 19.22.12 pag: 1 Segue

Visura n.: T398971/2024

Dati della richiesta	Terreni e Fabbricati siti in tutta la provincia di PERUGIA
Soggetto individuato	

1. Immobili siti nel Comune di FOLIGNO (Codice D653) Catasto dei Fabbricati

N.	DATI IDENTIFICATIVI				DATI DI CLASSAMENTO				ALTRE INFORMAZIONI				
	Sez Urbana	Foglio	Numero	Sub	Zona Cens.	Micro Zona	Categoria	Classe	Consistenza	Superficie Catastale	Rendita	Indirizzo Dati derivanti da	Dati Ulteriori
1		115	1015	2	2		C/6	2	98m ²	Totale: 95 m ²	Euro 151,84	VIALE FIRENZE n. 138 Piano S1	Annotazione
2		115	1015	3	2		A/7	1	14,0 vani	Totale: 367 m ² Totale escluse aree scoperte**=: 358 m ²	Euro 1.084,56	VIALE FIRENZE n. 138 Piano S1-T - 1-2	Annotazione

Immobile 1: Annotazione: Classamento e rendita validati (D.M. 701/94)

Immobile 2: Annotazione: Classamento e rendita validati (D.M. 701/94)

Totale: vani 14 m² 98 Rendita: Euro 1.236,40

Intestazione degli immobili indicati al n.1

N.		DATI ANAGRAFICI		CODICE FISCALE		DIRITTI E ONERI REALI	
1						(1) Proprietà 1/2	
2						(1) Proprietà 1/2	
DATI DERIVANTI DA		del 11/01/2005 Pratica n. PG0005105 in atti dal 11/01/2005 UNITA AFFERENTI EDIFICI				(n. 168.1/2005)	

Totale Generale: vani 14 m² 98 Rendita: Euro 1.236,40

Unità immobiliari n. 2



Direzione Provinciale di Perugia
Ufficio Provinciale - Territorio
Servizi Catastrali

Data: 22/01/2024 Ora: 19.22.12 pag: 2 Fine

Visura n.: T398971/2024

Visura attuale sintetica per soggetto Situazione degli atti informatizzati al 22/01/2024

* Codice Fiscale Validato in Anagrafe Tributaria

** Si intendono escluse le "superfici di balconi, terrazzi e aree scoperte pertinenziali e accessorie, comunicanti o non comunicanti"
(cfr. Provvedimento del Direttore dell'Agenzia delle Entrate 29 marzo 2013).

Visura telematica

Tributi speciali: Euro 0,90



Direzione Provinciale di Perugia
Ufficio Provinciale - Territorio
Servizi Catastali

Visura attuale sintetica per soggetto Situazione degli atti informatizzati al 22/01/2024

Data: 22/01/2024 Ora: 19.27.45 pag: 1 Segue

Visura n.: T400310/2024

Dati della richiesta	Terreni e Fabbricati siti in tutta la provincia di PERUGIA
Soggetto individuato	

1. Immobili siti nel Comune di FOLIGNO (Codice D653) Catasto dei Fabbricati

N.	DATI IDENTIFICATIVI					DATI DI CLASSAMENTO			ALTRE INFORMAZIONI				
	Sez Urbana	Foglio	Numero	Sub	Zona Cens.	Micro Zona	Categoria	Classe	Consistenza	Superficie Catastale	Rendita	Indirizzo Dati derivanti da	Dati Ulteriori
1		115	399	5	2		C/2	1	49m ²	Totale: 52 m ²	Euro 45,55	VIA DELLA FERROVIA Piano S1	Variazione del 09/11/2015 - Inserimento in visura dei dati di superficie.

Totale: m² 49 Rendita: Euro 45,55

Intestazione degli immobili indicati al n.1

N. 1	DATI ANAGRAFICI	CODICE FISCALE	DIRITTI E ONERI REALI
	VARIAZIONE del 13/12/1995 in atti dal 05/10/1999 AMPL.PF.99 (n. 24457/1995)		(1) Proprietà L/1
DATI DERIVANTI DA			

2. Immobili siti nel Comune di FOLIGNO (Codice D653) Catasto dei Fabbricati

N.	DATI IDENTIFICATIVI					DATI DI CLASSAMENTO			ALTRE INFORMAZIONI				
	Sez Urbana	Foglio	Numero	Sub	Zona Cens.	Micro Zona	Categoria	Classe	Consistenza	Superficie Catastale	Rendita	Indirizzo Dati derivanti da	Dati Ulteriori
1		115	399	7	2		A/2	4	7,0 vani	Totale: 193 m ² Totale escluse aree scoperte** : 193 m ²	Euro 560,36	VIA LAGO DI POLVERINA n. 7 Piano T	Variazione del 09/11/2015 - Inserimento in visura dei dati di superficie.
2		115	399	8	2		A/2	4	4,5 vani	Totale: 90 m ² Totale escluse aree scoperte** : 75 m ²	Euro 360,23	VIA LAGO DI POLVERINA n. 7 Piano T-1	Variazione del 09/11/2015 - Inserimento in visura dei dati di superficie.
3		115	399	9	2		C/6	4	110m ²	Totale: 127 m ²	Euro 232,92	VIA LAGO DI POLVERINA n. 7 Piano S1	Variazione del 09/11/2015 - Inserimento in visura dei dati di superficie.



Direzione Provinciale di Perugia
Ufficio Provinciale - Territorio
Servizi Catastali

Data: 22/01/2024 Ora: 19.27.45 pag: 2 Segue

Visura n.: T400310/2024

Visura attuale sintetica per soggetto Situazione degli atti informatizzati al 22/01/2024

Immobilabile 1: Annotazione: Classamento e rendita validati (D.M. 701/94)
Immobilabile 2: Annotazione: Classamento e rendita validati (D.M. 701/94)
Immobilabile 3: Annotazione: Classamento e rendita validati (D.M. 701/94)
Totale: vani 11,50 m² 110 Rendita: Euro 1.153,51

Intestazione degli immobili indicati al n.2

N.	1	DIRITTI E ONERI REALI	CODICE FISCALE	
DATI DERIVANTI DA		FRAZIONAMENTO E FUSIONE del 13/01/2006 Pratica n. PG0008289 in atti dal 13/01/2006 FRAZIONAMENTO E FUSIONE (n. 660.1/2006)		
		(1) Proprieta' 1/1		

3. Immobili siti nel Comune di FOLLIGNO (Codice D653) Catasto dei Terreni

N.	DATI IDENTIFICATIVI			DATI DI CLASSAMENTO			ALTRE INFORMAZIONI		
	Foglio	Particella	Sub	Porz	Qualità Classe	Superficie(m ²) ha are ca	Deduz.	Reddito	Dati derivanti da
1	115	401		-	SEMIN ARBOR 01	07 80		Dominicale Euro 4,46 Lire 16.380	Agrario Euro 4,43 Lire 8.580
									Impianto meccanografico del 14/10/1976

Totale: Superficie .07.80 Redditi: Dominicale Euro 8,46 Agrario Euro 4,43

Intestazione degli immobili indicati al n.3

N.	1	DIRITTI E ONERI REALI	CODICE FISCALE	
DATI DERIVANTI DA		RETTIFICA DI INTESTAZIONE ALL'ATTUALITA' del 28/12/2005 - RETTIFICA D'UFFICIO Voltura n. 17300.1/2005 - Pratica n. PG0295538 in atti dal 28/12/2005		
		(1) Proprieta' 1/1		

Totale Generale: vani 11,50 m² 159 Rendita: Euro 1.199,06



Direzione Provinciale di Perugia
Ufficio Provinciale - Territorio
Servizi Catastali

Data: 22/01/2024 Ora: 19.27.45 pag: 3 Fine

Visura n.: T400310/2024

Visura attuale sintetica per soggetto

Situazione degli atti informatizzati al 22/01/2024

Totale Generale: Superficie .07.80 Redditi: Dominicale Euro 8,46 Agrario Euro 4,43

Unità immobiliari n. 5

* Codice Fiscale Validato in Anagrafe Tributaria

** Si intendono escluse le "superfici di balconi, terrazzi e aree scoperte pertinenziali e accessorie, comunicanti o non comunicanti"
(cfr. Provvedimento del Direttore dell'Agenzia delle Entrate 29 marzo 2013).

Visura telematica

Tributi speciali: Euro 0,90

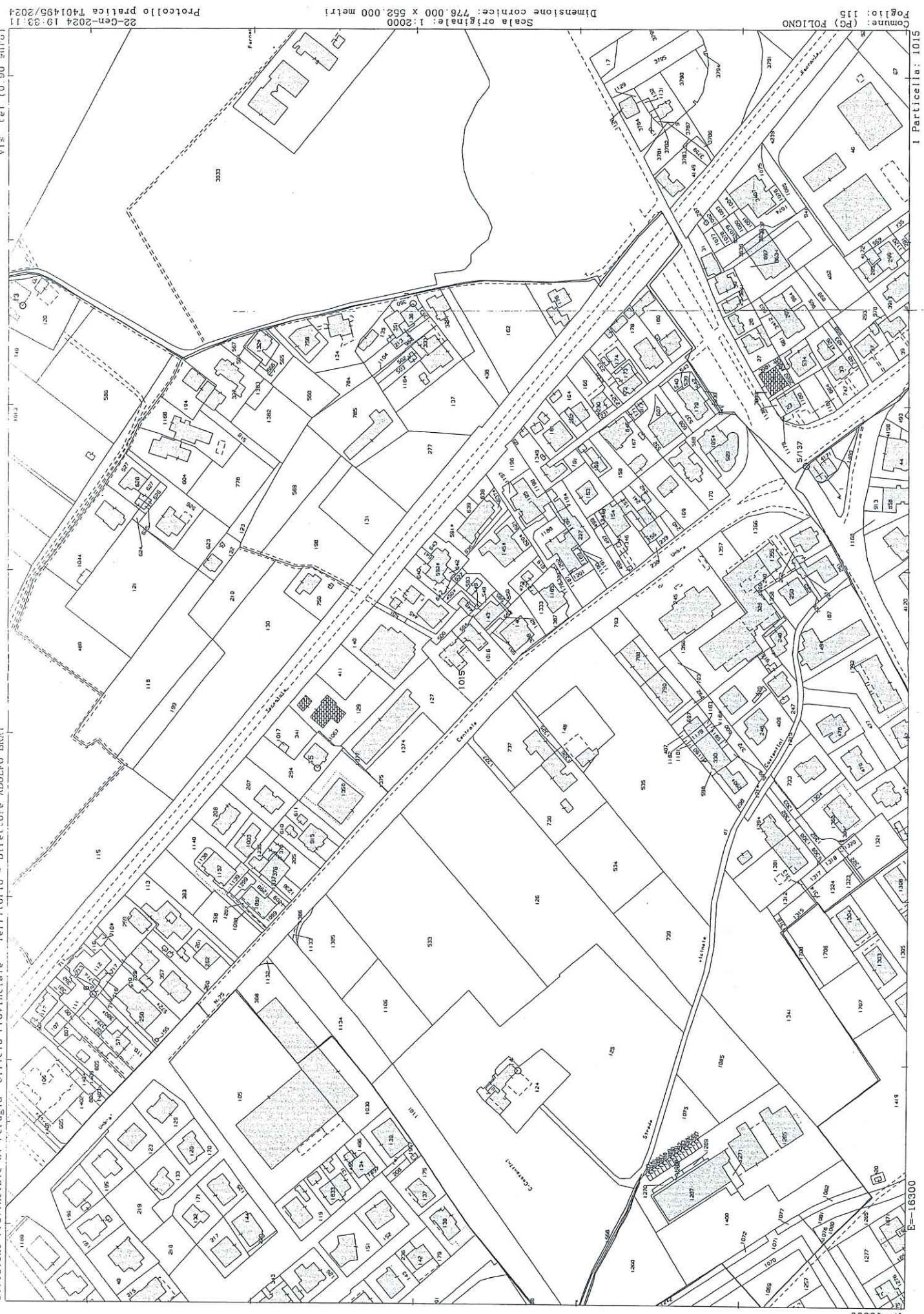

22-gen-2024 19:33:11 Protocollo Pratica T401495/2024

Scala originale: 1:2000 Dimensione cornice: 776.000 x 552.000 metri

Comune: (PG) FOLIGNO Foglio: 115

E=16300

I Particella: 1015

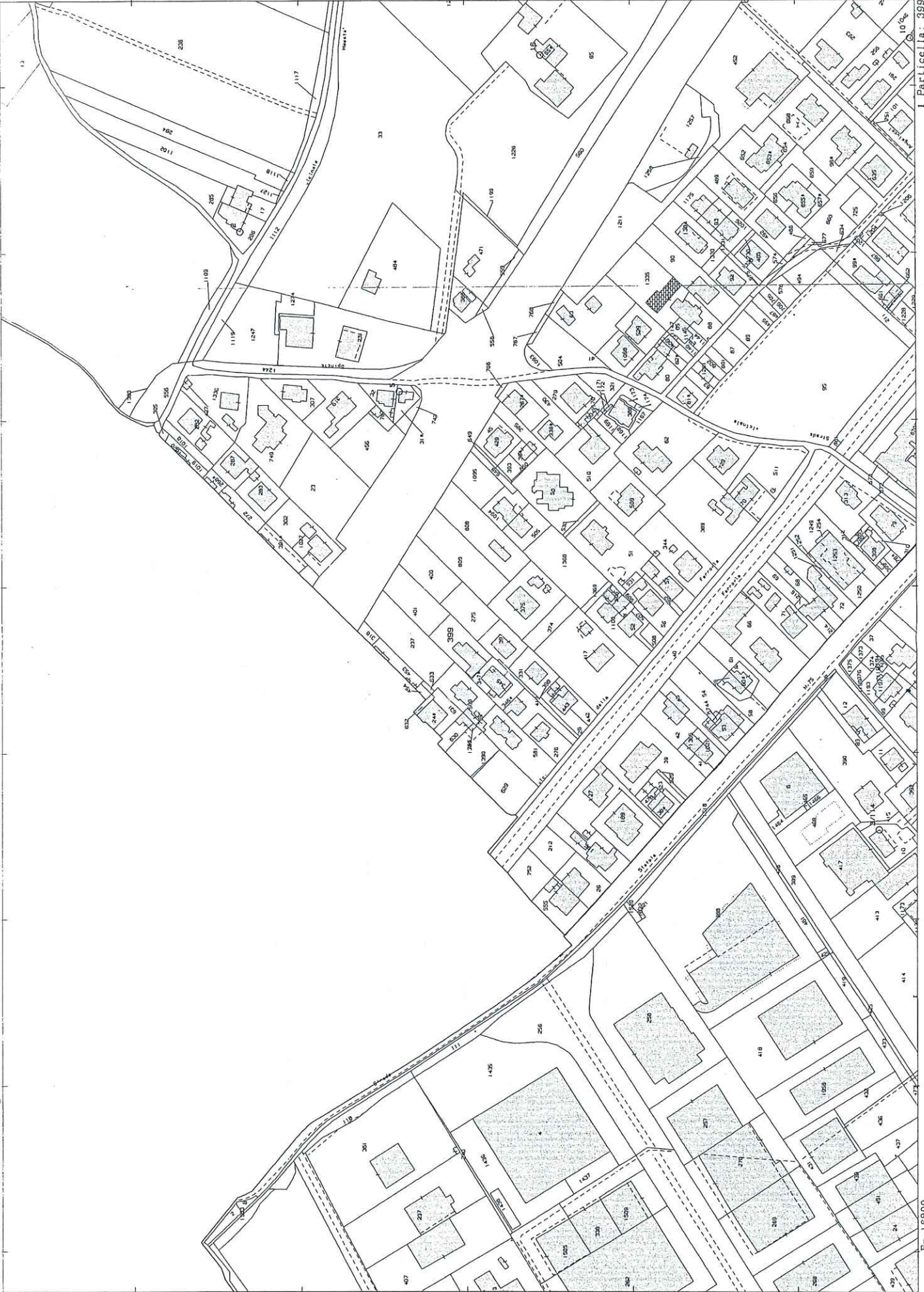

Comune: (PG) FOLLIGNO
Foglio: 115

Scala originale: 1:2000
Dimensione cornice: 776.000 X 552.000 metri

22-Gen-2024 19-35-27
Protocollo pratica P401967/2024

Visura storica per immobile

Situazione degli atti informatizzati al 22/01/2024

Dati della richiesta	Comune di FOLIGNO (Codice:D653)
Catasto Fabbricati	Provincia di PERUGIA Foglio: 115 Particella: 1015 Sub.: 2

INTESTATI

1 /	(1) Proprietà 1/2
2 /	(1) Proprietà 1/2

Unità immobiliare dal 09/11/2015

N.	DATI IDENTIFICATIVI				DATI DI CLASSAMENTO				DATI DERIVANTI DA		
	Sezione Urbana	Foglio	Particella	Sub	Zona Cens.	Micro Zona	Categoria	Classe		Consistenza	Superficie Catastale
1		115	1015	2	2		C/6	2	98 m ²	Totale: 95 m ²	Euro 151,84
Indirizzo: VIALE FIRENZE n. 138 Piano SI											
Notifica: -classamento e rendita validati											
Annotazioni: Mod.58											

Variazione del 09/11/2015 - Inserimento in visura dei dati di superficie.

Mappali Terreni Correlati
Codice Comune D653 - Foglio 115 - Particella 1015

Situazione dell'unità immobiliare dal 11/01/2005

N.	DATI IDENTIFICATIVI				DATI DI CLASSAMENTO				DATI DERIVANTI DA		
	Sezione Urbana	Foglio	Particella	Sub	Zona Cens.	Micro Zona	Categoria	Classe		Consistenza	Superficie Catastale
1		115	1015	2	2		C/6	2	98 m ²		Euro 151,84
Indirizzo: VIALE FIRENZE n. 138 Piano SI											
Notifica: -classamento e rendita validati											
Annotazioni: Mod.58											

Variazione del 11/01/2005 Pratica n. PG0005105 in atti dal 11/01/2005 UNITA' AFFERENTI EDIFICATE SU AREA URBANA (n. 168.1/2005)

Mappali Terreni Correlati
Codice Comune D653 - Foglio 115 - Particella 1015



Direzione Provinciale di Perugia
Ufficio Provinciale - Territorio
Servizi Catastali

Data: 22/01/2024 Ora: 19.40.21
Visura n.: T402954 Pag: 2

Segue

Visura storica per immobile

Situazione degli atti informatizzati al 22/01/2024

L'intestazione alla data della richiesta deriva dai seguenti atti:

Situazione degli intestati dal 11/01/2005

N.	DIRITTI E ONERI REALI
1	(1) Proprieta' 1/2
2	(1) Proprieta' 1/2

del 11/01/2005 Pratica n. PG0005105 in atti dal 11/01/2005 UNITA AFFERENTI EDIFICATE SU AREA URBANA (n. 168.1/2005)

Situazione dell'unità immobiliare che ha originato il precedente dal 13/11/1997

N.	DATI IDENTIFICATIVI						DATI DI CLASSAMENTO				DATI DERIVANTI DA	
	Sezione Urbana	Foglio	Particella	Sub	Zona Cens.	Micro Zona	Categoria	Classe	Consistenza	Superficie Catastale		Rendita
1		115	1015				F/1		918 m ²			VARIAZIONE del 13/11/1997 in atti dal 13/11/1997 DEMOLIZIONE PARZIALE FRAZIONAMENTO E FUSIONE (n. 70459.1/1997)
Indirizzo VIALE FIRENZE n. 147 Piano T												
Notifica Partita 191 Mod.58												

L'intestazione alla data della richiesta deriva dai seguenti atti:

Situazione degli intestati dal 13/11/1997

N.	DIRITTI E ONERI REALI
1	(1) Proprieta' 1000/1000 fino al 23/11/1995

VARIAZIONE del 13/11/1997 in atti dal 13/11/1997 DEMOLIZIONE PARZIALE FRAZIONAMENTO E FUSIONE (n. 70459.1/1997)

Situazione degli intestati dal 23/11/1995

N.	DIRITTI E ONERI REALI
1	(1) Proprieta' 1/2 fino al 11/01/2005
2	(1) Proprieta' 1/2 fino al 11/01/2005

Atto del 23/11/1995 Pubblico ufficiale FRILLICI ANGELO Sede FOLIGNO (PG) Repertorio n. 104259 - UR Sede FOLIGNO (PG) Registrazione n. 1581 registrato in data 07/12/1995 - DONAZIONE Voltura n. 2480.1/2003 - Pratica n. 209223 in atti dal 17/06/2003

Per ulteriori variazioni richiedere le visure storiche dei seguenti immobili soppressi, originari del precedente

Foglio 115 Particella 138 Subalterno 2; Foglio 115 Particella 138 Subalterno 3; Foglio 115 Particella 138 Subalterno 4; Foglio 115 Particella 138 Subalterno 5; Foglio 115 Particella 138 Subalterno 7;



Direzione Provinciale di Perugia
Ufficio Provinciale - Territorio
Servizi Catastali

Data: 22/01/2024 Ora: 19.40.21

Fine

Visura n.: T402954 Pag: 3

Visura storica per immobile Situazione degli atti informatizzati al 22/01/2024

Visura telematica

Tributi speciali: Euro 0,90

* Codice Fiscale Validato in Anagrafe Tributaria.



Direzione Provinciale di Perugia
Ufficio Provinciale - Territorio
Servizi Catastali

Visura storica per immobile

Situazione degli atti informatizzati al 22/01/2024

Data: 22/01/2024 Ora: 19.41.48

Segue

Visura n.: T403188

Pag: 1

Dati della richiesta	Comune di FOLIGNO (Codice:D653)
Catasto Fabbricati	Provincia di PERUGIA Foglio: 115 Particella: 1015 Sub.: 3

INTESTATI

1	(1) Proprietà 1/2
2	(1) Proprietà 1/2

Unità immobiliare dal 09/11/2015

N.	DATI IDENTIFICATIVI				DATI DI CLASSAMENTO				DATI DERIVANTI DA			
	Sezione Urbana	Foglio	Particella	Sub	Zona Cens.	Micro Zona	Categoria	Classe		Consistenza	Superficie Catastale	Rendita
1		115	1015	3	2		A/7	1	14 vani	Totale: 367 m ² Totale: esuse aree scoperte: 358 m ²	Euro 1.084,56	Variazione del 09/11/2015 - Inserimento in visura dei dati di superficie.
Indirizzo: VIALE FIRENZE n. 138 Piano S1-T - 1-2												
Notifica: -classamento e rendita validati												
Annotazioni: Partita Mod.58												

Mappali Terreni Correlati
Codice Comune D653 - Foglio 115 - Particella 1015

Situazione dell'unità immobiliare dal 11/01/2005

N.	DATI IDENTIFICATIVI				DATI DI CLASSAMENTO				DATI DERIVANTI DA			
	Sezione Urbana	Foglio	Particella	Sub	Zona Cens.	Micro Zona	Categoria	Classe		Consistenza	Superficie Catastale	Rendita
1		115	1015	3	2		A/7	1	14 vani		Euro 1.084,56	Variazione del 11/01/2005 Pratica n. PG0005105 in atti dal 11/01/2005 UNITA AFFERENTI EDIFICATE SU AREA URBANA (n. 168.1/2005)
Indirizzo: VIALE FIRENZE n. 138 Piano S1-T - 1-2												



Direzione Provinciale di Perugia
Ufficio Provinciale - Territorio
Servizi Catastali

Data: 22/01/2024 Ora: 19.41.48
Visura n.: T403188 Pag: 2

Segue

Visura storica per immobile

Situazione degli atti informatizzati al 22/01/2024

Notifica				
Annotazioni	-classamento e rendita validati			
	Partita	Mod.58		

Mappali Terreni Correlati
Codice Comune D653 - Foglio 115 - Particella 1015

L'intestazione alla data della richiesta deriva dai seguenti atti:

Situazione degli intestati dal 11/01/2005

N.	DATI ANAGRAFICI	CODICE FISCALE	DIRITTI ONERI REALI
1			(1) Proprieta' 1/2
2			(1) Proprieta' 1/2
DATI DERIVANTI DA			
	del 11/01/2005 rrauca n. PG0005105 in atti dal 11/01/2005 UNITA AFFERENTI EDIFICATE SU AREA URBANA (n. 168.1/2005)		

Situazione dell'unità immobiliare che ha originato il precedente dal 13/11/1997

N.	DATI IDENTIFICATIVI				DATI DI CLASSAMENTO				DATI DERIVANTI DA			
	Sezione Urbana	Foglio	Particella	Sub	Zona Cens.	Micro Zona	Categoria	Classe		Consistenza	Superficie Catastale	Rendita
1		115	1015				F/1		918 m ²			VARIAZIONE del 13/11/1997 in atti dal 13/11/1997 DEMOLIZIONE PARZIALE FRAZIONAMENTO E FUSIONE (n. 70459.1/1997)
Indirizzo												
VIALE FIRENZE n. 147 Piano T												
Notifica												
				Partita	191				Mod.58			

L'intestazione alla data della richiesta deriva dai seguenti atti:

Situazione degli intestati dal 13/11/1997

N.	DATI ANAGRAFICI	CODICE FISCALE	DIRITTI E ONERI REALI
1			(1) Proprieta' 1000/1000 fino al 23/11/1995
DATI DERIVANTI DA			
VARIAZIONE del 13/11/1997 in atti dal 13/11/1997 DEMOLIZIONE PARZIALE FRAZIONAMENTO E FUSIONE (n. 70459.1/1997)			



Direzione Provinciale di Perugia
Ufficio Provinciale - Territorio
Servizi Catastali

Data: 22/01/2024 Ora: 19.41.48
Visura n.: T403188 Pag: 3

Fine

Visura storica per immobile Situazione degli atti informatizzati al 22/01/2024

Situazione degli intestati dal 23/11/1995

N.	DATI ANAGRAFICI	CODICE FISCALE	DIRITTI E ONERI REALI
1			(1) Proprieta' 1/2 fino al 11/01/2005
2			(1) Proprieta' 1/2 fino al 11/01/2005
DATI DERIVANTI DA			
Atto del 23/11/1995 Pubblico ufficiale FRILLICI ANGELO Sede FOLLIGNO (PG) Repertorio n. 104259 - UR Sede FOLLIGNO (PG) Registrazione n. 1581 registrato in data 07/12/1995 - DONAZIONE Voltura n. 2480.1/2003 - Pratica n. 209223 in atti dal 17/06/2003			

Per ulteriori variazioni richiedere le visure storiche dei seguenti immobili soppressi, originari del precedente

Foglio 115 Particella 138 Subalterno 2; Foglio 115 Particella 138 Subalterno 3; Foglio 115 Particella 138 Subalterno 4; Foglio 115 Particella 138 Subalterno 5; Foglio 115 Particella 138 Subalterno 7;

Visura telematica

Tributi speciali: Euro 0,90

* Codice Fiscale Validato in Anagrafe Tributaria.

** Si intendono escluse le "superfici di balconi, terrazzi e aree scoperte pertinenziali e accessorie, comunicanti o non comunicanti" (cfr. Provvedimento del Direttore dell'Agenzia delle Entrate 29 marzo 2013).

Visura storica per immobile

Situazione degli atti informatizzati al 22/01/2024

Dati della richiesta	Comune di FOLIGNO (Codice:D653)
Catasto Terreni	Provincia di PERUGIA Foglio: 115 Particella: 1015

Area di enti urbani e promiscui dal 03/05/2004

N.	DATI IDENTIFICATIVI				DATI CLASSAMENTO				DATI DERIVANTI DA		
	Foglio	Particella	Sub	Porz	Qualità Classe	Superficie(m²) ha are ca	Deduz	Reddito			
1	115	1015		-	ENTE URBANO	09 18			Dominicale	Agrario	Variazione del 03/05/2004 Praica n. PG0124229 in atti dal 03/05/2004 (n. 124229.1/2004)
Notifica				Partita		1					
Annotazioni											
di stadi: VARIA CON LE PARTICELLE:1015											

Mappali Fabbricati Correlati Codice Comune D653 - Foglio 115 - Particella 1015/

Area di enti urbani e promiscui dal 22/11/1995

N.	DATI IDENTIFICATIVI				DATI CLASSAMENTO				DATI DERIVANTI DA		
	Foglio	Particella	Sub	Porz	Qualità Classe	Superficie(m²) ha are ca	Deduz	Reddito			
1	115	1015		-	ENTE URBANO	09 18			Dominicale	Agrario	FRAZIONAMENTO del 22/11/1995 in atti dal 22/11/1995 ATTO IN DEROGA (n. 6175.1/1995)
Notifica				Partita		1					

Nella variazione sono stati soppressi i seguenti immobili:

Foglio:115 Particella:138 ;

Sono stati inoltre variati i seguenti immobili:

Foglio:115 Particella:1016 ;



Direzione Provinciale di Perugia
Ufficio Provinciale - Territorio
Servizi Catastali

Data: 22/01/2024 Ora: 19.49.15
Visura n.: T404452 Pag: 2

Segue

Visura storica per immobile Situazione degli atti informatizzati al 22/01/2024

Situazione dell'unità immobiliare che ha originato il precedente dal 20/11/1995

N.	DATI IDENTIFICATIVI				DATI CLASSAMENTO				DATI DERIVANTI DA
	Foglio	Particella	Sub	Porz	Qualità Classe	Superficie(m ²) ha are ca	Deduz	Reddito	
1	115	138		-	ENTE URBANO	15 23		Agrario	VARIAZIONE D'UFFICIO in atti dal 20/11/1995 IST.N.20433/95 (n. 44.1/1995)
Notifica				Partita		1			
Annotazioni									
di stadio: DEMOLIZIONE FABBRICATI									

Situazione dell'unità immobiliare dal 24/01/1985

N.	DATI IDENTIFICATIVI				DATI CLASSAMENTO				DATI DERIVANTI DA
	Foglio	Particella	Sub	Porz	Qualità Classe	Superficie(m ²) ha are ca	Deduz	Reddito	
1	115	138		-	ENTE URBANO	15 23		Agrario	VARIAZIONE D'UFFICIO del 24/01/1985 in atti dal 02/03/1989 (n. 240185)
Notifica				Partita		1			

Nella variazione sono stati soppressi i seguenti immobili:

Foglio:115 Particella:139 ;

Sono stati inoltre variati i seguenti immobili:

Foglio:175 Particella:102 ; Foglio:195 Particella:117 ;

Situazione dell'unità immobiliare dall'impianto meccanografico

N.	DATI IDENTIFICATIVI				DATI CLASSAMENTO				DATI DERIVANTI DA
	Foglio	Particella	Sub	Porz	Qualità Classe	Superficie(m ²) ha are ca	Deduz	Reddito	
1	115	138		-	ENTE URBANO	01 85		Agrario	Impianto meccanografico del 14/10/1976



Direzione Provinciale di Perugia
Ufficio Provinciale - Territorio
Servizi Catastali

Data: 22/01/2024 Ora: 19.49.15 Fine

Visura n.: T404452 Pag: 3

Visura storica per immobile

Situazione degli atti informatizzati al 22/01/2024

Notifica	Partita			
	1			

Visura telematica
Tributi speciali: Euro 0,90



[← Torna al portale](#)

Area riservata
SISTER

Utente:
MSCMRA69R29F205J
[↩ Esci](#)

Visure catastali

Persona fisica

Persona giuridica

Immobile

Indirizzo

Partita

Elenco immobili

Nota

Mappa

Punti fiduciali

Elaborato Planimetrico

Riapilogo Visure

Cambia Ufficio

Passa a lepezioni

Richieste

Assistenza

Ti trovi in: [Home dei Servizi](#) / [Visure](#) / Elaborato planimetrico
Convenzione: MOSCETTI MAURO (CONSULTAZIONI - PROFILO B)
Codice di Richiesta: C00106682016



Ufficio provinciale di: PERUGIA Territorio

Elaborato Planimetrico

Comune: FOLIGNO Sezione:

Sezione urbana: Foglio: 115 Particella: 1015

Elaborato planimetrico Formato A3 A4

Elenco subalterni Formato DAT PDF

Lista elaborati planimetrici disponibili

Seleziona Numero Protocollo Anno Data presentazione
 PG0005105 2005 11/01/2005

Motivazione

Motivo: lg samogj

ELABORATO PLANIMETRICO

Compilato da:
Gambacorta Giovanni
Iscritto all'albo:
Geometri
Prov. Perugia N. 4377

Agenzia del Territorio
CATASTO FABBRICATI
Ufficio Provinciale di
Perugia

Comune di Foligno

Sezione: Foglio: 115 Particella: 1015

Protocollo n. PG0005105 del 11/01/2005

Tipo Mappale n. 124229 del 30/04/2004

Dimostrazione grafica dei subalterni

Scala 1 : 500

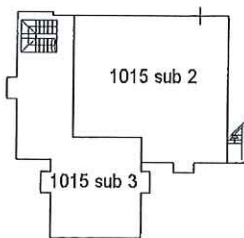

Pianta Piano Primo Sottostrada

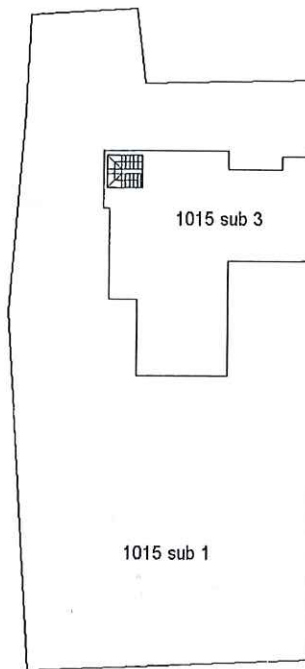

Pianta Piano Terra e Corte Annessa

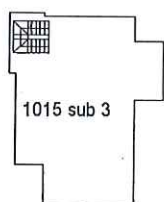

Pianta Piano Primo

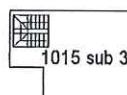

Pianta Piano Secondo



Ultima planimetria in atti

Data: 22/01/2024 - n. T405218 - Richiedente: Telematico

Totale schede: 1 - Formato di acquisizione: A4(210x297) - Formato stampa richiesto: A4(210x297) - Fattore di scala non utilizzabile

Elaborato Planimetrico - Catasto dei Fabbricati - Situazione al 22/01/2024 - Comune di FOLIGNO(D653) - < Foglio 115 Particella 1015 >



Direzione Provinciale di Perugia
Ufficio Provinciale - Territorio
Servizi Catastali

Data: 22/01/2024
Ora: 19:55:30
Numero Pratica: T405371
Pag: 1 - Fine

ACCERTAMENTO DELLA PROPRIETÀ IMMOBILIARE URBANA ELENCO DEI SUBALTERNI ASSEGNATI

Comune	Sezione	Foglio	Particella	Tipo mappale	del:
FOLIGNO		115	1015	124229	30/04/2004

Sub	UBICAZIONE via/piazza	n.civ	Piani	Scala	Int	DESCRIZIONE
						SOPPRESSO
1	viale firenze	138	T			BCNC, CORTE COMUNE A TUTTI I SUBALTERNI
2	viale firenze	138	S1			AUTORIMESSA
3	viale firenze	138	S1-T - 1-2			ABITAZIONE IN VILLINO

Visura telematica

Agenzia del Territorio
CATASTO FABBRICATI
Ufficio Provinciale di
Perugia

Dichiarazione protocollo n. PG0005105 del 11/01/2005	
Planimetria di u.i.u. in Comune di Foligno	
Viale Firenze civ. 138	
Identificativi Catastali:	Compilata da: Gambacorta Giovanni
Sezione: Foglio: 115	Isritto all'albo: Geometri
Particella: 1015	
Subalterno: 2	Prov. Perugia N. 4377

Scheda n. 1 Scala 1:200

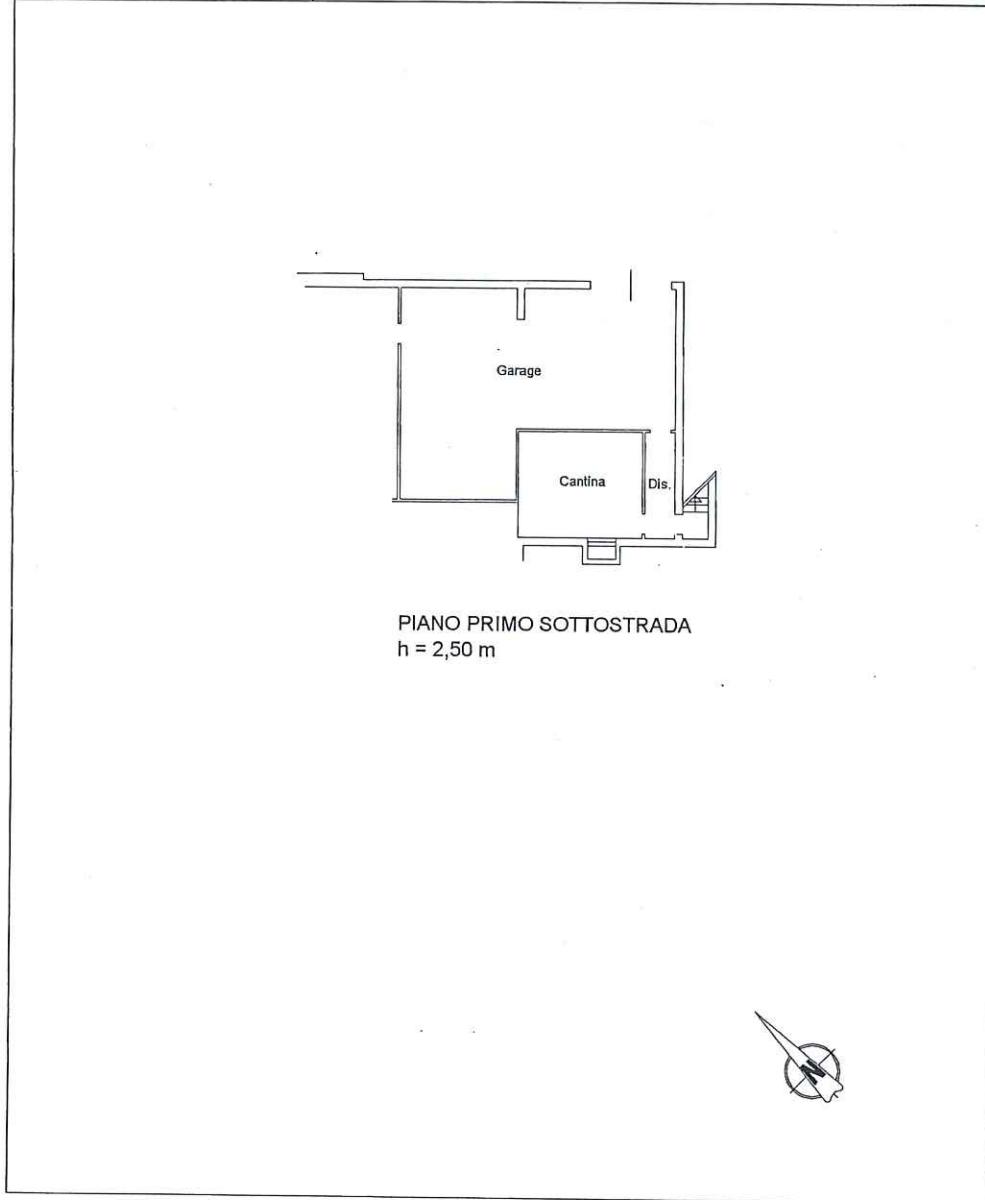

ipacu 01

Catasto dei Fabbricati - Situazione al 22/01/2024 - Comune di FOLIGNO(D6653) -< Foglio 115 - Particella 1015 - Subalterno 2 >
VI AI F 8181877F, n. 138 Piano, S1

Agenzia del Territorio
CATASTO FABBRICATI
 Ufficio Provinciale di
 Perugia

Dichiarazione protocollo n. PG0005105 del 11/01/2005	
Planimetria di u.i.u. in Comune di Foligno	
Viale Firenze	civ. 138
Identificativi Catastali:	Compilata da: Gambacorta Giovanni
Sezione: Foglio: 115	Iscritto all'albo: Geometri
Particella: 1015	Prov. Perugia
Subalterno: 3	N. 4377

Scheda n. 1 Scala 1:200

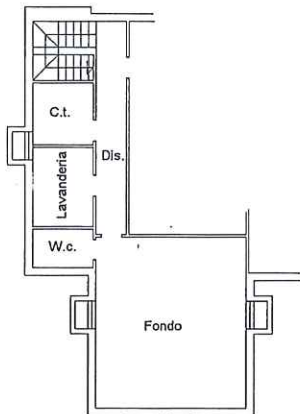

PIANO PRIMO SOTTOSTRADA
 h = 2,50 m

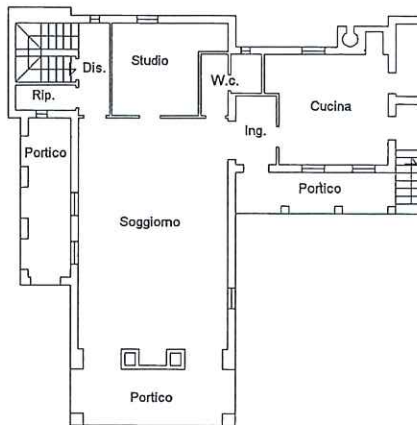

PIANO TERRA
 h = 2,70 m

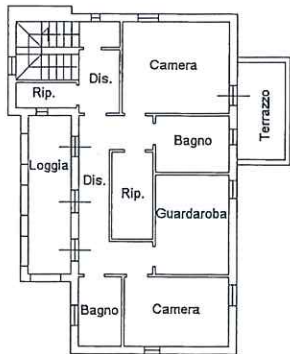

PIANO PRIMO
 h = 2,70 m



PIANO SECONDO
 h = 2,70 m



piani 01

Catasto dei Fabbricati - Situazione al 22/01/2024 - Comune di FOLIGNO(D653) - < Foglio 115 - Particella 1015 - Subalterno 3 >
 VIA F. RISPENZI n. 138 Piano S.I.T. - 12

